



CONSELHO FEDERAL DE ENFERMAGEM
CONSELHO REGIONAL DE ENFERMAGEM DO CEARÁ
Autarquia Federal Criada pela Lei nº 5.905/73
Departamento de Fiscalização/Coren/CE

RELATÓRIO DE GESTÃO

EXERCÍCIO 2016

Fortaleza - Ce
Ano 2016



CONSELHO FEDERAL DE ENFERMAGEM
CONSELHO REGIONAL DE ENFERMAGEM DO CEARÁ
Autarquia Federal Criada pela Lei nº 5.905/73
Departamento de Fiscalização/Coren/CE

RELATÓRIO DE GESTÃO DO EXERCÍCIO DE 2016

Relatório de Gestão do Departamento de Fiscalização do Conselho Regional de Enfermagem do Ceará/Coren- CE exercício de 2016, apresentado ao Plenário do Coren/CE, como prestação de contas ordinário anual a que este Departamento está obrigado nos termos da Resolução **Cofen N° 518/16**, que normatiza o funcionamento do Sistema de Fiscalização do Exercício profissional da Enfermagem e dá outras providências, e **Lei N° 5.905/73, de 12 de julho de 1973**, que dispõe sobre a criação dos Conselhos Federal e Regionais de Enfermagem.

Unidades de Fiscalização: Sede: Fortaleza/Gerência do Departamento de Fiscalização

Gerente: Adailson Vieira da Silva

Chefe de Subseções: Dra. Mitz Maria Feitosa Germano

Unidades de Fiscalização descentralizadas:

Subseção: Cariri: Crato

Noroeste: Sobral

Vale do Jaguaribe: Limoeiro do Norte

1. INTRODUÇÃO

O presente relatório tem por objetivo apresentar a análise ações de fiscalização do Departamento de Fiscalização/DEFIS do Conselho Regional de Enfermagem do Ceará, da gestão do DEFIS, de acordo com a Resolução **Cofen N° 518/16**, que normatiza o funcionamento do Sistema de Fiscalização do Exercício profissional da Enfermagem e dá outras providências, e **Lei N° 5.905/73, de 12 de julho de 1973**, que dispõe sobre a criação dos Conselhos Federal e Regionais de Enfermagem.

O conteúdo geral deste relatório está estruturado através de gráficos, tabelas e informações gerais sobre a gestão do Departamento, e as ações realizadas durante o ano de 2016.

As principais irregularidades passíveis de notificação foram: o exercício irregular da profissão, o exercício ilegal da profissão, ausência de profissional Enfermeiro, inexistência de anotação de responsabilidade técnica por profissional Enfermeiro, déficit de pessoal de Enfermagem.

O Departamento de Fiscalização do Conselho Regional de Enfermagem do Ceará, está estruturado em (4) quatro unidades operacionais, composta pela sede do DEFIS em Fortaleza, e por (3) três Subseções descentralizadas, sediadas nas cidades de Limoeiro do Norte, Sobral e Crato, subordinadas a Gerência do DEFIS na sede do Coren/CE.

O quadro de Fiscais é composto por 15(quinze) profissionais, sendo 02(dois) Fiscais na subseção Cariri, 2 (dois) na Subseção Noroeste, 1(um) Fiscal na subseção Vale do Jaguaribe e 09(nove) Fiscais na sede. Na atualidade 01(um) Fiscal encontra-se de licença saúde, sem previsão de retorno.



CONSELHO FEDERAL DE ENFERMAGEM
CONSELHO REGIONAL DE ENFERMAGEM DO CEARÁ
Autarquia Federal Criada pela Lei nº 5.905/73
Departamento de Fiscalização/Coren/CE

As ações de fiscalização do DEFIS são programadas anualmente através do Planejamento Tático Operacional de Fiscalização, através de territorialização das instituições de saúde do estado do Ceará, utilizando como fonte de pesquisa o CNES- Cadastro Nacional de Saúde, sites locais das prefeituras municipais e outros. O objetivo do plano anual de fiscalização é permitir a realização e avaliação das ações de fiscalização do Departamento de Fiscalização - DEFIS do COREN-CE de maneira sistemática. As fiscalizações são programadas mensalmente, conforme o que foi planejado para o ano de 2017, além da livre demanda gerada pela parceria eficaz com o Ministério Público Estadual e averiguação de denúncias, que são encaminhadas ao departamento pelo Plenário e pela Ouvidoria do Coren-CE.

2. PLANEJAMENTO E GESTÃO DE FISCALIZAÇÃO:

A Lei Nº 5.905/73, de 12 de julho de 1973, que dispõe sobre a criação dos Conselhos Federal e Regionais de Enfermagem e dá outras providências, determina através do Art. 15, que compete aos Conselhos Regionais:

I- deliberar sobre inscrição no Conselho e seu cancelamento;

II – disciplinar e fiscalizar o exercício profissional, observadas as diretrizes gerais do Conselho Federal;

III – fazer executar as instruções e provimentos do Conselho Federal;

V – conhecer e decidir os assuntos atinentes à ética profissional, impondo as penalidades cabíveis;

(...)

VI – elaborar a sua proposta orçamentária anual e o projeto de seu regimento interno e submetê-los à aprovação do Conselho Federal;

(...)

VIII – zelar pelo bom conceito da profissão e dos que a exerçam;

IX – publicar relatórios anuais de seus trabalhos e relação dos profissionais registrados;



CONSELHO FEDERAL DE ENFERMAGEM
CONSELHO REGIONAL DE ENFERMAGEM DO CEARÁ
Autarquia Federal Criada pela Lei nº 5.905/73
Departamento de Fiscalização/Coren/CE

A Lei Nº 5905/73, criou um órgão federal para acompanhar o exercício da profissão de enfermagem no Brasil, e fixou competência administrativa à entidade para normatizar, **fiscalizar e disciplinar a atuação dos profissionais envolvidos na prática profissional.**

O Departamento de Fiscalização/DEFIS do Conselho Regional de Enfermagem do Ceará encontra-se subordinado ao plenário do regional, de acordo com a Resolução **Cofen Nº 518/16**, que normatiza o funcionamento do Sistema de Fiscalização do Exercício profissional da Enfermagem e dá outras providências, e **Lei N 5.905/73, de 12 de julho de 1973**, que dispõe sobre a criação dos Conselhos Federal e Regionais de Enfermagem, para verificar e acompanhar o cumprimento da Lei Federal nº 7.498/86, que regulamenta o exercício da profissão de enfermagem no Brasil.

Os municípios do Ceará são as subdivisões oficiais do estado brasileiro supracitado, localizado na região Nordeste do país e que tem por limites o Oceano Atlântico a norte e nordeste, Rio Grande do Norte e Paraíba a leste, Pernambuco a sul e Piauí a oeste. Sua área total é de 146.348,30 km², ^[1] ou 9,37% da área do Nordeste e 1,7% da superfície do Brasil. A capital e maior cidade é Fortaleza, sede da Região Metropolitana de Fortaleza (RMF). Outras cidades importantes fora da RMF são: Juazeiro do Norte e Crato na Região Metropolitana do Cariri, Sobral na região noroeste, Itapipoca na região norte, Iguatu na região centro-sul e Quixadá no sertão.^[3] Ao todo, Ceará possui 184 municípios.

O Sistema de Saúde do Estado do Ceará tem na sua estrutura 3.160 unidades públicas de saúde, sendo que 12 não são unidades SUS, apresenta um total de 5.519 unidades privadas, sendo que destas 453 são complementares, atendendo pacientes do SUS. No total o Estado do Ceará apresenta 8.679 unidades de saúde, distribuídas nas 22 Regiões de Saúde, de acordo com o Plano Estadual de Saúde do Governo do Estado do Ceará.

A programação anual de fiscalização é realizada individualmente pelo fiscal, em municípios previamente determinados, de acordo com localização geográfica da instituição no Estado do Ceará e o seu porte, procedimento determinado através de territorialização das instituições de saúde a serem fiscalizadas anualmente, conforme Planejamento Tático Operacional de Fiscalização do DEFIS/Coren/CE.

3. PLANEJAMENTO TÁTICO OPERACIONAL PARA O ANO DE 2016

CONSELHO REGIONAL DE ENFERMAGEM DO CEARÁ – COREN-CE
DEPARTAMENTO DE FISCALIZAÇÃO
PLANILHA DE ACOMPANHAMENTO DOS FISCAIS DA



CONSELHO FEDERAL DE ENFERMAGEM
CONSELHO REGIONAL DE ENFERMAGEM DO CEARÁ
Autarquia Federal Criada pela Lei nº 5.905/73
Departamento de Fiscalização/Coren/CE

SEDE

ANO – 2016

FISCAL: ANDREIA RÉGIA RODRIGUES

JANEIRO

PLANEJAMENTO	FISCALIZADA	OBSERVAÇÕES
-COOPASSEND	Sim	
-Pentecoste - R	Sim	Hospital Regional Vale do Curú
-Canindé	Sim	UPA - R
	Sim	UPA – Denúncia
-Paramoti – Fiscaliz. +Denúncia	Sim	Hospital Dr. Aramis Paiva
10 dias de Férias		
Total de dias úteis/mês	12	
Total de PADS abertos	0	
Total PADS Manuseados	16	
Total de Instituições Fiscalizadas	2	
Total de Fiscalizações	3	
Participação em eventos/afins	2	
Dias úteis trabalhados	10	
Ausências/Justificativas	2	
Planejamento Cumprido	100 %	

FEVEREIRO

PLANEJAMENTO	FISCALIZADA	OBSERVAÇÕES
-Umirim	Sim	Unidade Obstétrica
-Tururu	Sim	SMS
	Sim	UBS PSF Sede III
-São Luiz do Curu	Não	SMS São Luis do Curu
	Não	UBS Leogevildo
-Maracanaú - R	Sim	SMS Maracanaú
-Hospital Sarah	Não	
Não consta no PTO/mês		
-Hospital do Exército	Sim	Fiscalização Analítica agendada
-Hospital Monte Klinikum	Sim	Denúncia-194.494
	Sim	Denúncia- 194.494



CONSELHO FEDERAL DE ENFERMAGEM
CONSELHO REGIONAL DE ENFERMAGEM DO CEARÁ
Autarquia Federal Criada pela Lei nº 5.905/73
Departamento de Fiscalização/Coren/CE

-Uruburetama	Sim	UBS São João Batista
	Sim	SMS
Total de dias úteis/mês	18	
Total de PADS abertos	3	
Total PADS Manuseados	12	
Total de Instituições Fiscalizadas	6	
Total de Fiscalizações	8	
Participação em eventos/afins	0	
Dias úteis trabalhados	17	
Ausências/Justificativas	1	
Planejamento Cumprido	100 %	

OBS: Substituído o Hospital Sarah pelo Hospital do Exército em virtude do agendamento. Considerado outro município fiscalizado.

MARCO

PLANEJAMENTO	FISCALIZADA	OBSERVAÇÕES
- PSA	Sim	
-Hospital do Exército	Sim	
-Paracuru	Não	Santa Casa de Paracuru
-Uruburetama	Não	SMS
	Não	UBS
-Trairi	Sim	SMS
-Itaitinga	Não	Hospital Ester Cavalcante- R
Não consta no PTO/mês		
-São Gonçalo do Amarante	Sim	Hospital Geral Luiza Alcântara
-São Luiz do Curu- PTO fevereiro	Sim	SMS
-Otoclínica	Sim	Denúncia
Total de dias úteis/mês	21	
Total de PADS abertos	3	
Total PADS Manuseados	10	
Total de Instituições Fiscalizadas	7	
Total de Fiscalizações	7	
Participação em eventos/afins	1	
Dias úteis trabalhados	21	
Ausências/Justificativas	0	
Planejamento Cumprido	86 %	

OBS: Considerando outros municípios fiscalizados+denúncia.



CONSELHO FEDERAL DE ENFERMAGEM
CONSELHO REGIONAL DE ENFERMAGEM DO CEARÁ
Autarquia Federal Criada pela Lei nº 5.905/73
Departamento de Fiscalização/Coren/CE

ABRIL

PLANEJAMENTO	FISCALIZADA	OBSERVAÇÕES
-HDGM Gonzaguinha Mesejana-R	Sim	
-Hospital Otológica - R	Sim	
-IDR	Sim	
-São Gonçalo do Amarante	Não	Hospital Waldemar Alcântara– R
-Canindé – Processo na PROJUR	Não	GSU - R
	Sim	SMS – R
Não consta no PTO/mês		
Paracuru	Sim	Santa Casa
Unicare Emergency	Sim	
Hospital Antonio Prudente	Sim	Denúncia
Unidade de Cuidados Domiciliares	Sim	
Total de dias úteis/mês	20	
Total de PADS abertos	4	
Total PADS Manuseados	10	
Total de Instituições Fiscalizadas	8	
Total de Fiscalizações	10	
Participação em eventos/afins	0	
Dias úteis trabalhados	20	
Ausências/Justificativas	0	
Planejamento Cumprido	100%	

MAIO

PLANEJAMENTO	FISCALIZADA	OBSERVAÇÕES
-Hap Clinica Bezerra de Menezes	Não	
-Hospital Monte Klinikum - R	Não	
-Hospital Antônio Prudente	Sim	Denúncia
-Hospital Antônio Prudente	Sim	Denúncia
Não consta no PTO/mês		
-Hospital Otológica	Sim	
-UAPS Artur de Carvalho	Sim	MP
Total de dias úteis/mês	21	
Total de PADS abertos	3	
Total PADS Manuseados	4	
Total de Instituições Fiscalizadas	4	



CONSELHO FEDERAL DE ENFERMAGEM
CONSELHO REGIONAL DE ENFERMAGEM DO CEARÁ
Autarquia Federal Criada pela Lei nº 5.905/73
Departamento de Fiscalização/Coren/CE

Total de Fiscalizações	5	
Participação em eventos/afins	9	
Dias úteis trabalhados	17	
Ausências/Justificativas	4	
Planejamento Cumprido	100 %	

OBS: Considerando a participação nos eventos da Semana Brasileira de Enfermagem.

JUNHO

PLANEJAMENTO	FISCALIZADA	OBSERVAÇÕES
-Hospital Jório da Escócia	Não	
Não consta no PTO/mês		
Hospital Monte Klinikum	Sim	
Pronto Atendimento Bezerra de Menezes-HAP Clínica	Sim	
ONCOVIE	Sim	Denúncia – 207.321/16
Paraipaba	Sim	SMS + PAD Irregulares
Pentecoste	Sim	Hospital Regional Vale do Curu
Caridade	Sim	Hosp. de Pequeno Porte/Postos
	Sim	Posto de Saúde de Bela Vista
Total de dias úteis/mês	22	
Total de PADS abertos	04	
Total PADS Manuseados	08	
Total de Instituições Fiscalizadas	07	
Total de Fiscalizações	07	
Participação em eventos/afins	0	
Dias úteis trabalhados	14	
Ausências/Justificativas	0	
Planejamento Cumprido	100%	

OBS: Considerando outras instituições fiscalizadas. Fiscal tirou 10 dias de férias.

JULHO

PLANEJAMENTO	FISCALIZADA	OBSERVAÇÕES
-Hospital São José	Não	
-GAMEC	Não	
-Saúde Residence	Não	
-UAPS Frei Tito	Não	



CONSELHO FEDERAL DE ENFERMAGEM
CONSELHO REGIONAL DE ENFERMAGEM DO CEARÁ
Autarquia Federal Criada pela Lei nº 5.905/73
Departamento de Fiscalização/Coren/CE

-Paraipaba	Sim	SMS + PAD Irregulares
-Canindé	Sim	SMS + PAD Irregulares
Não consta no PTO/mês		
GSU	Sim	Denúncia 185.953/16
Juazeiro - MP	Sim	Hospital Regional do Cariri
Hospital Monte Klinikum	-	PAD Irregulares
Hospital Antonio Prudente	Sim	Denúncia 208.295/16
UBSF Roberto da Silva Bruno	Sim	
Caridade – Denúncia-178.203/15	Sim	Hospital de Pequeno Porte
	Sim	CSF Alto da Bela Vista
Hospital Antonio Prudente	Sim	Denúncia 200.386/16
Total de dias úteis/mês	21	
Total de PADS abertos	6	
Total PADS Manuseados	10	
Total de Instituições Fiscalizadas	8	
Total de Fiscalizações	10	
Participação em eventos/afins	0	
Dias úteis trabalhados	21	
Ausências/Justificativas	0	
Planejamento Cumprido	120%	

OBS: Considerando outras instituições fiscalizadas.

CONSOLIDADO - jan a jul

Total de PADS abertos	23	Média mensal – 3,2 (7 meses)
Total PADS Manuseados	70	Média mensal– 10 (7 meses)
Total de Instituições Fiscalizadas	42	
Total de Fiscalizações	49	
Participação em eventos/afins	12	
Ausências/Justificativas	7	
Planejamento Cumprido - média	100,8%	

AGOSTO

PLANEJAMENTO	FISCALIZADA	OBSERVAÇÕES
-Hospital São Lucas - R	Não	
-UAPS Roberto Bruno	Sim	Já fiscalizado-MP
-UAPS Filgueiras Lima	Sim	
-UAPS Luis Mendes	Não	
-UAPS Abel Pinto	Sim	Fiscalização+PAD de Irregulares



CONSELHO FEDERAL DE ENFERMAGEM
CONSELHO REGIONAL DE ENFERMAGEM DO CEARÁ
Autarquia Federal Criada pela Lei nº 5.905/73
Departamento de Fiscalização/Coren/CE

Não consta no PTO/mês		
-Hospital São José	Sim	
-Hospital Gonzaga Mota Messejana	Sim	Fiscalização Analítica
-Itaitinga	Sim	Hosp.e Mat. Estér Cavalcante
Total de dias úteis/mês	12	
Total de PADS abertos	3	
Total PADS Manuseados	5	
Total de Instituições Fiscalizadas	5	
Total de Fiscalizações	5	
Participação em eventos/afins	1	
Dias úteis trabalhados	11	
Ausências/Justificativas	4	
Planejamento Cumprido	100%	

OBS: Fiscal tirou férias – 15 dias
Participou do SENAFIS

SETEMBRO

PLANEJAMENTO	FISCALIZADA	OBSERVAÇÕES
-UAPS Benedito Arthur de Carvalho	Sim	Fiscalizado em maio
-UAPS Dona Libânia	Não	
-UAPS Aida Santos	Sim	Fiscalizado em Abril
-UAPS Odorico de Moraes - R	Sim	
-IDR	Sim	Fiscalização analítica
-Apuiarés – Fisc.+Denúncia	Sim	UMS São Sebastião
-Tejuçuoca	Não	
Não consta no PTO/mês		
UAPS Abel Pinto	Sim	
UAPS Frei Tito	Sim	
UAPS Luis Albuquerque Mendes	Sim	
Hospital Jório da Escócia	Sim	+ PAD de Inadimplentes
Umirim Fisc.+Denúncia	Sim	Unidade Obstétrica
Paramotí	Sim	Hospital Municipal
Itaitinga	Sim	PAD Inadimplentes
Total de dias úteis/mês	21	
Total de PADS abertos	3	
Total PADS Manuseados	5	
Total de Instituições Fiscalizadas	9	



CONSELHO FEDERAL DE ENFERMAGEM
CONSELHO REGIONAL DE ENFERMAGEM DO CEARÁ
Autarquia Federal Criada pela Lei nº 5.905/73
Departamento de Fiscalização/Coren/CE

Total de Fiscalizações	9	
Participação em eventos/afins	1	
Dias úteis trabalhados	21	
Ausências/Justificativas	0	
Planejamento Cumprido	129%	

OBS: Hospital de Tejuçuoca não foi fiscalizado porque o PAD encontra-se na PROJUR

OUTUBRO

PLANEJAMENTO	FISCALIZADA	OBSERVAÇÕES
-UAPS Oliveira Pombo	Não	
-INECE	Não	
-CAMED	Não	
-BENFAN	Não	
-CEO – Centro	Não	
Caridade	Não	- Hos.de Peq.Porto de Caridade
Não consta no PTO/mês		
Fanor – Devry	Sim	Denúncia-222.921/16
	Sim	Denúncia-223.167/16
	Sim	Denúncia-227.008/16
Residência Terapêutica	Sim	
Hospital São José	Sim	
Saúde Residence	Sim	
Hospital Otológica	Sim	
Hospital Otológica Denúncia	Sim	
Maracanaú	Sim	SMS
Total de dias úteis/mês	20	
Total de PADS abertos	3	
Total PADS Manuseados	7	
Total de Instituições Fiscalizadas	5	
Total de Fiscalizações	9	
Participação em eventos/afins	1	
Dias úteis trabalhados	20	
Ausências/Justificativas	0	
Planejamento Cumprido	100 %	



CONSELHO FEDERAL DE ENFERMAGEM
CONSELHO REGIONAL DE ENFERMAGEM DO CEARÁ
Autarquia Federal Criada pela Lei nº 5.905/73
Departamento de Fiscalização/Coren/CE

NOVEMBRO

PLANEJAMENTO	FISCALIZADA	OBSERVAÇÕES
- Hap Clínica Parangaba	Sim	
- Clínica Imunize	Não	
-UAPS Ocelo Pinheiro	Não	
-UAPS Pio XII	Não	
-UAPS Valdevino de Carvalho	Não	
Não consta no PTO/mês		
UAPS Benedito Artur de Carvalho	-	PAD Inadimplentes
Hospital Otológica	Sim	
Hospital Otológica	Sim	Denúncia – 228.584/16
Hospital Antônio Prudente	Sim	Denúncia – 208.295/16
Hospital Antônio Prudente	Sim	
Vida e Imagem	Sim	Denúncia – 200.386/16
Mulungu – Fiscalização Analítica	Sim	Hospital Municipal
Total de dias úteis/mês	20	
Total de PADS abertos	0	
Total PADS Manuseados	10	
Total de Instituições Fiscalizadas	5	
Total de Fiscalizações	9	
Participação em eventos/afins	3	
Dias úteis trabalhados	13	
Ausências/Justificativas	0	
Planejamento Cumprido	100 %	

OBS: Tirou 5 dias de férias restantes.

DEZEMBRO

PLANEJAMENTO	FISCALIZADA	OBSERVAÇÕES
RETORNO		
PTO 2016		
-Acompanhamento PAD		
-Denúncia e MP		
Não consta no PTO/mês		
Hospital Antônio Prudente	Sim	Fiscal.+Denúncia 208.295/16
Vida e Imagem	Sim	Denúncia 200.386/16
FANOR DEVRY	Sim	
CEMOF	Sim	
Mulungu	Sim	Hospital Municipal



CONSELHO FEDERAL DE ENFERMAGEM
CONSELHO REGIONAL DE ENFERMAGEM DO CEARÁ
Autarquia Federal Criada pela Lei nº 5.905/73
Departamento de Fiscalização/Coren/CE

Total de dias úteis/mês	17	
Total de PADS abertos	0	
Total PADS Manuseados	10	
Total de Instituições Fiscalizadas	5	
Total de Fiscalizações	5	
Participação em eventos/afins	3	
Dias úteis trabalhados	17	
Ausências/Justificativas	0	
Planejamento Cumprido	100%	

FISCAL: CELINA MOURÃO

JANEIRO

PLANEJAMENTO	FISCALIZADA	OBSERVAÇÕES
FÉRIAS	FÉRIAS	FÉRIAS

FEVEREIRO

PLANEJAMENTO	FISCALIZADA	OBSERVAÇÕES
Santa Clara 1	Sim	
Santa Clara 2	Sim	
Santa Clara 3	Sim	
Fênix Medical	Não	
Maracanaú	Não	Campos Elisios
Não Consta no PTO/mês		
Farmácia Dois Irmãos	Sim	
Espaço Verde	Sim	
Total de dias úteis/mês	18	
Total de PADS abertos	1	
Total PADS Manuseados	7	
Total de Instituições Fiscalizadas	3	
Total de Fiscalizações	2	
Participação em eventos/afins	0	
Dias úteis trabalhados	14	
Ausências/Justificativas	4	Atestado/Licença
Planejamento Cumprido	100%	



CONSELHO FEDERAL DE ENFERMAGEM
CONSELHO REGIONAL DE ENFERMAGEM DO CEARÁ
Autarquia Federal Criada pela Lei nº 5.905/73
Departamento de Fiscalização/Coren/CE

OBS: Considerado outras instituições fiscalizadas.

MARCO

PLANEJAMENTO	FISCALIZADA	OBSERVAÇÕES
-Farmácia Medical 19 -Montese	Não	
-Farmácia Lara Farmazon	Não	
-Farmácia Dois Irmãos	Sim	Fez retorno
-Hospital Leonardo da Vinci	Não	
Não Consta no PTO/mês		
-Clínica Santa Clara - R	Sim	
-Clínica Santa Clara - R	Sim	
-Clínica Santa Clara - R	Sim	
-Espaço Verde-R	Sim	
Total de dias úteis/mês	22	
Total de PADS abertos	1	
Total PADS Manuseados	5	
Total de Instituições Fiscalizadas	5	
Total de Fiscalizações	5	
Participação em eventos/afins	0	
Dias úteis trabalhados	13	
Ausências/Justificativas	9	
Planejamento Cumprido	50%	

OBS: Considerando outras instituições fiscalizadas de retorno.

ABRIL

PLANEJAMENTO	FISCALIZADA	OBSERVAÇÕES
-Ultrassom /S/S	Não	
-Hospital São Rafael (Rocha Lima)	Sim	
-Farmácia Avenida 01 (Duque de Caxias)	Não	
-Farmácia Avenida 05	Não	
-Farmácia Avenida 03	Não	
Pacajús	Não	-Hap Clínica Pronto Atendimento
	Não	-Centro de Excelência Médica Dra Neiva
Não Consta no PTO/mês		
Hospital da Mulher	Sim	Denúncia



CONSELHO FEDERAL DE ENFERMAGEM
CONSELHO REGIONAL DE ENFERMAGEM DO CEARÁ
Autarquia Federal Criada pela Lei nº 5.905/73
Departamento de Fiscalização/Coren/CE

Hospital da Mulher	Sim	Denúncia
Total de dias úteis/mês	20	
Total de PADS abertos	3	
Total PADS Manuseados	3	
Total de Instituições Fiscalizadas	1	
Total de Fiscalizações	1	
Participação em eventos/afins	0	
Dias úteis trabalhados	16	
Ausências/Justificativas	4	
Planejamento Cumprido	43%	

OBS: Considerando as denúncias averiguadas.

MAIO

PLANEJAMENTO	FISCALIZADA	OBSERVAÇÕES
-Farmácia Lisieux	Não	
-Farmácia Aldesul (Meireles)	Não	
-Farmácia Aldesul (Papicú)	Não	
-Farmácia Dois Irmãos	Sim	
-Farmácia Dose Certa 14	Não	
Não Consta no PTO/mês		
Hospital da Mulher	Sim	Retorno de Denúncia
Hospital São Rafael	Sim	Retorno de Denúncia
Total de dias úteis/mês	21	
Total de PADS abertos	3	
Total PADS Manuseados	3	
Total de Instituições Fiscalizadas	3	
Total de Fiscalizações	4	
Participação em eventos/afins	5	
Dias úteis trabalhados	18	
Ausências/Justificativas	3	
Planejamento Cumprido	100%	

OBS: Considerando a participação na Semana Brasileira de Enfermagem.



CONSELHO FEDERAL DE ENFERMAGEM
CONSELHO REGIONAL DE ENFERMAGEM DO CEARÁ
Autarquia Federal Criada pela Lei nº 5.905/73
Departamento de Fiscalização/Coren/CE

JUNHO

PLANEJAMENTO	FISCALIZADA	OBSERVAÇÕES
-Farmácia Jacqueline	Sim	
-Farmácia Droga Felix (Maraponga)	Não	
Farmácia Tele Juca (Passaré)	Não	
Farmácia Tele Juca (Pe.Ant.Tomaz)	Sim	
Maranguape	Não	Instituto De Oftalmologia
Não Consta no PTO/mês		
Cuca Mondubim	Sim	
Farmácia Lara 2	Sim	
Caucaia	Sim	SMS
UNICLINIC	Sim	
Hospital Leonardo da Vinci	Sim	
Farmácia Lara 1	Sim	
Maracanaú	Sim	Clínica Campos Elísios
Hospital São Rafael	Sim	
Total de dias úteis/mês	22	
Total de PADS abertos	3	
Total PADS Manuseados	10	
Total de Instituições Fiscalizadas	10	
Total de Fiscalizações	10	
Participação em eventos/afins	0	
Dias úteis trabalhados	18	
Ausências/Justificativas	4	
Planejamento Cumprido	100%	

OBS: Considerando outras instituições fiscalizadas.

JULHO

PLANEJAMENTO	FISCALIZADA	OBSERVAÇÕES
-M.R.Hospitalar	Não	
-Farmácia São Tiago	Não	
-Aldesul messejana	Não	
-Global Care Assistência Domiciliar	Não	
-UPA Pirambu	Não	
Não Consta no PTO/mês		
Farmácia Tele Juca (Passaré)	Sim	
Farmácia Tele Juca (Antº Sales)	Sim	



CONSELHO FEDERAL DE ENFERMAGEM
CONSELHO REGIONAL DE ENFERMAGEM DO CEARÁ
Autarquia Federal Criada pela Lei nº 5.905/73
Departamento de Fiscalização/Coren/CE

Caucaia	Sim	SMS
PROGASTRO Aldeota	Sim	
PROGASTRO Centro	Sim	
Total de dias úteis/mês	21	
Total de PADS abertos	5	
Total PADS Manuseados	5	
Total de Instituições Fiscalizadas	5	
Total de Fiscalizações	5	
Participação em eventos/afins	0	
Dias úteis trabalhados	18	
Ausências/Justificativas	3	
Planejamento Cumprido	80%	

OBS: Considerando outras instituições fiscalizadas.

CONSOLIDADO - Jan a jul

Total de PADS abertos	16	2,6 (6 meses)
Total PADS Manuseados	33	5,5 (6 meses)
Total de Instituições Fiscalizadas	27	
Total de Fiscalizações	27	
Participação em eventos/afins	5	
Ausências/Justificativas	27	
Planejamento Cumprido - média	78,8%	

OBS: FISCAL POSSUI PENDÊNCIAS DE DENÚNCIAS PARA SEREM AVERIGUADAS

AGOSTO

PLANEJAMENTO	FISCALIZADA	OBSERVAÇÕES
-H.C.Lens Com. de Prod. Ofálmicos	Não	
-Farmácia Bem- Servir	Não	
-Droga. e Farmácia -Lopes e Freitas	Não	
-Drogaria Dose Certa 19	Não	
-Farmácia Casa Do Remédio	Não	
Não Consta no PTO/mês		
Caucaia	Sim	SMS
Guaiuba	Sim	Denúncia
Sonimagem	Sim	Denúncia



CONSELHO FEDERAL DE ENFERMAGEM
CONSELHO REGIONAL DE ENFERMAGEM DO CEARÁ
Autarquia Federal Criada pela Lei nº 5.905/73
Departamento de Fiscalização/Coren/CE

Casa da Tia Léa	Sim	Denúncia
Farmácia Lara Nº 1	Sim	Denúncia
Farmácia Lara Nº 2	Sim	Denúncia
Farmácia Progresso Nº 1	Sim	Denúncia
Farmácia Progresso Nº 2	Sim	Denúncia
Total de dias úteis/mês	23	
Total de PADS abertos	8	
Total PADS Manuseados	8	
Total de Instituições Fiscalizadas	8	
Total de Fiscalizações	8	
Participação em eventos/afins	2	
Dias úteis trabalhados	23	
Ausências/Justificativas	0	
Planejamento Cumprido	100 %	

OBS: Considerando a prioridade em Denúncias.

SETEMBRO

PLANEJAMENTO	FISCALIZADA	OBSERVAÇÕES
-Farmácia Pró-Vida	Não	
-Medgen Tecnologia Avançada em DNA	Não	
-Farmácia Lara	Não	
-Farmácia Aldesul Cid.Funcionários)	Não	
-Farmácia Aldesul (São Gerardo)	Não	
Não Consta no PTO/mês		
UAPS Luis Franklin Pereira	Sim	Denúncia
Clínica Harmonia Interdisciplinar	Sim	Denúncia
Clínica Dr. Danilo Dias	Sim	Denúncia
Clínica Campos Elísios-Maracanaú	Sim	Denúncia
Total de dias úteis/mês	20	
Total de PADS abertos	4	
Total PADS Manuseados	4	
Total de Instituições Fiscalizadas	4	
Total de Fiscalizações	4	
Participação em eventos/afins	2	
Dias úteis trabalhados	18	
Ausências/Justificativas	2	
Planejamento Cumprido	50%	



CONSELHO FEDERAL DE ENFERMAGEM
CONSELHO REGIONAL DE ENFERMAGEM DO CEARÁ
Autarquia Federal Criada pela Lei nº 5.905/73
Departamento de Fiscalização/Coren/CE

OUTUBRO

PLANEJAMENTO	FISCALIZADA	OBSERVAÇÕES
-Garmed produtos médicos	Não	
-Drogaria Dose Certa (Liberato Barroso)	Não	
Total de dias úteis/mês	21	
Total de PADS abertos	0	
Total PADS Manuseados	4	
Total de Instituições Fiscalizadas	0	
Total de Fiscalizações	0	
Participação em eventos/afins	0	
Dias úteis trabalhados	9	
Ausências/Justificativas	15	
Planejamento Cumprido	0	

OBS: Fiscal não apresentou produção esse mês.

NOVEMBRO

PLANEJAMENTO	FISCALIZADA	OBSERVAÇÕES
PTO 2016		
-Lucodonto-Lucas Goulart Holanda		

OBS: Fiscal não apresentou produção.

DEZEMBRO

PLANEJAMENTO	FISCALIZADA	OBSERVAÇÕES
-Acompanhamento PAD		
-Denúncia e MP		
LICENÇA SAÚDE		



CONSELHO FEDERAL DE ENFERMAGEM
CONSELHO REGIONAL DE ENFERMAGEM DO CEARÁ
Autarquia Federal Criada pela Lei nº 5.905/73
Departamento de Fiscalização/Coren/CE

FISCAL: CLEYRE CIDRACK

JANEIRO

PLANEJAMENTO	FISCALIZADA	OBSERVAÇÕES
-Maracanaú	Não	Hospital Municipal Dr.João Elísio de Holanda
	Não	Casa de Parto
-HIAS	Sim	
-Centro Pediátrico do Câncer	Sim	
-Gastroclínica (Fiscalização)	Sim	
-Gastroclínica (Denúncia)	Sim	
-UAPS Eliezer Sturdart	Sim	Fiscalização + Denúncia
Não consta no PTO/mês		
-UPA Itaperi	Sim	
Total de dias úteis/mês	20	
Total de PADS abertos	4	
Total PADS Manuseados	15	
Total de Instituições Fiscalizadas	5	
Total de Fiscalizações	8	
Participação em eventos/afins	0	
Dias úteis trabalhados	19	
Ausências/Justificativas	1	
Planejamento Cumprido	86 %	

OBS: Considerando uma instituição fiscalizada que não consta do PTO.

FEVEREIRO

PLANEJAMENTO	FISCALIZADA	OBSERVAÇÕES
-Acarape	Sim	SMS
-Capistrano - Denúncia	Sim	Hospital Nossa Sr ^a de Nazaré -
-Itapiúna	Sim	Hospital Mat. Prof. Waldemar Alcântara
-HDGGM – José Walter (Fiscalização)	Sim	
-HDGGM – José Walter (Retorno do Termo de Ocorrência)	Não	Chefe ausente
-Clínica Alberto Lima	Sim	PAD - ARQUIVADO
Não consta no PTO/mês		



CONSELHO FEDERAL DE ENFERMAGEM
CONSELHO REGIONAL DE ENFERMAGEM DO CEARÁ
Autarquia Federal Criada pela Lei nº 5.905/73
Departamento de Fiscalização/Coren/CE

-Prontocárdio	Sim	Denúncia+PAD Irregular
Total de dias úteis/mês	18	
Total de PADS abertos	6	
Total PADS Manuseados	16	
Total de Instituições Fiscalizadas	7	
Total de Fiscalizações	7	
Participação em eventos/afins	0	
Dias úteis trabalhados	18	
Ausências/Justificativas	0	
Planejamento Cumprido	100 %	

MARCO

PLANEJAMENTO	FISCALIZADA	OBSERVAÇÕES
-Hospital Mental de Messejana	Sim	
-UPA Itaperi	Sim	
-Unidade de Abrigo	Sim	
-Centro de Pesquisa Doença Hepato Renal	Sim	
-Casa do Remédio Bom Sucesso	Não	
-Maranguape- Bioclínica	Sim	
Não consta PTO/mês		
-Capistrano - Denúncia	Sim	Hospital Nossa Sra. De Nazaré
-UAPS Graciliano Muniz	Sim	
Total de dias úteis/mês	21	
Total de PADS abertos	5	
Total PADS Manuseados	15	
Total de Instituições Fiscalizadas	8	
Total de Fiscalizações	8	
Participação em eventos/afins	1	
Dias úteis trabalhados	21	
Ausências/Justificativas	0	
Planejamento Cumprido	100 %	

ABRIL

PLANEJAMENTO	FISCALIZADA	OBSERVAÇÕES
-Hospital da Base Aérea	Não	Aguardando liberação
-IPM	Não	
-Home Care Nordeste	Sim	



CONSELHO FEDERAL DE ENFERMAGEM
CONSELHO REGIONAL DE ENFERMAGEM DO CEARÁ
Autarquia Federal Criada pela Lei nº 5.905/73
Departamento de Fiscalização/Coren/CE

-UAPS Anastásio Magalhães	Sim	
-Beberibe	Sim	Hospital Municipal Mons. Dourado
Não consta PTO/mês		
Capistrano	Sim	Hospital Mun.Nossa Srª Nazaré
Aracoiaba – Fisc. + Denúncia	Sim	Hospital Mat. Santa Isabel
Total de dias úteis/mês	20	
Total de PADS abertos	5	
Total PADS Manuseados	15	
Total de Instituições Fiscalizadas	6	
Total de Fiscalizações	6	
Participação em eventos/afins	0	
Dias úteis trabalhados	20	
Ausências/Justificativas	0	
Planejamento Cumprido	100 %	

MAIO

PLANEJAMENTO	FISCALIZADA	OBSERVAÇÕES
-UAPS Fernandes Távora	Sim	
-UAPS George Benevides - MP	Sim	
-UAPS Fernando Cesar Vieira	Sim	
-Ambulatório Guararapes	Não	
-Farmácia Parquelândia	Não	
-Ocara	Não	Hospital e Maternidade Francisco Raimundo Marcos
Total de dias úteis/mês	21	
Total de PADS abertos	5	
Total PADS Manuseados	20	
Total de Instituições Fiscalizadas	5	
Total de Fiscalizações	5	
Participação em eventos/afins	7	
Dias úteis trabalhados	21	
Ausências/Justificativas	0	
Planejamento Cumprido	100 %	

OBS: Considerando a participação nos eventos da Semana Brasileira de Enfermagem.



CONSELHO FEDERAL DE ENFERMAGEM
CONSELHO REGIONAL DE ENFERMAGEM DO CEARÁ
Autarquia Federal Criada pela Lei nº 5.905/73
Departamento de Fiscalização/Coren/CE

JUNHO

PLANEJAMENTO	FISCALIZADA	OBSERVAÇÕES
-UAPS Jurandir Picanço	Não	
-UAPS Hélio Goes	Sim	+ PAD Exercício Irregular
-UAPS Prof. Monteiro de Morais	Sim	
-Ambulatório CFN	Não	
-Hospital Menino Jesus	Não	
-Salutis	Não	
-Nutriquímio	Não	
-Maranguape	Não	-SMS
Não consta PTO/mês		
Instituto do Câncer do Ceará-ICC	Sim	+ PAD Exercício Irregular
Maracanaú	Sim	Hosp. João Elísio Holanda
Denúncia 198.386/16	Sim	Hosp. João Elísio Holanda
Denúncia 198.406/16	Sim	Hosp. João Elísio Holanda
Denúncia 199.859/16	Sim	Hosp. João Elísio Holanda
UAPS João Elísio Studart	Sim	Denúncia 193.271/15
UAPS João Elísio Studart	Sim	Denúncia 210.042/16
Itapiúna	Sim	Hosp. Waldemar Alcântara
Baturité	Sim	Hosp. E Mat. Pinto do Carmo
Aracoiaba	Sim	Hospital Stª Isabel+PAD Irregular
Total de dias úteis/mês	22	
Total de PADS abertos	10	
Total PADS Manuseados	25	
Total de Instituições Fiscalizadas	14	
Total de Fiscalizações	15	
Participação em eventos/afins	1	
Dias úteis trabalhados	21	
Ausências/Justificativas	0	
Planejamento Cumprido	100%	

OBS: Priorizado as averiguações de denúncias em virtude das férias. Considerado todas as instituições fiscalizadas.

JULHO

PLANEJAMENTO	FISCALIZADA	OBSERVAÇÕES
Férias	Férias	Férias



CONSELHO FEDERAL DE ENFERMAGEM
CONSELHO REGIONAL DE ENFERMAGEM DO CEARÁ
Autarquia Federal Criada pela Lei nº 5.905/73
Departamento de Fiscalização/Coren/CE

CONSOLIDADO - jan a jun

Total de PADS abertos	35	Média mensal – 5,8 (6 meses)
Total PADS Manuseados	106	Média mensal – 17,6 (6 meses)
Total de Instituições Fiscalizadas	45	
Total de Fiscalizações	49	
Participação em eventos/afins	9	
Ausências/Justificativas	1	
Planejamento Cumprido - média	97,6 %	

Julho - férias

AGOSTO

PLANEJAMENTO	FISCALIZADA	OBSERVAÇÕES
-Hospital da Base Aérea	Sim	Fiscalização+PAD de Irregulares
-Ambulatório SESC	Não	
-KLM	Sim	
-Acarape - R	Sim	SMS
-Capistrano – R	Não	
-Itapiúna -R	Não	
Não consta PTO/mês		
Aracoiaba	Sim	UPA
Mulungu	Sim	Hosp. e Mat. Waldemar de Alcântara
Centro Pesq.Hepato Renais	Sim	Fiscalização+PAD de Inadimplentes
Total de dias úteis/mês	22	
Total de PADS abertos	6	
Total PADS Manuseados	15	
Total de Instituições Fiscalizadas	8	
Total de Fiscalizações	9	
Participação em eventos/afins	1	
Dias úteis trabalhados	22	
Ausências/Justificativas	0	
Planejamento Cumprido	100%	

OBS: Considerando outras instituições fiscalizadas.

Fiscal participou do SENAFIS

SETEMBRO

PLANEJAMENTO	FISCALIZADA	OBSERVAÇÕES
-HIAS	Sim	Já fiscalizado+Inadimplentes



CONSELHO FEDERAL DE ENFERMAGEM
CONSELHO REGIONAL DE ENFERMAGEM DO CEARÁ
Autarquia Federal Criada pela Lei nº 5.905/73
Departamento de Fiscalização/Coren/CE

-Gastroclinica	Sim	Já fiscalizado-PAD ARQUIVADO
-UAPS Anastásio Magalhães	Sim	
-Caucaia	Sim	CENEC-Centro de Nefrologia
-Maracanaú	Sim	HMJEH-Inadimplentes
Não consta PTO/mês		
Beberibe Fiscal. + PAD Inadimplentes	Sim	Hosp. Monsenhor Dourado
UAPS Graciliano Muniz – MP	Sim	Fiscalização+PAD de Inadimplentes
Hospital Menino Jesus	Sim	
Total de dias úteis/mês	21	
Total de PADS abertos	5	
Total PADS Manuseados	18	
Total de Instituições Fiscalizadas	7	
Total de Fiscalizações	11	
Participação em eventos/afins	0	
Dias úteis trabalhados	21	
Ausências/Justificativas	0	
Planejamento Cumprido	100 %	

OUTUBRO

PLANEJAMENTO	FISCALIZADA	OBSERVAÇÕES
-Hospital de Messejana	Sim	Concluído-PAD arquivado
-ASCEC	Não	
-Ambulatório Merceeiros	Não	
-Farmácia Aldesul Messejana	Não	
-Farmácia Tele Juca 1-0258	Não	
-Shelter Medical 1-0301	Não	
-Instituto dos Cegos	Não	
-Eusébio	Não	-Vila Serena
Não consta PTO/mês		
HDGM José Walter	Sim	Denúncia
HDGM José Walter	Sim	Retorno
HIAS	-	PAD Inadimplentes
Total de dias úteis/mês	20	
Total de PADS abertos	2	
Total PADS Manuseados	10	
Total de Instituições Fiscalizadas	4	
Total de Fiscalizações	5	
Participação em eventos/afins	0	



CONSELHO FEDERAL DE ENFERMAGEM
CONSELHO REGIONAL DE ENFERMAGEM DO CEARÁ
Autarquia Federal Criada pela Lei nº 5.905/73
Departamento de Fiscalização/Coren/CE

Dias úteis trabalhados	10	
Ausências/Justificativas	0	
Planejamento Cumprido	100 %	

OBS: Férias 10 dias. Priorizado Denúncias.

NOVEMBRO

PLANEJAMENTO	FISCALIZADA	OBSERVAÇÕES
RETORNOS		-Acompanhamento PAD -Denúncia e MP
HDGM José Walter	Sim	Retorno
UAPS Anastácio Magalhães	Sim	Fiscalização+ PAD Inadimplentes
UAPS Fernando César V. Diógenes	Sim	Fiscalização+ PAD Inadimplentes
UAPS Fernandes Távora	Sim	Fiscalização+ PAD Inadimplentes
UAPS George Benevides	Sim	Fiscalização+ PAD Inadimplentes
Total de dias úteis/mês	20	
Total de PADS abertos	4	
Total PADS Manuseados	15	
Total de Instituições Fiscalizadas	5	
Total de Fiscalizações	5	
Participação em eventos/afins	0	
Dias úteis trabalhados	20	
Ausências/Justificativas	0	
Planejamento Cumprido	100 %	

DEZEMBRO

PLANEJAMENTO	FISCALIZADA	OBSERVAÇÕES
-Avaliação 2015		
-Acompanhamento PAD		
-Denúncia e MP		
Total de dias úteis/mês	17	
Total de PADS abertos	0	
Total PADS Manuseados	20	
Total de Instituições Fiscalizadas	0	
Total de Fiscalizações	0	
Participação em eventos/afins	1	
Dias úteis trabalhados	17	
Ausências/Justificativas	0	
Planejamento Cumprido	-	



CONSELHO FEDERAL DE ENFERMAGEM
CONSELHO REGIONAL DE ENFERMAGEM DO CEARÁ
Autarquia Federal Criada pela Lei nº 5.905/73
Departamento de Fiscalização/Coren/CE

OBS: Serviço interno, levantamento de PADs abertos e PTO/2017.

FISCAL: JULIANA PASSOS

JANEIRO

PLANEJAMENTO	FISCALIZADA	OBSERVAÇÕES
-HGF -MP	Não	
-Hospital São Mateus - MP	Não	
-CSF Mirian Porto Mota PAD -R	Sim	
Não consta PTO/mês		
-Hospital Geral W.Alcântara	Sim	Denúncia
Férias 20 dias		
Total de dias úteis/mês	6	
Total de PADS abertos	0	
Total PADS Manuseados	4	
Total de Instituições Fiscalizadas	1	
Total de Fiscalizações	1	
Participação em eventos/afins	0	
Dias úteis trabalhados	5	
Ausências/Justificativas	1	
Planejamento Cumprido	67%	

OBS: Considerando uma instituição que não consta no PTO.

FEVEREIRO

PLANEJAMENTO	FISCALIZADA	OBSERVAÇÕES
-Hospital Geral Waldemar de Alcântara	Não	Denuncia Protocolo - 154921/14
-Hospital Geral Waldemar de Alcântara	Não	Denuncia Protocolo- 184919/15
-ABEMP Denuncia	Não	Protocolo 164137/15
-Hospital Distrital Gonzaga Mota- Barra do Ceará - MP	Sim	
- HGF -MP	Não	
- HGF Denúncias	Sim	Protocolo 193190/15
	Sim	Protocolo 193351/15
Não consta PTO/mês		
UAPS Mirian Porto Mota	Sim	Retorno – Denúncia



CONSELHO FEDERAL DE ENFERMAGEM
CONSELHO REGIONAL DE ENFERMAGEM DO CEARÁ
Autarquia Federal Criada pela Lei nº 5.905/73
Departamento de Fiscalização/Coren/CE

Hospital São Mateus – MP	Sim	
Clínica Sara	Sim	
Hospital Cura Dar's	Sim	Retorno – Denúncia
Total de dias úteis/mês	18	
Total de PADS abertos	2	
Total PADS Manuseados	11	
Total de Instituições Fiscalizadas	6	
Total de Fiscalizações	6	
Participação em eventos/afins	1	
Dias úteis trabalhados	17	
Ausências/Justificativas	1	
Planejamento Cumprido	71 %	

OBS: Considerado outras instituições fiscalizadas fora do PTO. Não considerado os retornos de denúncia (já são previstos no PTO)

MARCO

PLANEJAMENTO	FISCALIZADA	OBSERVAÇÕES
-UPA José Walter	Sim	
-Hos de Olhos Leiria de Andrade	Não	
-Clínica Ciro Ciarline - MP	Sim	
Itaitinga	Não	SESA
Madalena - Denúncia	Sim	CSF Sede I
	Sim	CSF Cajazeiras
	Sim	CSF Secret
	Sim	CSF União
Total de dias úteis/mês	21	
Total de PADS abertos	2	
Total PADS Manuseados	7	
Total de Instituições Fiscalizadas	9	
Total de Fiscalizações	9	
Participação em eventos/afins	1	
Dias úteis trabalhados	18	
Ausências/Justificativas	3	Atestado
Planejamento Cumprido	90%	

OBS: Considerando outras instituições fiscalizadas. Fiscal acompanhou a inspeção dos Hospitais de Madalena, Boa Viagem e Itatira com a Dra. Marylin (3 instituições).



CONSELHO FEDERAL DE ENFERMAGEM
CONSELHO REGIONAL DE ENFERMAGEM DO CEARÁ
Autarquia Federal Criada pela Lei nº 5.905/73
Departamento de Fiscalização/Coren/CE

ABRIL

PLANEJAMENTO	FISCALIZADA	OBSERVAÇÕES
-Hospital São Mateus - R	Sim	Fiscalização+Denúncia
-Pecém	Não	-UPA - Denúncia
Não consta PTO/mês		
UAPS Rigoberto Romero	Sim	Denúncia
Unimed Lar	Sim	
Unimed Urgente	Sim	
SAT Emergências	Sim	
Total de dias úteis/mês	20	
Total de PADS abertos	3	
Total PADS Manuseados	7	
Total de Instituições Fiscalizadas	5	
Total de Fiscalizações	8	
Participação em eventos/afins	1	
Dias úteis trabalhados	19	
Ausências/Justificativas	0	Folga
Planejamento Cumprido	63%	

MAIO

PLANEJAMENTO	FISCALIZADA	OBSERVAÇÕES
-Hosp. G Waldemar Alcântara – R	Não	
-UNIMED Lar	Sim	Fiscalizado em Abril
-UNIMED Urgente	Sim	Fiscalizado em Abril
-SOS Socorros Médicos	Não	
-São Gonçalo	Sim	HAP Clínicas-Denúncia(4)
-São Luiz do Curú	Não	
Não consta PTO/mês		
Hospital Cura D’Ars	Sim	Denúncia
Hosp.Gonzaga Mota – Barra	Sim	Denúncia
Hospital Leiria de Andrade	Sim	PTO março
Total de dias úteis/mês	21	
Total de PADS abertos	4	
Total PADS Manuseados	6	
Total de Instituições Fiscalizadas	4	
Total de Fiscalizações	5	



CONSELHO FEDERAL DE ENFERMAGEM
CONSELHO REGIONAL DE ENFERMAGEM DO CEARÁ
Autarquia Federal Criada pela Lei nº 5.905/73
Departamento de Fiscalização/Coren/CE

Participação em eventos/afins	6	
Dias úteis trabalhados	21	
Ausências/Justificativas	0	
Planejamento Cumprido	100 %	

OBS: Considerando a participação nos eventos da Semana Brasileira de Enfermagem.

JUNHO

PLANEJAMENTO	FISCALIZADA	OBSERVAÇÕES
-CEPECE	Sim	
-Abrigo Des. Olívio Câmara	Não	
-UPA da Praia do Futuro	Sim	
-UAPS Luísa Távora	Não	
-Pindoretama	Não	-Hospital Municipal
Não consta PTO/mês		
Hospital Cura D'ars	Sim	Denúncia – 213.202/16
Hospital Gonzaguinha da Barra	Sim	Denúncia - 211.513/16
Hospital Cura D'ars	Sim	Parecer médica UTI Neo
São Gonçalo do Amarante	Sim	HAP Clínica-Denúncia
Paraipaba -Denúncia – 204.010/16	Sim	Unidade de Saúde Monte Alverne
	Sim	SMS
Total de dias úteis/mês	22	
Total de PADS abertos	5	
Total PADS Manuseados	8	
Total de Instituições Fiscalizadas	8	
Total de Fiscalizações	9	
Participação em eventos/afins	0	
Dias úteis trabalhados	21	
Ausências/Justificativas	1	
Planejamento Cumprido	100%	

OBS: Considerando outras instituições fiscalizadas.

JULHO

PLANEJAMENTO	FISCALIZADA	OBSERVAÇÕES
-SAT - Emergências Médicas	Sim	Fiscalizada em abril
-Hospital Cura D'ars – R(não)	Sim	Denúncia – 207.476/16
-UAPS Turbay Barreira	Não	
-UPA José Walter	Sim	Fiscalizada em março-agardando



CONSELHO FEDERAL DE ENFERMAGEM
CONSELHO REGIONAL DE ENFERMAGEM DO CEARÁ
Autarquia Federal Criada pela Lei nº 5.905/73
Departamento de Fiscalização/Coren/CE

		prazo
Não consta PTO/mês		
Hospital Waldemar Alcântara	Sim	Retorno-Denúncia-PAD-165/16
Hospital Waldemar Alcântara	Sim	Retorno-Denúncia-PAD-233/15
Hospital Waldemar Alcântara	Sim	Retorno-Denúncia-PAD-088/15
HGF – MP	Sim	
Canindé	Sim	CSF João Paulo II –Denúncia
Paraipaba	Sim	US Monte Alverne – R
São Gonçalo do Amarante	Sim	HAP Clínica – R
UNIMED Lar	Sim	Denúncia 213.460/16
Total de dias úteis/mês	21	
Total de PADS abertos	4	
Total PADS Manuseados	8	
Total de Instituições Fiscalizadas	7	
Total de Fiscalizações	9	
Participação em eventos/afins	0	
Dias úteis trabalhados	19	
Ausências/Justificativas	1	
Planejamento Cumprido	100 %	

OBS: Considerando outras instituições fiscalizadas. Janeiro: férias de 20 dias.

CONSOLIDADO - fev a jul

Total de PADS abertos	20	Média mensal - (6 meses)
Total PADS Manuseados	51	Média mensal - (6 meses)
Total de Instituições Fiscalizadas	40	
Total de Fiscalizações	47	
Participação em eventos/afins	9	
Ausências/Justificativas	7	
Planejamento Cumprido - média	87 %	

Dra. Juliana			
INSTITUIÇÃO	Nº do Protocolo		PRAZO
Verificar dimensionamento UTI Berçário/UTI Neo	Cura D'ars	Despacho gerência	23/02/16



CONSELHO FEDERAL DE ENFERMAGEM
CONSELHO REGIONAL DE ENFERMAGEM DO CEARÁ
Autarquia Federal Criada pela Lei nº 5.905/73
Departamento de Fiscalização/Coren/CE

Fazer despacho/Gerência			
Hospital Geral de Fortaleza Falta fiscal fazer relatório	Ofício n.º. 2289.15.776.3470.09/PSP	MP	01/07/15
Hospital São Mateus Falta fiscal fazer relatório/PAD	175331/15	MP Ofício n.º. 2736.15.800.3494.09/ PSP	09/07/15
Hospital Geral de Fortaleza Falta fiscal fazer relatório	Ofício n.º. 2826.15.375.1267.14/PSP	MP	24/09/15
Unimed Urgente Aguardando PAD, resposta já enviada ao MP	202077/16	Ofício n.º. 1681.12.1091.5049.07/ PSP	18/04/16
SAT Emergências Médicas Aguardando PAD, resposta já enviada ao MP	202077/16	Ofício n.º. 1681.12.1091.5049.07/ PSP	18/04/16
Unimed Lar Aguardando PAD, resposta já enviada ao MP	202077/16	Ofício n.º. 1681.12.1091.5049.07/ PSP	18/04/16
Unidade de Saúde Monte Alverne – Paraipaba (Falta PAD)	204010/16	Denúncia	09/07/16
Posto de Saúde João Paulo II – Canindé (PAD com a Coordenação)	209556/16	Denúncia	02/07/16
Unimed Lar (PAD com a Coordenação)	213460/16	Denúncia	22/07/16
Hospital Geral de Fortaleza (Falta PAD)	213822/16	Ofício n.º. 1104.16.776.3 09/PSP	11/09/16
Clinica Neusa Rocha	220000/16	Ofício n.º. 1324.16.982.3 09/PSP	01/12/16

OBS: FISCAL POSSUI PENDÊNCIAS DE MP E DENÚNCIAS PARA AVERIGUAR

AGOSTO

PLANEJAMENTO	FISCALIZADA	OBSERVAÇÕES
-ABEMP	Não	
-Centro de Diabetes e Hipertensão	Sim	
-UAPS Paulo Marcelo M. Rodrigues	Não	
-Hospital Dunas	Sim	
-Itaitinga - R	Não	
-Itatira	Não	
-Paramoti	Não	



CONSELHO FEDERAL DE ENFERMAGEM
CONSELHO REGIONAL DE ENFERMAGEM DO CEARÁ
Autarquia Federal Criada pela Lei nº 5.905/73
Departamento de Fiscalização/Coren/CE

Não consta PTO/mês		
UNIMED Lar	Sim	Denúncia
UNIMED Lar	Sim	MP
TBM Ambulatório	Sim	MP
Total de dias úteis/mês	23	
Total de PADS abertos	9	
Total PADS Manuseados	7	
Total de Instituições Fiscalizadas	5	
Total de Fiscalizações	7	
Participação em eventos/afins	2	
Ausências/Justificativas	1	
Planejamento Cumprido	71%	

OBS: Priorizando Denúncias e MP. Considerando outras instituições fiscalizadas.

SETEMBRO

PLANEJAMENTO	FISCALIZADA	OBSERVAÇÕES
-H. Gonzaga Mota da Barra	Não	
-UAPS Rigoberto Romero	Sim	
-UAPS Dr. Célio Brasil Girão	Sim	
-CAPS – AD-Regional II	Não	
-São Gonçalo - R	Não	
-São Luiz do Curú - R	Não	
Não consta PTO/mês		
Clínica Neusa Rocha	Sim	MP
HGF	Sim	MP
	Sim	MP
Total de dias úteis/mês	21	
Total de PADS abertos	9	
Total PADS Manuseados	7	
Total de Instituições Fiscalizadas	4	
Total de Fiscalizações	5	
Participação em eventos/afins	2	
Ausências/Justificativas	2	
Planejamento Cumprido	67%	

OBS: Priorizando Denúncias e MP. Considerando outras instituições fiscalizadas.



CONSELHO FEDERAL DE ENFERMAGEM
CONSELHO REGIONAL DE ENFERMAGEM DO CEARÁ
Autarquia Federal Criada pela Lei nº 5.905/73
Departamento de Fiscalização/Coren/CE

OUTUBRO

PLANEJAMENTO	FISCALIZADA	OBSERVAÇÕES
UAPS Projeto Nascente	Não	
UAPS Meireles	Não	
Boa Viagem – Denúncia	Sim	Casa de Saúde Adília Maria
Madalena	Sim	SMS - R
Caridade	Não	
Não consta PTO/mês		
Madalena	Sim	SMS - R
Itatira	Sim	SMS – R
	Sim	Hospital Municipal
Hospital São Mateus	Sim	Denúncia- 228.301/16
Total de dias úteis/mês	20	
Total de PADS abertos	6	
Total PADS Manuseados	7	
Total de Instituições Fiscalizadas	6	
Total de Fiscalizações	7	
Participação em eventos/afins	1	
Ausências/Justificativas	2	
Planejamento Cumprido	100 %	

OBS: Considerando outras instituições fiscalizadas.

NOVEMBRO

PLANEJAMENTO	FISCALIZADA	OBSERVAÇÕES
-CAVIV	Não	
-UAPS Dr. Luis Costa	Não	
-UAPS Gutemberg Braun	Sim	
-Pindoretama - R	Não	
Não consta PTO/mês		
Hospital SOS	Sim	Denúncia – 228.902/16
	Sim	Denúncia – 233.507/16
Hospital Geral – HGF	Sim	Denúncia - 228.299/16
Total de dias úteis/mês	20	
Total de PADS abertos	3	
Total PADS Manuseados	6	
Total de Instituições Fiscalizadas	3	



CONSELHO FEDERAL DE ENFERMAGEM
CONSELHO REGIONAL DE ENFERMAGEM DO CEARÁ
Autarquia Federal Criada pela Lei nº 5.905/73
Departamento de Fiscalização/Coren/CE

Total de Fiscalizações	4	
Participação em eventos/afins	1	
Ausências/Justificativas	2	
Planejamento Cumprido	50 %	

DEZEMBRO

PLANEJAMENTO	FISCALIZADA	OBSERVAÇÕES
-Avaliação 2016		
-UAPS Irmã Hercília Lima Aragão	Não	
-UAPS José de Alencar	Não	
-Acompanhamento PAD		
-Denúncia e MP		
Não consta PTO/mês		
HGF	Sim	Denúncia – 228.299/16
Hospital São Mateus	Sim	Denúncia – 234.188/16
Hospital Waldemar Alcântara	Sim	Denúncia – 23315/16
Total de dias úteis/mês	17	
Total de PADS abertos	2	
Total PADS Manuseados	6	
Total de Instituições Fiscalizadas	3	
Total de Fiscalizações	2	
Participação em eventos/afins	1	
Dias úteis trabalhados	12	
Ausências/Justificativas	5	
Planejamento Cumprido	50 %	

FISCAL: MARYLIN MARTINS RABELO

JANEIRO

PLANEJAMENTO	FISCALIZADA	OBSERVAÇÕES
-Inst. Volta a Vida (retorno)	Sim	
-Hosp. Gênese (retorno)	Sim	Fiscalização + Denúncia + Irregulares
-Guaramiranga	Sim	Hosp. Frederico Lima e Silva
-Pacoti	Sim	Hospital Pe. Quiliano
-Baturité – 2 Denúncias	Sim	USF Mondego
	Sim	USF Manga
Não consta no PTO/mês		



CONSELHO FEDERAL DE ENFERMAGEM
CONSELHO REGIONAL DE ENFERMAGEM DO CEARÁ
Autarquia Federal Criada pela Lei nº 5.905/73
Departamento de Fiscalização/Coren/CE

-Pentecoste	Sim	UPA
-Canindé	Sim	Centro de Nefrologia
Total de dias úteis/mês	20	
Total de PADS abertos	6	
Total PADS Manuseados	16	
Total de Instituições Fiscalizadas	9	
Total de Fiscalizações	11	
Participação em eventos/afins	0	
Dias úteis trabalhados	20	
Ausências/Justificativas	0	
Planejamento Cumprido	133%	

FEVEREIRO

PLANEJAMENTO	FISCALIZADA	OBSERVAÇÕES
-HUWC (retorno)	Não	
-SAMU (retorno)	Sim	
-Frotinha A. Bezerra (retorno)	Sim	
-UAPS Humberto Bezerra - R	Não	
-Acarape	Sim	UMS de Acarape
-Capistrano	Sim	SMS
-Itapiuna	Sim	SMS
-Eusébio	Não	Hospital Municipal
Total de dias úteis/mês	18	
Total de PADS abertos	2	
Total PADS Manuseados	10	
Total de Instituições Fiscalizadas	5	
Total de Fiscalizações	7	
Participação em eventos/afins	0	
Dias úteis trabalhados	18	
Ausências/Justificativas	0	
Planejamento Cumprido	63%	

MARÇO

PLANEJAMENTO	FISCALIZADA	OBSERVAÇÕES
-N. Sra. das Graças - R	Sim	
-UAPS Fco. P. Almeida - R	Sim	
-COOPEN - R	Não	
-IJF (R corredor)	Não	
-IJF (R)	Não	



CONSELHO FEDERAL DE ENFERMAGEM
CONSELHO REGIONAL DE ENFERMAGEM DO CEARÁ
Autarquia Federal Criada pela Lei nº 5.905/73
Departamento de Fiscalização/Coren/CE

-Madalena	Sim	Hospital Municipal
-Itatira	Sim	UMS de Itatira
-Boa Viagem	Sim	Hospital Municipal
-Horizonte - R	Não	Hospital Municipal
	Não	UPA
Total de dias úteis/mês	21	
Total de PADS abertos	3	
Total PADS Manuseados	9	
Total de Instituições Fiscalizadas	9	
Total de Fiscalizações	9	
Participação em eventos/afins	0	
Dias úteis trabalhados	17	
Ausências/Justificativas	4	Atestado
Planejamento Cumprido	80%	

OBS: Fiscal acompanhou a inspeção dos CSF de Madalena com a Dra. Juliana (30%) (4 instituições).

ABRIL

PLANEJAMENTO	FISCALIZADA	OBSERVAÇÕES
-Abrigo Tia Júlia	Sim	
-Centro Visual do Ceará	Sim	
-IPCC	Sim	+ PAD de Irregulares
-Funcipe (retorno)	Sim	
Caucaia	Não	Fund. São Judas
	Não	SOS
Não consta no PTO/mês		
Capistrano	Sim	SMS
Paracuru	Sim	SMS + PAD de Irregulares
Canindé	Sim	Centro de Nefrologia
Total de dias úteis/mês	20	
Total de PADS abertos	4	
Total PADS Manuseados	10	
Total de Instituições Fiscalizadas	7	
Total de Fiscalizações	7	
Participação em eventos/afins	0	
Dias úteis trabalhados	18	Folga
Ausências/Justificativas	0	
Planejamento Cumprido	100%	

OBS: Considerando outras instituições fiscalizadas.



CONSELHO FEDERAL DE ENFERMAGEM
CONSELHO REGIONAL DE ENFERMAGEM DO CEARÁ
Autarquia Federal Criada pela Lei nº 5.905/73
Departamento de Fiscalização/Coren/CE

MAIO

PLANEJAMENTO	FISCALIZADA	OBSERVAÇÕES
-Lar Torres de Melo	Sim	
-IPREDE	Não	
-UPA Autran Nunes	Sim	+ PAD de Irregulares
Total de dias úteis/mês	21	
Total de PADS abertos	3	
Total PADS Manuseados	8	
Total de Instituições Fiscalizadas	2	
Total de Fiscalizações	2	
Participação em eventos/afins	6	
Dias úteis trabalhados	18	
Ausências/Justificativas	0	Folga
Planejamento Cumprido	100 %	

OBS: Considerando a participação na Semana Brasileira de Enfermagem.

JUNHO

PLANEJAMENTO	FISCALIZADA	OBSERVAÇÕES
-Clín. Rosângela D'Francesco	Não	
-UAPS Evandro Aires de Moura	Não	
-UAPS Lineu Jucá	Não	
-UAPS Casemiro José Lima Filho	Não	
-Eusébio	Não	UPA
	Não	ILPI
Não consta no PTO/mês		
Frotinha Antº Bezerra	Sim	Denúncia – 192.860
Frotinha Antº Bezerra	Sim	Denúncia – 203.865
Frotinha Antº Bezerra	Sim	Denúncia – 208.073
Frotinha Antº Bezerra	Sim	Denúncia – 208.483
Frotinha Antº Bezerra	Sim	Denúncia – 209.023
Frotinha Antº Bezerra	Sim	Denúncia – 210.558
IJF	Sim	Denúncia – 207.481
IJF	Sim	Denúncia – 205.121
Pentecoste – Denúncia - 209.508	Sim	UPA
Baturité – Parecer	Sim	Hospital Municipal
Total de dias úteis/mês	22	



CONSELHO FEDERAL DE ENFERMAGEM
CONSELHO REGIONAL DE ENFERMAGEM DO CEARÁ
Autarquia Federal Criada pela Lei nº 5.905/73
Departamento de Fiscalização/Coren/CE

Total de PADS abertos	13	
Total PADS Manuseados	13	
Total de Instituições Fiscalizadas	4	
Total de Fiscalizações	10	
Participação em eventos/afins	0	
Dias úteis trabalhados	13	
Ausências/Justificativas	4	
Planejamento Cumprido	100 %	

OBS: Acordado para priorizar as denúncias em virtude das férias.

JULHO

PLANEJAMENTO	FISCALIZADA	OBSERVAÇÕES
Férias	Férias	Férias

CONSOLIDADO - jan a jun

Total de PADS abertos	39	Média mensal - 6,5 (6 meses)
Total PADS Manuseados	66	Média mensal - 11 (6 meses)
Total de Instituições Fiscalizadas	36	
Total de Fiscalizações	46	
Participação em eventos/afins	6	
Ausências/Justificativas	8	
Planejamento Cumprido - média	96%	

Julho - férias

OBS: FISCAL POSSUI PENDÊNCIAS DE AVERIGUAÇÃO DE DENÚNCIAS

Dra. Marylin			
INSTITUIÇÃO	Nº do Protocolo		PRAZO
Lar Nossa Sra. das Graças	196012/15	Denúncia	15/02/16
Postos de Saúde de Pacajus	198148/16	Denúncia	03/04/16
Hospital Gêneseis PAD 152/2016 c/ coordenação	207481/16	Denúncia	18/05/16
IJF Antonio Bezerra – retornou a Fiscal	210558/16	Denúncia	28/06/16
UPA Pentecoste	209508/16	Denúncia	28/06/16
UAPS Matos Dourado	211504/16	Denúncia	
UAPS Abner Cavalcante Brasil	216390/16	Ofício	03/09/16



CONSELHO FEDERAL DE ENFERMAGEM
CONSELHO REGIONAL DE ENFERMAGEM DO CEARÁ
Autarquia Federal Criada pela Lei nº 5.905/73
Departamento de Fiscalização/Coren/CE

		1298.16.896.3597. 09/PSP	
UAPS Ivana de Sousa Paes	216388/16	Ofício 1294.16.864.3565. 09/PSP	03/09/16
Hospital Distrital Evandro Ayres de Moura- IJF Antonio Bezerra	216394/16	Ofício 1269.16.771.3465. 09/PSP	04/09/16
UAPS Galba de Araújo	221238/16	Ofício 1895.16.903.3604. 09/PSP	03/10/16
UAPS Francisco Pereira de Almeida	219980/16	Ofício 1905.16.858.3559. 09/PSP	03/10/16
PSF Basílio – Palmácia	221329/16	Denúncia	09/11/16

AGOSTO

PLANEJAMENTO	FISCALIZADA	OBSERVAÇÕES
-UAPS Ivana de Sousa Paes	Não	
-UAPS Luciano Torres de Melo	Não	
-Vision Laser	Não	
-UAPS Abner Cavalcante Brasil	Não	
-Acarape	Sim	Hospital Municipal-R
-Capistrano	Não	
-Itapiuna	Não	
Não consta no PTO/mês		
Mulungu	Sim	Hospital Municipal-R
Pacajús	Sim	Hospital-Denúncia-206.912/16
Pacajus	Sim	Hospital -Denúncia-208.442/16
Hospital Nosso Lar	Sim	Denúncia
UAPS Matos Dourado	Sim	Denúncia + Fiscalização
Lar Nossa Sr ^a das Graças	Sim	Denúncia
Pacajus	Sim	SMS - Denúncia
Total de dias úteis/mês	22	
Total de PADS abertos	7	
Total PADS Manuseados	13	
Total de Instituições Fiscalizadas	8	
Total de Fiscalizações	8	
Participação em eventos/afins	0	



CONSELHO FEDERAL DE ENFERMAGEM
CONSELHO REGIONAL DE ENFERMAGEM DO CEARÁ
Autarquia Federal Criada pela Lei nº 5.905/73
Departamento de Fiscalização/Coren/CE

Dias úteis trabalhados	20	
Ausências/Justificativas	2	
Planejamento Cumprido	100%	

OBS: Considerando outras instituições fiscalizadas. Foram priorizadas MP e Denúncias.

SETEMBRO

PLANEJAMENTO	FISCALIZADA	OBSERVAÇÕES
-Inst. Vandick Ponte	Não	
-UAPS Quatro Varas	Não	
-UAPS João XXIII	Não	
-Abrigo Tia Júlia (retorno)	Não	
-IPCC (retorno)	Não	
Não consta no PTO/mês		
Frotinha de Antº Bezerra	Sim	MP
UAPS Ivana de Sousa Paes	Sim	MP
UAPS Basílio	Sim	Denúncia
Centro de Convivência Antº Diogo	Sim	Retorno
IJF Centro	Sim	Denúncia
Total de dias úteis/mês	20	
Total de PADS abertos	5	
Total PADS Manuseados	10	
Total de Instituições Fiscalizadas	5	
Total de Fiscalizações	7	
Participação em eventos/afins	1	
Ausências/Justificativas	1	
Planejamento Cumprido	90%	Considerando o quantitativo

OBS: Considerando a priorização das demandas de MP e denúncia. Fiscal informa que teve dificuldades com os novos relatórios.

OUTUBRO

PLANEJAMENTO	FISCALIZADA	OBSERVAÇÕES
-Centro Vis. do Ceará (retorno)	Não	
-Lar Torres de Melo (retorno)	Não	
-IPREDE (retorno)	Não	
-UPA Autran Nunes (retorno)	Não	
Não consta no PTO/mês		



CONSELHO FEDERAL DE ENFERMAGEM
CONSELHO REGIONAL DE ENFERMAGEM DO CEARÁ
Autarquia Federal Criada pela Lei nº 5.905/73
Departamento de Fiscalização/Coren/CE

UAPS Manoel Carlos Gouveia-MP	Sim	Fiscalização+PAD Inadimplentes
UAPS Fcº Pereira de Almeida-MP	Sim	Fiscalização+PAD Inadimplentes
UAPS Galba de Araújo	Sim	
Total de dias úteis/mês	20	
Total de PADS abertos	4	
Total PADS Manuseados	7	
Total de Instituições Fiscalizadas	3	
Total de Fiscalizações	3	
Participação em eventos/afins	0	
Ausências/Justificativas	0	
Planejamento Cumprido	50%	

NOVEMBRO

PLANEJAMENTO	FISCALIZADA	OBSERVAÇÕES
-PTO 2016		
-PTO 2017		-Acompanhamento PAD -Denúncia e MP
UAPS Abner Brasil – MP	Sim	Fiscalização+PAD Inadimplentes
Casa de Saúde N.Srª das Graças	Sim	Fiscalização+PAD Inadimplentes
Hospital Universitário – MPT	Sim	
Total de dias úteis/mês	20	
Total de PADS abertos	3	
Total PADS Manuseados	13	
Total de Instituições Fiscalizadas	3	
Total de Fiscalizações	3	
Participação em eventos/afins	1	
Ausências/Justificativas	1	
Planejamento Cumprido	50 %	

DEZEMBRO

PLANEJAMENTO	FISCALIZADA	OBSERVAÇÕES
-Avaliação 2016		
UPA Horizonte	Sim	
Total de dias úteis/mês	17	
Total de PADS abertos	1	



CONSELHO FEDERAL DE ENFERMAGEM
CONSELHO REGIONAL DE ENFERMAGEM DO CEARÁ
Autarquia Federal Criada pela Lei nº 5.905/73
Departamento de Fiscalização/Coren/CE

Total PADS Manuseados	5	
Total de Instituições Fiscalizadas	1	
Total de Fiscalizações	1	
Participação em eventos/afins	0	
Ausências/Justificativas	0	
Planejamento Cumprido	-	

OBS: Serviço interno, levantamento de PADs abertos e PTO/2017.

FISCAL: SANDRA VALESCA

JANEIRO

PLANEJAMENTO	FISCALIZADA	OBSERVAÇÕES
FÉRIAS	FÉRIAS	FÉRIAS

FEVEREIRO

PLANEJAMENTO	FISCALIZADA	OBSERVAÇÕES
-MEAC (Geral) - Retorno	Sim	Fiscalização + Denúncia
-MEAC(Obstetrícia) – Retorno	Sim	Denúncia
-UAPS Santa Liduina	Sim	
-UAPS Rebouças Macambira	Sim	
-Samu (Denúncia 1 e 2)	Sim	
-Hospital Fernandes Távora	Sim	Denúncia
-Caucaia – Retorno + Denúncia	Sim	Hospital Abelardo Gadelha
Não consta no PTO/mês		
-UAPS Dom Lustosa	Sim	MP
Total de dias úteis/mês	18	
Total de PADS abertos	4	
Total PADS Manuseados	11	
Total de Instituições Fiscalizadas	7	
Total de Fiscalizações	11	
Participação em eventos/afins	2	
Dias úteis trabalhados	16	
Ausências/Justificativas	0	
Planejamento Cumprido	100%	



CONSELHO FEDERAL DE ENFERMAGEM
CONSELHO REGIONAL DE ENFERMAGEM DO CEARÁ
Autarquia Federal Criada pela Lei nº 5.905/73
Departamento de Fiscalização/Coren/CE

MARÇO

PLANEJAMENTO	FISCALIZADA	OBSERVAÇÕES
-Hospital Nossa Sra. Conceição	Sim	Fiscalização + Denúncia
-Hospital Ana Lima – R	Sim	Fiscalização + Denúncia
-UAPS Pedro Sampaio	Sim	Retorno
-UAPS Fcº Domingos da Silva	Sim	Retorno
-UAPS Vicentina Campos	Sim	Retorno
-Oftalmolaser	Sim	
-Casavel - Denúncia	Não	Hospital Municipal
-Pacajus	Não	Vicunha III
Não consta no PTO/mês		
-CROA	Sim	Denúncia
-CAPS Bom Jardim	Sim	Denúncia
Total de dias úteis/mês	21	
Total de PADS abertos	3	
Total PADS Manuseados	19	
Total de Instituições Fiscalizadas	7	
Total de Fiscalizações	10	
Participação em eventos/afins	2	
Dias úteis trabalhados	21	
Ausências/Justificativas	0	
Planejamento Cumprido	100 %	

OBS: Considerando outras instituições fiscalizadas. Fiscal não realizou as duas fiscalizações por motivo de carro. (justificado na planilha).

ABRIL

PLANEJAMENTO	FISCALIZADA	OBSERVAÇÕES
-UAPS Edmilson Pinheiro	Não	
-Instituto do Rim	Sim	
-CLINEEC	Sim	
-ICARCE	Sim	
-Maracanaú	Sim	Vicunha I
-Novo Oriente	Sim	Hosp.Dr. José Maria Fernandes
-Tauá	Não	
-Parambu	Sim	SMS
Não consta no PTO/mês		



CONSELHO FEDERAL DE ENFERMAGEM
CONSELHO REGIONAL DE ENFERMAGEM DO CEARÁ
Autarquia Federal Criada pela Lei nº 5.905/73
Departamento de Fiscalização/Coren/CE

Pacajus	Sim	Vicunha III
SOPAI	Sim	MP
Cascavel – Denúncia - R	Sim	Hospital Nossa Sr ^a das Graças
Total de dias úteis/mês	19	
Total de PADS abertos	3	
Total PADS Manuseados	16	
Total de Instituições Fiscalizadas	9	
Total de Fiscalizações	10	
Participação em eventos/afins	3	
Dias úteis trabalhados	18	
Ausências/Justificativas	0	
Planejamento Cumprido	100 %	

OBS: Não foram fiscalizadas duas instituições porque a fiscal foi representar a Coordenação em Seminário Administrativo.

MAIO

PLANEJAMENTO	FISCALIZADA	OBSERVAÇÕES
-UAPS João Hipólito	Não	
-Hospital Unimed	Sim	
-Hosp.Messejana(Corredor)	Não	
-Hospital de Messejana (Geral)	Não	
-Caucaia	Sim	-UPA Caucaia
Total de dias úteis/mês	21	
Total de PADS abertos	1	
Total PADS Manuseados	6	
Total de Instituições Fiscalizadas	2	
Total de Fiscalizações	2	
Participação em eventos/afins	13	
Dias úteis trabalhados	19	
Ausências/Justificativas	1	
Planejamento Cumprido	100 %	

OBS: Considerando a participação dos eventos da Semana Brasileira de Enfermagem.

JUNHO

PLANEJAMENTO	FISCALIZADA	OBSERVAÇÕES
-UPA de Messejana	Sim	Fiscalização+PAD Irregulares
-UAPS Galba de Araújo	Sim	



CONSELHO FEDERAL DE ENFERMAGEM
CONSELHO REGIONAL DE ENFERMAGEM DO CEARÁ
Autarquia Federal Criada pela Lei nº 5.905/73
Departamento de Fiscalização/Coren/CE

-UAPS Waldo Pessoa	Sim	
-UAPS Waldemar Alcântara (Irregulares)	Sim	
-UAPS José Barros de Alencar	Sim	
-Independência	Sim	Hosp.Cel. João Gomes Coutinho
-Quiterianópolis	Sim	SMS
Não consta no PTO/mês		
UAPS João Hipólito	Sim	Inspeção II
UAPS Edmilson Pinheiro	Sim	Inspeção II + Denúncia
Tauá	Sim	Hosp. Alberto Feitosa Lima
Total de dias úteis/mês	22	
Total de PADS abertos	6	
Total PADS Manuseados	14	
Total de Instituições Fiscalizadas	9	
Total de Fiscalizações	11	
Participação em eventos/afins	0	
Dias úteis trabalhados	21	
Ausências/Justificativas	0	
Planejamento Cumprido	143%	

JULHO

PLANEJAMENTO	FISCALIZADA	OBSERVAÇÕES
-CRIO	Sim	Fiscalização+PAD Irregulares
-PGRSS Unimed	Sim	
-Solonópole	Não	
-Piquet Carneiro	Sim	SMS
-Mombaça	Sim	Hospital Antonina Aderaldo Castelo
-Irapuan Pinheiro	Não	
Não consta no PTO/mês		
Hospital Regional UNIMED	Sim	PAD Irregulares
CROA	Sim	Denúncia
UAPS Rebouças Macambira	Sim	MP
UAPS Meton de Alencar	Sim	MP
Cascavel - Denúncia	Sim	Hosp. Nossa Sr ^a das Graças
Total de dias úteis/mês	21	
Total de PADS abertos	10	



CONSELHO FEDERAL DE ENFERMAGEM
CONSELHO REGIONAL DE ENFERMAGEM DO CEARÁ
Autarquia Federal Criada pela Lei nº 5.905/73
Departamento de Fiscalização/Coren/CE

Total PADS Manuseados	12	
Total de Instituições Fiscalizadas	8	
Total de Fiscalizações	10	
Participação em eventos/afins	1	
Dias úteis trabalhados	21	
Ausências/Justificativas	0	
Planejamento Cumprido	100%	

OBS: Considerando outras instituições fiscalizadas

CONSOLIDADO - fev a jul

Total de PADS abertos	20	Média mensal - 3,3 (6 meses)
Total PADS Manuseados	78	Média mensal - 13 (6 meses)
Total de Instituições Fiscalizadas	42	
Total de Fiscalizações	54	
Participação em eventos/afins	18	
Ausências/Justificativas	1	
Planejamento Cumprido - média	107%	

OBS: Fiscal de férias em janeiro

OBS: FISCAL POSSUI PENDÊNCIAS DE MP E DENÚNCIAS PARA SEREM AVEIGUADAS

AGOSTO

PLANEJAMENTO	FISCALIZADA	OBSERVAÇÕES
-Hospital São Carlos	Sim	Fiscalização+Denúncia
-VIP Saúde	Sim	
-Caucaia – Fisc.+Denúncia	Sim	-Hospital Municipal
	Sim	-SMS
Não consta no PTO/mês		
Caucaia – Denúncia	Sim	UBS Fc ^a de Fátima Lucas da Costa
Eusébio	Sim	SMS-Inadimplentes
Nordeste Emergências Médicas	Sim	
Solonópole	Sim	SMS
Irapuan Pinheiro	Sim	Hosp.São Bernardo+PAD Inadimplentes
Total de dias úteis/mês	22	
Total de PADS abertos	12	
Total PADS Manuseados	16	



CONSELHO FEDERAL DE ENFERMAGEM
CONSELHO REGIONAL DE ENFERMAGEM DO CEARÁ
Autarquia Federal Criada pela Lei nº 5.905/73
Departamento de Fiscalização/Coren/CE

Total de Instituições Fiscalizadas	9	
Total de Fiscalizações	16	
Participação em eventos/afins	3	
Dias úteis trabalhados	22	
Ausências/Justificativas	0	
Planejamento Cumprido	113%	

SETEMBRO

PLANEJAMENTO	FISCALIZADA	OBSERVAÇÕES
-UPA Conjunto Ceará	Não	
-Hospital Aldeota-HAP Vida	Não	
-Beberibe	Sim	SMS
-Milhã	Sim	SMS
-Pedra Branca	Sim	SMS
-Senador Pompeu	Sim	Hospital Santa Izabel
Não consta no PTO/mês		
UAPS João Hipólito de A. Sá	Sim	MP
UAPS Pedro Sampaio	Sim	MP
Hospital São Carlos	Sim	PAD Inadimplentes
Total de dias úteis/mês	21	
Total de PADS abertos	5	
Total PADS Manuseados	7	
Total de Instituições Fiscalizadas	7	
Total de Fiscalizações	7	
Participação em eventos/afins	4	
Dias úteis trabalhados	21	
Ausências/Justificativas	0	
Planejamento Cumprido	100%	

OBS: Considerando a priorização de MP.

OUTUBRO

PLANEJAMENTO	FISCALIZADA	OBSERVAÇÕES
SOPAI	Sim	
Maracanaú	Sim	-Sobem
Aquiráz	Sim	-Hospital Municipal
Eusébio	Sim	-SMS+PAD Inadimplentes
Hospital Fernandes Távora	Sim	



CONSELHO FEDERAL DE ENFERMAGEM
CONSELHO REGIONAL DE ENFERMAGEM DO CEARÁ
Autarquia Federal Criada pela Lei nº 5.905/73
Departamento de Fiscalização/Coren/CE

Total de dias úteis/mês	20	
Total de PADS abertos	3	
Total PADS Manuseados	6	
Total de Instituições Fiscalizadas	5	
Total de Fiscalizações	6	
Participação em eventos/afins	5	
Ausências/Justificativas	0	
Planejamento Cumprido	100%	

NOVEMBRO

PLANEJAMENTO	FISCALIZADA	OBSERVAÇÕES
PTO 2016		
-Retornos		
-Acompanhamento PAD		
-Denúncia e MP		
Hospital de Messejana	Sim	Denúncia
Hospital de Messejana – MP	Sim	
Casa de Apoio Sol Nascente – MP	Sim	
UAPS José Barros de Alencar	Sim	Denúncia
Total de dias úteis/mês	20	
Total de PADS abertos	4	
Total PADS Manuseados	7	
Total de Instituições Fiscalizadas	4	
Total de Fiscalizações	4	
Participação em eventos/afins	6	
Dias úteis trabalhados	20	
Ausências/Justificativas	0	
Planejamento Cumprido	100 %	

DEZEMBRO

PLANEJAMENTO	FISCALIZADA	OBSERVAÇÕES
-Retornos		
-Avaliação 2015		
UAPS João Hipólito	Sim	
UAPS Pedro Sampaio	Sim	
Hospital Manoel Assunção Pires	Sim	Fiscalização+PAD de Inadimplentes
Beberibe	Sim	Hospital e Maternidade Stª Isabel
	Sim	SMS + PAD Inadimplentes



CONSELHO FEDERAL DE ENFERMAGEM
CONSELHO REGIONAL DE ENFERMAGEM DO CEARÁ
Autarquia Federal Criada pela Lei nº 5.905/73
Departamento de Fiscalização/Coren/CE

Total de dias úteis/mês	17	
Total de PADS abertos	2	
Total PADS Manuseados	7	
Total de Instituições Fiscalizadas	5	
Total de Fiscalizações	5	
Participação em eventos/afins	4	
Dias úteis trabalhados	17	
Ausências/Justificativas	0	
Planejamento Cumprido	100%	

FISCAL: TÂNIA BASTOS

JANEIRO

PLANEJAMENTO	FISCALIZADA	OBSERVAÇÕES
-Santa Casa Denuncia 136486/14	Não	
-Santa Casa Denuncia 157894/14	Sim	
-Santa Casa Denuncia 136486/14	Não	
-César Cals Denuncia 62779/15	Não	
-Santa Casa Denuncia 172434/15	Não	
-Cesar Cals Denuncia 179803/15	Sim	
-Cesar Cals Denuncia 175059/15	Sim	
-Cesar Cals Denuncia 162779/15	Não	
-Santa Casa Denuncia 172434/15	Não	
-César Cals –R-Denúncia136605	Não	
-UAPS José Walter MP 18/01	Sim	
Não Consta no PTO/mês		
-IJF Parangaba-159024	Sim	
-César Cals Denúncia 153523	Sim	
-Santa Casa Denúncia 170762/15	Sim	
Total de dias úteis/mês	20	
Total de PADS abertos	7	
Total PADS Manuseados	10	
Total de Instituições Fiscalizadas	7	
Total de Fiscalizações	4	
Participação em eventos/afins	0	
Dias úteis trabalhados	20	
Ausências/Justificativas	0	
Planejamento Cumprido	64 %	



CONSELHO FEDERAL DE ENFERMAGEM
CONSELHO REGIONAL DE ENFERMAGEM DO CEARÁ
Autarquia Federal Criada pela Lei nº 5.905/73
Departamento de Fiscalização/Coren/CE

FEVEREIRO

PLANEJAMENTO	FISCALIZADA	OBSERVAÇÕES
-César Cals – Denúncia 179803/15	Sim	Averiguada em janeiro
-Santa Casa –Denúncia183030/15	Não	
-Santa Casa- Denuncia 162697/15	Não	
-Hosp da Mulher Denuncia 95321/15	Não	
-IJF Parangaba Denúncia168064/15 e 185551/15	Não	
Paraipaba	Sim	Hospital Denúncia 172968/15
Trairi	Sim	MP Protocolo 186939/15
Não Consta no PTO/mês		
-UPA Canindezinho	Sim	
-UPA Jangurussu	Sim	
-Tururu	Sim	Hospital Antonio Neri
-Umirim	Sim	SMS
-São Luiz do Curu	Sim	Hospital Luis Ribeiro
Total de dias úteis/mês	18	
Total de PADS abertos	7	
Total PADS Manuseados	10	
Total de Instituições Fiscalizadas	7	
Total de Fiscalizações	7	
Participação em eventos/afins	0	
Dias úteis trabalhados	17	
Ausências/Justificativas	1	
Planejamento Cumprido	90%	

OBS: Considerando outras instituições fiscalizadas.

MARÇO

PLANEJAMENTO	FISCALIZADA	OBSERVAÇÕES
-Hospital Luis França	Não	
-HEMOCE	Não	
-UNIMED Pediatrica	Sim	
-Clínica de Olhos Vasconcelos	Não	
-IAMG Instituto De Ass. Medica Geral	Sim	
-Hosp Cesar Cals Denúncia	Sim	Protocolo 192975/15
-Hosp Cesar Cals Denúncia	Sim	Protocolo 190510/15
-Hosp Cesar Cals Denúncia	Não	Protocolo 193019/15
-Hosp Cesar Cals Denúncia	Não	Protocolo 193526/15



CONSELHO FEDERAL DE ENFERMAGEM
CONSELHO REGIONAL DE ENFERMAGEM DO CEARÁ
Autarquia Federal Criada pela Lei nº 5.905/73
Departamento de Fiscalização/Coren/CE

-OFTALMED	Não	
Pentecoste - Denúncia	Sim	Protocolo 192309/15 - SMS
Guaiuba – Denúncia	Não	Protocolo 195301/15
Não Consta no PTO/mês		
Policlínica UNIMED Ceará	Sim	
Trairi – Denúncia + MP	Sim	UMS de Trairi
Denúncia + MP	Sim	Hospital Zilda Arns
Total de dias úteis/mês	21	
Total de PADS abertos	5	
Total PADS Manuseados	15	
Total de Instituições Fiscalizadas	7	
Total de Fiscalizações	10	
Participação em eventos/afins	1	
Dias úteis trabalhados	21	
Ausências/Justificativas	0	
Planejamento Cumprido	70 %	

OBS: **Conquistas: contratação de 4 enfermeiros para UNIMED Pediátrica na classificação de risco.**
Considerando outras instituições fiscalizadas.

ABRIL

PLANEJAMENTO	FISCALIZADA	OBSERVAÇÕES
-São Raimundo - ®	Não	
-IJF Messejana	Não	
-IJF Parangaba-Hosp. Distrital Maria Jose Barros de Oliveira	Não	
-Novo Oriente	Sim	SMS
-Tauá	Sim	Policlínica
	Sim	SMS
	Sim	EEEP Mons. Odorico de Andrade
-Parambu	Sim	Hospital Municipal
Não Consta no PTO/mês		
Hospital Infantil Luiz França	Sim	Retorno
Santa Casa de Misericórdia	Sim	Denúncia
Total de dias úteis/mês	19	
Total de PADS abertos	6	



CONSELHO FEDERAL DE ENFERMAGEM
CONSELHO REGIONAL DE ENFERMAGEM DO CEARÁ
Autarquia Federal Criada pela Lei nº 5.905/73
Departamento de Fiscalização/Coren/CE

Total PADS Manuseados	12	
Total de Instituições Fiscalizadas	7	
Total de Fiscalizações	8	
Participação em eventos/afins	3	
Dias úteis trabalhados	19	
Ausências/Justificativas	0	
Planejamento Cumprido	88%	

MAIO

PLANEJAMENTO	FISCALIZADA	OBSERVAÇÕES
-Hospital da Polícia Militar	Não	
-Clínica de Olhos Vasconcelos	Não	
-Tururu	Não	
-São Luiz do Curu	Não	
-Apuiarés	Não	
Não Consta no PTO/mês		
UAPS José Sobreira de Amorim	Sim	Denúncia
Hospital Zilda Arns Neumann	Sim	OAB-MP
Hospital Santa Terezinha	Sim	OAB-MP
Total de dias úteis/mês	21	
Total de PADS abertos	4	
Total PADS Manuseados	12	
Total de Instituições Fiscalizadas	3	
Total de Fiscalizações	4	
Participação em eventos/afins	6	
Dias úteis trabalhados	21	
Ausências/Justificativas	0	
Planejamento Cumprido	100 %	

OBS: Considerado participação nos eventos da Semana Brasileira de Enfermagem.

JUNHO

PLANEJAMENTO	FISCALIZADA	OBSERVAÇÕES
-Hospital Santa Terezinha	Não	
-UNICLINIC	Não	
-NAMI	Não	
-UNIMED Pediátrica	Não	
-Umirim	Não	
-Paramoti	Não	



CONSELHO FEDERAL DE ENFERMAGEM
CONSELHO REGIONAL DE ENFERMAGEM DO CEARÁ
Autarquia Federal Criada pela Lei nº 5.905/73
Departamento de Fiscalização/Coren/CE

Não Consta no PTO/mês		
UAPS José Sobreira de Amorim	Sim	Denúncia
Hospital da Polícia Militar	Sim	
Independência	Sim	SMS
Quiterianópolis	Sim	Hospital Quitéria Lima
Total de dias úteis/mês	18	
Total de PADS abertos	4	
Total PADS Manuseados	12	
Total de Instituições Fiscalizadas	4	
Total de Fiscalizações	5	
Participação em eventos/afins	2	
Dias úteis trabalhados	21	
Ausências/Justificativas	0	
Planejamento Cumprido	67%	

OBS: Não cumpriu o PTO. Considerando outras instituições fiscalizadas.

JULHO

PLANEJAMENTO	FISCALIZADA	OBSERVAÇÕES
-Hospital Cesar Cals®	Não	
-IAMG – R	Não	
-Hosp. São Vicente de Paulo®	Não	
-POLICLINICA da Lagoa	Não	
Solonopóle	Não	
Piquet Carneiro	Sim	Hospital Municipal
Mombaça	Sim	SMS
Irapuam Pinheiro	Não	
Não Consta no PTO/mês		
Hospital Geral César Cals	Sim	Denúncia
	Sim	Denúncia
	Sim	Denúncia
	Sim	Denúncia
	Sim	Denúncia
	Sim	Denúncia
	Sim	Denúncia
-Hospital da Polícia Militar	Sim	
UAPS José Walter – MP	Sim	MP



CONSELHO FEDERAL DE ENFERMAGEM
CONSELHO REGIONAL DE ENFERMAGEM DO CEARÁ
Autarquia Federal Criada pela Lei nº 5.905/73
Departamento de Fiscalização/Coren/CE

Hospital e Mat. Stª Terezinha	Sim	MP
Santa Casa de Misericórdia	Sim	Denúncia
	Sim	Denúncia
Total de dias úteis/mês	21	
Total de PADS abertos	14	
Total PADS Manuseados	12	
Total de Instituições Fiscalizadas	8	
Total de Fiscalizações	11	
Participação em eventos/afins	0	
Dias úteis trabalhados	21	
Ausências/Justificativas	0	
Planejamento Cumprido	100%	

OBS: Considerando outras instituições fiscalizadas e priorizando as denúncias em atraso.

CONSOLIDADO - jan/jul

Total de PADS abertos	43	Média mensal - 6,14 (7 meses)
Total PADS Manuseados	35	Média mensal - 5 (7 meses)
Total de Instituições Fiscalizadas	43	
Total de Fiscalizações	49	
Participação em eventos/afins	12	
Ausências/Justificativas	1	
Planejamento Cumprido - média	82,7%	

OBS: FISCAL POSSUI PENDÊNCIAS DE DENÚNCIAS PARA AVERIGUAÇÃO

Dra. Tânia			
INSTITUIÇÃO	Nº do Protocolo		PRAZO
Hospital Geral Dr. César Cals PAD 01/2014 com Coordenação Obs: devolvido PAD a fiscal em 14/09/2015 Denúncia averiguada, PAD devolvido a fiscal com	126921/14	Documentos SESA/Sindicato	12/02/14



CONSELHO FEDERAL DE ENFERMAGEM
CONSELHO REGIONAL DE ENFERMAGEM DO CEARÁ

Autarquia Federal Criada pela Lei nº 5.905/73

Departamento de Fiscalização/Coren/CE

despacho 20/01/16			
IJF Parangaba	168064/15	Denúncia	25/04/15
Santa Casa de Misericórdia PAD 245/2016 com Coordenação	183030/15	Denúncia	29/09/15
IJF Parangaba	185551/15	Denúncia	18/10/15
Secretaria de Saúde de Senador Pompeu PAD 70/2016 com Coordenação	186145/15	Denúncia	05/11/15
Hospital Cesar Cals	192975/15	Denúncia	04/02/16
Hospital César Cals	1933519/1	Denúncia	14/02/16
Hospital César Cals	190510/15	Denúncia	14/02/16
Hospital Dom Aloisio Lorscheider – Guaiuba	195301/15	Denúncia	14/02/16

Denúncias que não estão no PTO

INSTITUIÇÃO	Nº do Protocolo		PRAZO
Centro de Resgate e Emergência Pré-Hospitalar – Eusébio	194159/15	Denúncia	22/03/16
Hospital da Mulher PAD 147/2016 com Coordenação	201046/16	489.16.229883.2279.15/PSP	19/04/16
UAPS Prof. José Sobreira de Amorim	201888/16	Denúncia	14/04/16
Hospital Santa Terezinha- Caucaia	206347/16	Ofício n.º 51/2016/PJC Ref. PA 2015/259748	16/04/16
Uniclinic PAD 248/2016 com Coordenação	206903/16	Denúncia	18/05/16
Uniclinic PAD 253/2016 com Coordenação	208712/16	Denúncia	18/05/16
UPA Canindezinho	205291/16	Denúncia	02/06/16
Hospital e Maternidade Santa Terezinha - Caucaia	204045/16	Denúncia	02/06/16
Hospital e Maternidade Santa Isabel - Senador Pompeu	211835/16	Ofício n.º. 256/2016/PJJECC – NF 03/2016	23/06/16
Hospital Santa Terezinha – Caucaia	213049/16 214042/16	Denúncia	12/07/16
UAPS José Walter	216392/16	Ofício n.º. 1296.16.889.3590.09/PSP	03/09/16
Hospital César Cals	192169/15	Denúncia	
UAPS Prof. Janival de Almeida	219964/16	Ofício 1901.16.912.3613.09/PSP	03/10/16
UAPS Floresta	219982/16	Ofício	04/10/16



CONSELHO FEDERAL DE ENFERMAGEM
CONSELHO REGIONAL DE ENFERMAGEM DO CEARÁ
Autarquia Federal Criada pela Lei nº 5.905/73
Departamento de Fiscalização/Coren/CE

		1909.16.833.3534.09/PSP	
Uniclinic	224527/16	Denúncia	09/09/16

AGOSTO

PLANEJAMENTO	FISCALIZADA	OBSERVAÇÕES
-Hospital da Policia Militar	Não	
-UPA Canindezinho	Não	
-UPA Jangurussu	Não	
- CAPS-AD-Itaperí	Não	
Não Consta no PTO/mês		
Santa Casa de Fortaleza	Sim	
UNICLINIC	Sim	Denúncia
UNICLINIC	Sim	Denúncia
Hospital da Mulher	Sim	Denúncia
Hospital da Mulher	Sim	Denúncia
Centro de Emergência Resgate	Sim	
Irapuan Pinheiro	Sim	SMS
	Sim	Hospital e Mat. Suely Nogueira
Total de dias úteis/mês	23	
Total de PADS abertos	8	
Total PADS Manuseados	12	
Total de Instituições Fiscalizadas	8	
Total de Fiscalizações	8	
Participação em eventos/afins	1	
Dias úteis trabalhados	23	
Ausências/Justificativas	0	
Planejamento Cumprido	100 %	

OBS: Considerando outras instituições fiscalizadas. Priorizado MP e Denúncias.

SETEMBRO

PLANEJAMENTO	FISCALIZADA	OBSERVAÇÕES
-IJF Messejana - R	Não	
-Hospital Luis de França-R	Não	
-UAPS - Herminia Leitão	Não	
-UAPS César Cals de Oliveira	Não	
-Senador Pompeu	Sim	SMS – Denúncia
-Milhã	Não	



CONSELHO FEDERAL DE ENFERMAGEM
CONSELHO REGIONAL DE ENFERMAGEM DO CEARÁ
Autarquia Federal Criada pela Lei nº 5.905/73
Departamento de Fiscalização/Coren/CE

-Pedra Branca	Sim	Hospital São Sebastião
Não Consta no PTO/mês		
-Hospital Zilda Arns-da Mulher	Sim	Denúncia
-Hospital Frotinha de Parangaba	Sim	
-CREPH	Sim	Denúncia
-Solonópole	Sim	Hosp.Mat.Mª Sely Nogueira
UMIRIM	Sim	SMS
Paramotí	Sim	SMS
Apuiarés	Sim	SMS
Guaiuba	Sim	Hospital Dom Aluísio Lorscheider
Total de dias úteis/mês	21	
Total de PADS abertos	10	
Total PADS Manuseados	12	
Total de Instituições Fiscalizadas	10	
Total de Fiscalizações	10	
Participação em eventos/afins	1	
Dias úteis trabalhados	21	
Ausências/Justificativas	1	
Planejamento Cumprido	100%	

OBS: Considerando a priorização de MP e denúncias.

OUTUBRO

PLANEJAMENTO	FISCALIZADA	OBSERVAÇÕES
-Clinica João e Maria	Não	
-UAPS Argeu Herbster	Não	
-UAPS José Paracampos	Não	
-CAPS- Geral-Rodolfo Teófilo	Não	
-Pacajus	Não	-Ambulatório Vicunha
-Guaramiranga	Não	
-Aracoiaba	Não	
-Mulungu	Não	
Não Consta no PTO/mês		
UPA Canindezinho	Sim	Fiscalização + Denúncia
Santa Casa	Sim	Denúncia
Hospital São Raimundo	Sim	
Casa de Saúde São Raimundo	Sim	
Total de dias úteis/mês	21	
Total de PADS abertos	4	



CONSELHO FEDERAL DE ENFERMAGEM
CONSELHO REGIONAL DE ENFERMAGEM DO CEARÁ
Autarquia Federal Criada pela Lei nº 5.905/73
Departamento de Fiscalização/Coren/CE

Total PADS Manuseados	14	
Total de Instituições Fiscalizadas	3	
Total de Fiscalizações	5	
Participação em eventos/afins	0	
Dias úteis trabalhados	21	
Ausências/Justificativas	0	
Planejamento Cumprido	62,5%	

NOVEMBRO

PLANEJAMENTO	FISCALIZADA	OBSERVAÇÕES
FÉRIAS	FÉRIAS	FÉRIAS – 20 dias

DEZEMBRO

PLANEJAMENTO	FISCALIZADA	OBSERVAÇÕES
LICENÇA SAÚDE		

SUBSECÃO CARIRI

ANO - 2016

FISCAL: ANA GLAUCIA TORRES

JANEIRO

PLANEJAMENTO	FISCALIZADA	OBSERVAÇÕES
- Juazeiro do Norte	Sim	-Policlínica Santa Maria
	Sim	-Clínica São José
Total de dias úteis/mês	20	
Total de PADS abertos	1	
Total PADS Manuseados	6	
Total de Instituições Fiscalizadas	2	
Total de Fiscalizações	2	
Participação em eventos/afins	0	
Dias úteis trabalhados	20	
Ausências/Justificativas	0	
Planejamento Cumprido	100%	



CONSELHO FEDERAL DE ENFERMAGEM
CONSELHO REGIONAL DE ENFERMAGEM DO CEARÁ
Autarquia Federal Criada pela Lei nº 5.905/73
Departamento de Fiscalização/Coren/CE

FEVEREIRO

PLANEJAMENTO	FISCALIZADA	OBSERVAÇÕES
-Barbalha	Sim	-PSF de Macaúba
	Sim	-PSF Santa Terezinha
	Sim	-PSF Estrela
	Sim	-PSF Arajara
-Crato	Sim	-Hemoce
	Sim	-PSF Fabio Esmeraldo
-Iguatú	Sim	-Hospital Regional
Denúncia	Sim	-Instituto Federal do Ceará
Total de dias úteis/mês	22	
Total de PADS abertos	7	
Total PADS Manuseados	11	
Total de Instituições Fiscalizadas	8	
Total de Fiscalizações	9	
Participação em eventos/afins	0	
Dias úteis trabalhados	22	
Ausências/Justificativas	0	
Planejamento Cumprido	100%	

MARÇO

PLANEJAMENTO	FISCALIZADA	OBSERVAÇÕES
-Barbalha	Sim	-Hosp. São Vicente de Paula
	Sim	-SMS
-Crato	Sim	-Hospital São Francisco
	Sim	-CAPS II
-Caririaçu – Denúncia + MP	Sim	-Hosp. Municipal Geraldo Botelho
	Sim	-CAPS II
Total de dias úteis/mês	21	
Total de PADS abertos	3	
Total PADS Manuseados	4	
Total de Instituições Fiscalizadas	6	
Total de Fiscalizações	7	
Participação em eventos/afins	0	
Dias úteis trabalhados	21	
Ausências/Justificativas	0	
Planejamento Cumprido	100 %	



CONSELHO FEDERAL DE ENFERMAGEM
CONSELHO REGIONAL DE ENFERMAGEM DO CEARÁ
Autarquia Federal Criada pela Lei nº 5.905/73
Departamento de Fiscalização/Coren/CE

ABRIL

PLANEJAMENTO	FISCALIZADA	OBSERVAÇÕES
-Antonina do Norte	Sim	-Hospital Municipal
	Sim	-SMS
-Santana do Cariri	Sim	-SMS
	Sim	-Hospital Municipal
-Altaneira	Sim	-Hospital Municipal
	Sim	-SMS
Não consta no PTP/mês		
Juazeiro – Visita de orientação	Sim	Hospital São Lucas
Total de dias úteis/mês	20	
Total de PADS abertos	1	
Total PADS Manuseados	6	
Total de Instituições Fiscalizadas	7	
Total de Fiscalizações	7	
Participação em eventos/afins	0	
Dias úteis trabalhados	18	
Ausências/Justificativas	2	
Planejamento Cumprido	100 %	

MAIO

PLANEJAMENTO	FISCALIZADA	OBSERVAÇÕES
-Barbalha	Sim	-Hospital São Vicente de Paula-R
-Tarrafas	Sim	-Hosp. Mun.N.Srª das Angústias
	Sim	-SMS
-Salitre	Sim	-SMS
	Sim	-Hospital São Francisco
Não consta no PTP/mês		
Altaneira - Denúncia	Sim	Hospital Municipal
Total de dias úteis/mês	22	
Total de PADS abertos	1	
Total PADS Manuseados	8	
Total de Instituições Fiscalizadas	6	
Total de Fiscalizações	6	
Participação em eventos/afins	1	
Dias úteis trabalhados	22	
Ausências/Justificativas	0	
Planejamento Cumprido	100 %	



CONSELHO FEDERAL DE ENFERMAGEM
CONSELHO REGIONAL DE ENFERMAGEM DO CEARÁ
Autarquia Federal Criada pela Lei nº 5.905/73
Departamento de Fiscalização/Coren/CE

JUNHO

PLANEJAMENTO	FISCALIZADA	OBSERVAÇÕES
-Araripe	Sim	-Hospital Municipal
	Sim	-SMS
	Sim	-CAPS II
-Acopiara	Sim	-CAPS II
	Sim	-CAPS AD
	Sim	-SMS
	Sim	-Hospital Municipal
Não consta no PTP/mês		
Hospital São Lucas	Sim	
Barbalha	Sim	Hospital Stº Antonio – MP
Iguatú	Sim	Hospital Regional - Denúncia
Total de dias úteis/mês	21	
Total de PADS abertos	2	
Total PADS Manuseados	4	
Total de Instituições Fiscalizadas	10	
Total de Fiscalizações	11	
Participação em eventos/afins	1	
Dias úteis trabalhados	21	
Ausências/Justificativas	0	
Planejamento Cumprido	143%	

JULHO

PLANEJAMENTO	FISCALIZADA	OBSERVAÇÕES
-Crato	Não	-SMS
-Assaré	Não	-Hospital Municipal
	Não	-SMS
Férias	Férias	Férias

OBS: Fiscal ficou no atendimento interno pelo administrativo a primeira quinzena e entrou de férias a partir de 18/08/16.

OBS: FISCAL POSSUI PENDÊNCIAS DE MP E DENÚNCIAS PARA AVERIGUAR



CONSELHO FEDERAL DE ENFERMAGEM
CONSELHO REGIONAL DE ENFERMAGEM DO CEARÁ
Autarquia Federal Criada pela Lei nº 5.905/73
Departamento de Fiscalização/Coren/CE

CONSOLIDADO - jan a jun

Total de PADS abertos	15	Média mensal – 2,5
Total PADS Manuseados	34	Média mensal – 5,6
Total de Instituições Fiscalizadas	40	
Total de Fiscalizações	42	
Participação em eventos/afins	2	
Ausências/Justificativas	0	
Planejamento Cumprido – média	107%	

OBS: Julho: interna substituindo o administrativo por 15 dias e férias.

Dra. Ana Gláucia			
INSTITUIÇÃO	Nº do Protocolo		PRAZO
Hospital e Maternidade Geraldo Lacerda Botelho- Caririáçu	189901/15	Ofício n.º 271/2015/PJC Ref. Proc.Preparatório 96/2010	05/12/15
CAPS III – Juazeiro do Norte	199243/16	Denúncia	04/04/16
Unidade Mista de Saúde de Potengi		Ofício n.º 13/2016/PJP Ref.	12/04/16
UPA Limoeiro do Norte- Crato	209970/16	Denúncia	20/06/16
Posto de Saúde Sinobilina Peixoto- Crato		Ofício n.º 116/2016/MPC – IC 20/2015	23/06/16
Unidade Mista De Saude Ana Guedes De Figueiredo - Potengi	213024/16	Denúncia	12/07/16
Hospital Casa De Saude Nossa Senhora De Fátima - Brejo Santo	213030/16	Denúncia	12/07/16
Hospital Maria Neves Alves Amaral - Quixelô	215002/16	Ofício n.º 244/2016/PJQ – IC 20/2015	14/07/16
Secretaria de Saúde do Crato	216412/16	Ofício n.º 129/2016/MPC – IC 47/2015	19/07/16
Hospital e Maternidade São Francisco de Assis- Crato	216411/16 (fiscal responsável pelo hospital Dra. Mirna)	Ofício n.º 134/2016/MPC – IC 41/2015	19/07/16
Portaria de Prescrição de Medicamentos do município de Quixelô	220251/16	Ofício n.º 304/2016 /PJQ – Inquérito Civil Público n.º 06/2014	04/10/16



CONSELHO FEDERAL DE ENFERMAGEM
CONSELHO REGIONAL DE ENFERMAGEM DO CEARÁ
Autarquia Federal Criada pela Lei nº 5.905/73
Departamento de Fiscalização/Coren/CE

AGOSTO

PLANEJAMENTO	FISCALIZADA	OBSERVAÇÕES
-Campos Sales	Não	-Hospital Municipal
	Não	-Policlínica
-Assaré	Não	-SMS
	Não	-Hospital Municipal
Total de dias úteis/mês	10	
Total de PADS abertos	0	
Total PADS Manuseados	0	
Total de Instituições Fiscalizadas	0	
Total de Fiscalizações	0	
Participação em eventos/afins	0	
Dias úteis trabalhados	10	
Ausências/Justificativas	0	
Planejamento Cumprido	0	

OBS: Férias + suporte interno.

SETEMBRO

PLANEJAMENTO	FISCALIZADA	OBSERVAÇÕES
-Nova Olinda		-Hospital Municipal
-Brejo Santo		-Hospital Regional
		-Hospital Nossa Sr ^a de Fátima
		-CAPS AD
		-CAPS II
-Assaré		-Hospital Menino
Não consta no PTP/mês		
Crato	Sim	PSF Sinobilina Peixoto
	Sim	PSF Grangeiro
	Sim	PSF Pantanal
	Sim	PSF da Ponta da Serra
	Sim	PSF Independência
	Sim	PSF Do Seminário
	Sim	PSF Dom Quintino
	Sim	SMS
Cariús	Sim	Hospital Municipal-MP + Denúncia
Saboeiro	Sim	Hospital Municipal- Denúncia
Umarí	Sim	Hospital Municipal
Quixelô	Sim	Hospital Municipal-MP + Denúncia
	Sim	SMS - MP



CONSELHO FEDERAL DE ENFERMAGEM
CONSELHO REGIONAL DE ENFERMAGEM DO CEARÁ
Autarquia Federal Criada pela Lei nº 5.905/73
Departamento de Fiscalização/Coren/CE

Total de dias úteis/mês	25	
Total de PADS abertos	5	
Total PADS Manuseados	8	
Total de Instituições Fiscalizadas	13	
Total de Fiscalizações	15	
Participação em eventos/afins	0	
Dias úteis trabalhados	25	
Ausências/Justificativas	0	
Planejamento Cumprido	100 %	

OBS: Fiscal priorizou as denúncias e MP por solicitação da Coordenação.

OUTUBRO

PLANEJAMENTO	FISCALIZADA	OBSERVAÇÕES
-Milagres	Não	-Hospital Municipal
	Não	-Hospital Municipal Mãe Bela
-Iguatú	Não	-Hemodiálise
	Não	-SMS
	Não	-Hospital São Camilo
Não consta no PTP/mês		
Crato	Sim	PSF do Muriti
	Sim	PSF São José
	Sim	PSF Muriti II
	Sim	PSF da Vila Padre Cícero
	Sim	PSF da Vila São Bento
Juazeiro do Norte	Sim	CAPS III
Total de dias úteis/mês	21	
Total de PADS abertos	0	
Total PADS Manuseados	3	
Total de Instituições Fiscalizadas	6	
Total de Fiscalizações	8	
Participação em eventos/afins	0	
Dias úteis trabalhados	21	
Ausências/Justificativas	0	
Planejamento Cumprido	100%	

OBS: Solicitação do MP para Fiscalizar os PSFs do Crato.



CONSELHO FEDERAL DE ENFERMAGEM
CONSELHO REGIONAL DE ENFERMAGEM DO CEARÁ
Autarquia Federal Criada pela Lei nº 5.905/73
Departamento de Fiscalização/Coren/CE

NOVEMBRO

PLANEJAMENTO	FISCALIZADA	OBSERVAÇÕES
LICENÇA SAÚDE		

DEZEMBRO

PLANEJAMENTO	FISCALIZADA	OBSERVAÇÕES
LICENÇA SAÚDE		

FISCAL: MIRNA NEYARA

JANEIRO

PLANEJAMENTO	FISCALIZADA	OBSERVAÇÕES
-Grangeiro + PAD Exerc.Irregular	Sim	Hospital Municipal
+ PAD Exerc.Irregular	Sim	SMS
-Lavras da Mangabeira	Sim	CAPS
+ PAD Exerc.Irregular	Sim	SMS
-Unidades de Saúde da Família	Sim	Sede I
	Sim	Sede II
	Sim	Sede III
	Sim	Sede IV
	Sim	De Mangabeira
	Sim	Do Arrojado
	Sim	Do Iborepi
	Sim	De Quitaiús I
	Sim	De Quitaiús II
	Sim	De Amaniutuba
Total de dias úteis/mês	20	
Total de PADS abertos	5	
Total PADS Manuseados	4	
Total de Instituições Fiscalizadas	14	
Total de Fiscalizações	14	
Participação em eventos/afins	0	
Dias úteis trabalhados	19	
Ausências/Justificativas	1	
Planejamento Cumprido	100%	



CONSELHO FEDERAL DE ENFERMAGEM
CONSELHO REGIONAL DE ENFERMAGEM DO CEARÁ
Autarquia Federal Criada pela Lei nº 5.905/73
Departamento de Fiscalização/Coren/CE

FEVEREIRO

PLANEJAMENTO	FISCALIZADA	OBSERVAÇÕES
FÉRIAS	FÉRIAS	FÉRIAS
15 DIAS		

MARÇO

PLANEJAMENTO	FISCALIZADA	OBSERVAÇÕES
-Barbalha +PAD Exerc. Irregular	Sim	-CAPS Infantil –(MP)
	Não	-URORIM – Barbalha
MP	Sim	-Serviço de Verificação de óbitos
	Sim	-Policlínica (MP)
	Sim	-Policlínica de Barbalha
-Juazeiro do Norte	Não	-Hospital das Clínicas e Fraturas
Denúncia+ MP	Não	-FOCS
Total de dias úteis/mês	21	
Total de PADS abertos	4	
Total PADS Manuseados	10	
Total de Instituições Fiscalizadas	3	
Total de Fiscalizações	4	
Participação em eventos/afins	0	
Dias úteis trabalhados	18	
Ausências/Justificativas	3	
Planejamento Cumprido	58%	

OBS: Fiscal grávida, com problemas de saúde.

CONSOLIDADO - jan/fev/mar

Total de PADS abertos	9	Média mensal – 4,5
Total PADS Manuseados	14	Média mensal - 7
Total de Instituições Fiscalizadas	17	
Total de Fiscalizações	18	
Participação em eventos/afins	0	
Ausências/Justificativas	4	
Planejamento Cumprido – média	79%	

LICENÇA GESTANTE – Abril a outubro.

OBS: Fiscal retornou mas permaneceu interna para realizar levantamento dos PADs e realizar a mudança de Sede da Subseção Cariri



CONSELHO FEDERAL DE ENFERMAGEM
CONSELHO REGIONAL DE ENFERMAGEM DO CEARÁ
Autarquia Federal Criada pela Lei nº 5.905/73
Departamento de Fiscalização/Coren/CE

SUBSEÇÃO NOROESTE

FISCAL: MARIA DE LOURDES ALBUQUERQUE

JANEIRO

PLANEJAMENTO	FISCALIZADA	OBSERVAÇÕES
FÉRIAS	FÉRIAS	FÉRIAS

FEVEREIRO

PLANEJAMENTO	FISCALIZADA	OBSERVAÇÕES
-Martinópolis	Sim	SMS
-Camocim - Denúncia -188530/15	Sim	Hospital Murilo Aguiar
-Moraújo - Denúncia - 187825/15	Sim	Unidade Mista de Saúde
-Coreaú - Denúncia -184449/15	Sim	Hosp. Antº Fernando Teles Camilo
Total de dias úteis/mês	22	
Total de PADS abertos	0	
Total PADS Manuseados	0	
Total de Instituições Fiscalizadas	4	
Total de Fiscalizações	4	
Participação em eventos/afins	0	
Dias úteis trabalhados	4	
Ausências/Justificativas	15	
Planejamento Cumprido	100 %	

MARÇO

PLANEJAMENTO	FISCALIZADA	OBSERVAÇÕES
SERVIÇO INTERNO		
Total de dias úteis/mês	22	
Total de PADS abertos	0	
Total PADS Manuseados	20	
Total de Instituições Fiscalizadas	0	
Total de Fiscalizações	0	
Participação em eventos/afins	0	



CONSELHO FEDERAL DE ENFERMAGEM
CONSELHO REGIONAL DE ENFERMAGEM DO CEARÁ
Autarquia Federal Criada pela Lei nº 5.905/73
Departamento de Fiscalização/Coren/CE

Dias úteis trabalhados	11	
Ausências/Justificativas	15	
Planejamento Cumprido	-	

OBS: Fiscal com problemas de saúde. Realizou tarefas internas.

ABRIL

PLANEJAMENTO	FISCALIZADA	OBSERVAÇÕES
-Morrinhos	Sim	SMS
-Marco	Sim	SMS – MP
-Bela Cruz	Não	SMS
-Cruz	Sim	Hospital Dona Maria Muniz
-Itapajé	Sim	Hosp. João Ferreira Gomes- MP
Total de dias úteis/mês	21	
Total de PADS abertos	3	
Total PADS Manuseados	30	
Total de Instituições Fiscalizadas	4	
Total de Fiscalizações	4	
Participação em eventos/afins	0	
Dias úteis trabalhados	21	
Ausências/Justificativas	0	
Planejamento Cumprido	80%	

MAIO

PLANEJAMENTO	FISCALIZADA	OBSERVAÇÕES
-Reriutaba	Não	CIEP de Reriutaba – MP
-Martinópole	Sim	SMS
-Camocim	Sim	Hospital Murilo Aguiar
-Moraujo	Sim	Unidade Mista de Saúde
-Coreaú	Sim	Hosp. Antº Fernando Teles Camilo
Total de dias úteis/mês	21	
Total de PADS abertos	8	
Total PADS Manuseados	26	
Total de Instituições Fiscalizadas	4	
Total de Fiscalizações	4	
Participação em eventos/afins	3	
Dias úteis trabalhados	21	



CONSELHO FEDERAL DE ENFERMAGEM
CONSELHO REGIONAL DE ENFERMAGEM DO CEARÁ
Autarquia Federal Criada pela Lei nº 5.905/73
Departamento de Fiscalização/Coren/CE

Ausências/Justificativas	0	
Planejamento Cumprido	100 %	

OBS: Considerado participação nos eventos da Semana Brasileira de Enfermagem.

JUNHO

PLANEJAMENTO	FISCALIZADA	OBSERVAÇÕES
-Ubajara	Sim	Hosp. Mun. de Ubajara
-Ibiapina	Sim	SMS
-São Benedito	Sim	Hosp. Mun. de São Benedito
-Carnaubal	Sim	Unid. Mista N ^a .S ^a . Auxiliadora
Total de dias úteis/mês	22	
Total de PADS abertos	7	
Total PADS Manuseados	36	
Total de Instituições Fiscalizadas	4	
Total de Fiscalizações	7	
Participação em eventos/afins	0	
Dias úteis trabalhados	22	
Ausências/Justificativas	0	
Planejamento Cumprido	100%	

JULHO

PLANEJAMENTO	FISCALIZADA	OBSERVAÇÕES
-Sobral		
Total de dias úteis/mês	21	
Total de PADS abertos	0	
Total PADS Manuseados	50	
Total de Instituições Fiscalizadas	0	
Total de Fiscalizações	0	
Participação em eventos/afins	0	
Dias úteis trabalhados	21	
Ausências/Justificativas	0	
Planejamento Cumprido	-	

OBS: Fiscal trabalhou interno. Férias do motorista.



CONSELHO FEDERAL DE ENFERMAGEM
CONSELHO REGIONAL DE ENFERMAGEM DO CEARÁ
Autarquia Federal Criada pela Lei nº 5.905/73
Departamento de Fiscalização/Coren/CE

CONSOLIDADO - fev/abr/mai/jun

Total de PADS abertos	18	Média mensal - (6meses)
Total PADS Manuseados	162	Média mensal - (6meses)
Total de Instituições Fiscalizadas	16	
Total de Fiscalizações	19	
Participação em eventos/afins	3	
Ausências/Justificativas	30	Licença saúde
Planejamento Cumprido	95 %	

OBS: FISCAL POSSUI PENDÊNCIAS DE DENÚNCIAS PARA AVERIGUAÇÃO

AGOSTO

PLANEJAMENTO	FISCALIZADA	OBSERVAÇÕES
-Santa Quitéria	Não	SMS
-Hidrolândia	Não	Hosp. Mat. Luiz Gonzaga da F. Mota
-Catunda	Não	SMS
Não Consta no PTO/mês		
Jijoca	Sim	Hospital de Pequeno Porte
Bela Cruz	Sim	SMS
Cruz	Sim	Hosp.Munic. Dona Maria Muniz
Graça - MP	Sim	CAPS
	Sim	Posto Vila Formosa
	Sim	SMS
	Sim	UBS da Lapa
	Sim	UBS Extremas de Stª Luzia
	Sim	UBS Joaquim de C.Lima
	Sim	UBS de Trapiá
	Sim	Unid. De Apoio Avançado a ESF
	Sim	UBS de Jaburú
	Sim	UBS José Ximenes
	Sim	UBS de Barro Vermelho
	Sim	UBS de Caetano
Total de dias úteis/mês	23	
Total de PADS abertos	10	
Total PADS Manuseados	40	
Total de Instituições Fiscalizadas	15	
Total de Fiscalizações	15	
Participação em eventos/afins	1	



CONSELHO FEDERAL DE ENFERMAGEM
CONSELHO REGIONAL DE ENFERMAGEM DO CEARÁ
Autarquia Federal Criada pela Lei nº 5.905/73
Departamento de Fiscalização/Coren/CE

Dias úteis trabalhados	23	
Ausências/Justificativas	0	
Planejamento Cumprido	188%	

SETEMBRO

PLANEJAMENTO	FISCALIZADA	OBSERVAÇÕES
-Morrinhos	Não	SMS
-Marco	Não	SMS
-Bela Cruz	Não	SMS
-Itapajé	Não	Hosp. João Ferreira Gomes
Não consta no PTO/mês		
Irauçuba - MP	Sim	Hospital Municipal
	Sim	SMS
	Sim	CAPS
	Sim	PSF Cruzeiro I e II
	Sim	PSF de Coité
	Sim	PSF de Enoça Ramos
	Sim	PSF de Campinas
	Sim	PSF Missi I e II
	Sim	PSF de Boa Vista
	Sim	PSF Esperança
	Sim	PSF de Juá
Ipu	Sim	SMS – Retorno
Ipueiras	Sim	SMS - Retorno
Croatá	Sim	SMS - Retorno
Gba. Do Norte	Sim	Hosp. e Mat. São José- Retorno
Total de dias úteis/mês	21	
Total de PADS abertos	0	
Total PADS Manuseados	38	
Total de Instituições Fiscalizadas	15	
Total de Fiscalizações	15	
Participação em eventos/afins	2	
Dias úteis trabalhados	21	
Ausências/Justificativas	0	
Planejamento Cumprido	188%	



CONSELHO FEDERAL DE ENFERMAGEM
CONSELHO REGIONAL DE ENFERMAGEM DO CEARÁ
Autarquia Federal Criada pela Lei nº 5.905/73
Departamento de Fiscalização/Coren/CE

OUTUBRO

PLANEJAMENTO	FISCALIZADA	OBSERVAÇÕES
-Varjota	Não	SMS
-Reriutaba	Não	SMS
-Ipu	Não	SMS
	Não	Casa de Saúde São Sebastião
	Não	Hospital e Mat. Dr. Fcº de Araújo
Não consta no PTO/mês		
Uruoca	Sim	UBS Jan Keuly A. de Ubauna
Carire	Sim	Hospital Municipal
Coreaú	Sim	UBS Ubauna
Sobral	Sim	Instituto Técnico Sobralense-ITES
	Sim	Hospital do Coração
Total de dias úteis/mês	20	
Total de PADS abertos	4	
Total PADS Manuseados	36	
Total de Instituições Fiscalizadas	5	
Total de Fiscalizações	5	
Participação em eventos/afins	0	
Dias úteis trabalhados	20	
Ausências/Justificativas	0	
Planejamento Cumprido	100%	

NOVEMBRO

PLANEJAMENTO	FISCALIZADA	OBSERVAÇÕES
-Santa Quitéria	Não	SMS
-Hidrolândia	Não	Hosp. Mat. Luiz Gonzaga da F. Mota
-Catunda	Não	SMS
Total de dias úteis/mês	19	
Total de PADS abertos	2	
Total PADS Manuseados	35	
Total de Instituições Fiscalizadas	0	
Total de Fiscalizações	0	
Participação em eventos/afins	0	
Dias úteis trabalhados	19	
Ausências/Justificativas	0	
Planejamento Cumprido	-	



CONSELHO FEDERAL DE ENFERMAGEM
CONSELHO REGIONAL DE ENFERMAGEM DO CEARÁ
Autarquia Federal Criada pela Lei nº 5.905/73
Departamento de Fiscalização/Coren/CE

OBS: Não houve fiscalização devido ao grande número de PADs em andamento.

DEZEMBRO

PLANEJAMENTO	FISCALIZADA	OBSERVAÇÕES
-Frecheirinha	Não	SMS
-Tianguá	Não	SMS
-Viçosa do Ceará	Não	SMS
Total de dias úteis/mês	22	
Total de PADS abertos	2	
Total PADS Manuseados	35	
Total de Instituições Fiscalizadas	0	
Total de Fiscalizações	0	
Participação em eventos/afins	0	
Dias úteis trabalhados	15	
Ausências/Justificativas	0	
Planejamento Cumprido	-	

OBS: Não houve fiscalização.

FISCAL: JOSÉ PASSOS

JANEIRO

PLANEJAMENTO	FISCALIZADA	OBSERVAÇÕES
Serviço interno		
Total de dias úteis/mês	20	
Total de PADS abertos	0	
Total PADS Manuseados	36	
Total de Instituições Fiscalizadas	0	
Total de Fiscalizações	0	
Participação em eventos/afins	0	
Dias úteis trabalhados	20	
Ausências/Justificativas	0	
Planejamento Cumprido	-	



CONSELHO FEDERAL DE ENFERMAGEM
CONSELHO REGIONAL DE ENFERMAGEM DO CEARÁ
Autarquia Federal Criada pela Lei nº 5.905/73
Departamento de Fiscalização/Coren/CE

FEVEREIRO

PLANEJAMENTO	FISCALIZADA	OBSERVAÇÕES
-Groairas	Sim	Hosp. Joaquim Guimarães
-Martinópolis	Sim	Centro de Saúde
	Sim	Centro de Saúde
	Sim	Hosp. Imac. Conceição
-Camocim	Sim	SMS
	Sim	Hosp. Dep. Murilo Aguiar
-Moraújo	Sim	Unidade Mista de Saúde
-Coreaú	Sim	Hosp. Antº. Fernandes Teles
Total de dias úteis/mês	22	
Total de PADS abertos	6	
Total PADS Manuseados	8	
Total de Instituições Fiscalizadas	8	
Total de Fiscalizações	8	
Participação em eventos/afins	0	
Dias úteis trabalhados	22	
Ausências/Justificativas	0	
Planejamento Cumprido	100%	

MARÇO

PLANEJAMENTO	FISCALIZADA	OBSERVAÇÕES
-Sobral	Sim	CAP Geral
	Sim	CAPS AD
		Clínica Cláudia Rodrigues - MP Of. 75/2015 – PJSSbr
-Ubajara	Sim	SMS
-Ibiapina	Sim	Hosp. Mun. Ma. Wanderlene Negreiros de Queiroz
-São Benedito	Sim	UPA
-Carnaubal	Sim	SMS
-Ipueiras	Sim	Hospital Otacílio Mota
	Sim	SMS – MP Of. nº43/2015/PJ/IPRef.PA 004/2015
Não consta no PTO/mês:		
Sobral	Sim	Hospital Dr. Estevão-Psiquiátrica
Ibiapina	Sim	SMS
São Benedito	Sim	Hospital Municipal
Carnaubal	Sim	UMS NS Auxiliadora



CONSELHO FEDERAL DE ENFERMAGEM
CONSELHO REGIONAL DE ENFERMAGEM DO CEARÁ
Autarquia Federal Criada pela Lei nº 5.905/73
Departamento de Fiscalização/Coren/CE

Total de dias úteis/mês	22	
Total de PADS abertos	10	
Total PADS Manuseados	30	
Total de Instituições Fiscalizadas	12	
Total de Fiscalizações	13	
Participação em eventos/afins	0	
Dias úteis trabalhados	22	
Ausências/Justificativas	0	
Planejamento Cumprido	150%	

ABRIL

PLANEJAMENTO	FISCALIZADA	OBSERVAÇÕES
-Sobral	Não	Hosp. Regional Norte (HRN)- MP
-Morrinhos	Sim	Hospital Municipal
-Marco	Sim	Hospital Jaime Osterno
-Acarauá	Sim	Hosp. Dr. Moura Ferreira
	Sim	SMS
Não Consta no PTO/mês		
-Nova Russas	Sim	Hosp. José Gonçalves Rosa
-Poranga	Sim	Hosp. Munic. Fcº Antº de Pinto
-Ipaporanga	Sim	Hosp. Munic. Dra. Francly Frota
-Ararendá	Sim	Hosp. Munic. Fcº Mourão Lima
Total de dias úteis/mês	21	
Total de PADS abertos	0	
Total PADS Manuseados	25	
Total de Instituições Fiscalizadas	8	
Total de Fiscalizações	8	
Participação em eventos/afins	1	
Dias úteis trabalhados	21	
Ausências/Justificativas	0	
Planejamento Cumprido	100%	

MAIO

PLANEJAMENTO	FISCALIZADA	OBSERVAÇÕES
-Sobral	Não	UPA – João Barbosa Pires de Paula Pessoa - MP
-Groairas	Não	Hosp. Joaquim Guimarães
-Martinópolis	Sim	Hosp. Imac. Conceição
-Camocim	Sim	SMS



CONSELHO FEDERAL DE ENFERMAGEM
CONSELHO REGIONAL DE ENFERMAGEM DO CEARÁ
Autarquia Federal Criada pela Lei nº 5.905/73
Departamento de Fiscalização/Coren/CE

-Moraújo	Sim	Unidade Mista de Saúde
-Coreaú	Sim	Hosp. Antº. Fernando Teles
Não Consta no PTO/mês		
Crateús	Sim	Hospital São Lucas
	Sim	Policlínica
Total de dias úteis/mês	21	
Total de PADS abertos	6	
Total PADS Manuseados	30	
Total de Instituições Fiscalizadas	6	
Total de Fiscalizações	6	
Participação em eventos/afins	5	
Dias úteis trabalhados	21	
Ausências/Justificativas	0	
Planejamento Cumprido	100 %	

OBS: Considerando a participação nos eventos da Semana Brasileira de Enfermagem.

JUNHO

PLANEJAMENTO	FISCALIZADA	OBSERVAÇÕES
-Sobral - MP	Sim	Policlínica de Sobral Hospital
	Não	Unimed
	Não	HMC
-Ubajara	Sim	SMS
-Ibiapina	Não	Hosp. Mun. Ma. Wanderlene Negreiros de Queiroz
-São Benedito	Sim	UPA
-Carnaubal	Sim	SMS
Não Consta no PTO/mês		
Ibiapina	Sim	SMS
Sobral	Sim	UMS Dr. Tomaz Correa Aragão
Total de dias úteis/mês	22	
Total de PADS abertos	2	
Total PADS Manuseados	36	
Total de Instituições Fiscalizadas	6	
Total de Fiscalizações	13	
Participação em eventos/afins	0	
Dias úteis trabalhados	22	
Ausências/Justificativas	0	
Planejamento Cumprido	100%	



CONSELHO FEDERAL DE ENFERMAGEM
CONSELHO REGIONAL DE ENFERMAGEM DO CEARÁ
Autarquia Federal Criada pela Lei nº 5.905/73
Departamento de Fiscalização/Coren/CE

OBS: Considerando outras instituições fiscalizadas.

JULHO

PLANEJAMENTO	FISCALIZADA	OBSERVAÇÕES
FÉRIAS	FÉRIAS	FÉRIAS

CONSOLIDADO - fev/jun

Total de PADS abertos	24	Média mensal - 5 (5 meses)
Total PADS Manuseados	165	Média mensal - 27,5 (6 meses)
Total de Instituições Fiscalizadas	40	
Total de Fiscalizações	48	
Participação em eventos/afins	6	
Ausências/Justificativas	0	
Planejamento Cumprido – média	125%	

Janeiro: serviço interno

Julho: férias

OBS: FISCAL POSSUI PENDÊNCIAS DE CRT E MP PARA SEREM AVERIGUADOS

AGOSTO

PLANEJAMENTO	FISCALIZADA	OBSERVAÇÕES
-Santa Quitéria	Não	Hosp. Público Municipal
-Hidrolândia	Não	SMS
-Catunda	Não	Hospital Geral de Catunda
Não Consta no PTO/mês		
-Jijoca – MP	Sim	SMS
	Sim	Hospital de Pequeno Porte
-Bela Cruz - MP	Sim	SMS
	Sim	Hospital Municipal
-Cruz - MP	Sim	SMS
	Sim	Hospital Dona Maria Muniz
	Sim	Centro de Saúde Lucio Alcântara
	Sim	UBSF Constâncio Souza Muniz-Paraguai
	Sim	UBSF Izaias José – Tucum
	Sim	UBSF Fcº Dias- Vila Prea



CONSELHO FEDERAL DE ENFERMAGEM
CONSELHO REGIONAL DE ENFERMAGEM DO CEARÁ

Autarquia Federal Criada pela Lei nº 5.905/73

Departamento de Fiscalização/Coren/CE

	Sim	UBSF Fcº Teixeira- Pitombeira
	Sim	UBSF de Calçara
	Sim	UBSF de Mª Hosana-Lagoa dos Monteiros
	Sim	UBSF Cajueirinho
	Sim	CAPS
-Crateús	Sim	Hospital São Lucas
	Sim	Pronto Atendimento UNIMED
Fisc. + Denúncia	Sim	Hospital São Lucas
-Poranga	Sim	Hosp. Fcº Antº de Pinho
-Mons. Tabosa – Denúncia	Sim	Hosp. Francisquinha Leitão
Total de dias úteis/mês	23	
Total de PADS abertos	13	
Total PADS Manuseados	30	
Total de Instituições Fiscalizadas	21	
Total de Fiscalizações	21	
Participação em eventos/afins	1	
Dias úteis trabalhados	23	
Ausências/Justificativas	0	
Planejamento Cumprido	260%	

SETEMBRO

PLANEJAMENTO	FISCALIZADA	OBSERVAÇÕES
-Sobral	Não	Hospital Dr. Estevam - MP – Of. 75/2015 – PJSSbr
-Morrinhos	Não	Hospital Municipal
-Marco	Não	Hospital Jaime Osterno
-Acaráú	Não	Hosp. Dr. Moura Ferreira
	Não	SMS
Não Consta no PTO/mês		
Ipu - MP	Sim	Hospital Munic. Fcº Morais-
Ipueiras – R	Sim	Hospital Munic. Otacilio Mota
Croatá - Denúncia	Sim	Hosp. Monsenhor Antonino
Itapipoca – R	Sim	Hosp. São Vicente de Paulo
Miraima – R	Sim	Hospital de Pequeno Porte
Santana do Acaraú - R	Sim	Hosp. HJosé Arcanjo Neto
Total de dias úteis/mês	21	
Total de PADS abertos	0	
Total PADS Manuseados	20	



CONSELHO FEDERAL DE ENFERMAGEM
CONSELHO REGIONAL DE ENFERMAGEM DO CEARÁ
Autarquia Federal Criada pela Lei nº 5.905/73
Departamento de Fiscalização/Coren/CE

Total de Instituições Fiscalizadas	6	
Total de Fiscalizações	6	
Participação em eventos/afins	1	
Dias úteis trabalhados	21	
Ausências/Justificativas	0	
Planejamento Cumprido	100%	

OBS: Considerado outras instituições fiscalizadas.

OUTUBRO

PLANEJAMENTO	FISCALIZADA	OBSERVAÇÕES
-Varjota	Não	Unidade Obstétrica
-Reriutaba	Não	Hosp. e Mat. Rita do Vale Rego
-Ipu	Não	Hosp. Mun. José Evangelista de Oliveira
	Não	Hospital Mons. Francisco Ferreira de Moraes
-Sobral	Sim	Hospital do Coração Santa Casa de Misericórdia
Total de PADS abertos	20	
Total PADS Manuseados	6	
Total de Instituições Fiscalizadas	30	
Total de Fiscalizações	1	
Participação em eventos/afins	1	
Dias úteis trabalhados	20	
Ausências/Justificativas	0	
Planejamento Cumprido	100%	

OBS: Considerando a quantidade de PADs manuseados.

NOVEMBRO

PLANEJAMENTO	FISCALIZAD A	OBSERVAÇÕES
-Santa Quitéria	Não	Hosp. Público Municipal
-Hidrolândia	Não	SMS
-Catunda	Não	Hospital Geral
LICENÇA SAÚDE		



CONSELHO FEDERAL DE ENFERMAGEM
CONSELHO REGIONAL DE ENFERMAGEM DO CEARÁ
Autarquia Federal Criada pela Lei nº 5.905/73
Departamento de Fiscalização/Coren/CE

DEZEMBRO

PLANEJAMENTO	FISCALIZAD A	OBSERVAÇÕES
-Frecheirinha	Não	Hosp. Menino de Jesus de Praga
-Tianguá	Não	Hospital Madalena Nunes
-Viçosa do Ceará	Não	Hosp. e Mat. Municipal
LICENÇA SAÚDE		

SUBSEÇÃO VALE DO JAGUARIBE

FISCAL: ANA WALESKA

JANEIRO

PLANEJAMENTO	FISCALIZADA	OBSERVAÇÕES
Serviço interno		-Acompanhamento dos PAD's.
		-Denúncia e MP
Total de dias úteis/mês	20	
Total de PADS abertos	0	
Total PADS Manuseados	10	
Total de Instituições Fiscalizadas	0	
Total de Fiscalizações	0	
Participação em eventos/afins	0	
Dias úteis trabalhados	20	
Ausências/Justificativas	0	
Planejamento Cumprido	-	

FEVEREIRO

PLANEJAMENTO	FISCALIZADA	OBSERVAÇÕES
Aracati + PAD de Irregulares	Sim	-Policlínica de Aracati
+ PAD de Irregulares+Denúncia	Sim	-Hospital Municipal de Aracati
+ PAD de Irregulares	Sim	-Hospital Santa Luiza de Marilac
+ PAD de Irregulares	Sim	-Grupamento de Resgate
+ PAD de Irregulares	Sim	-SMS
Iracema	Não	-SMS (Fechado)
+ PAD de Irregulares	Sim	-Hospital e Maternidade Maria
		Roque de Macedo



CONSELHO FEDERAL DE ENFERMAGEM
CONSELHO REGIONAL DE ENFERMAGEM DO CEARÁ
Autarquia Federal Criada pela Lei nº 5.905/73
Departamento de Fiscalização/Coren/CE

Erere	Sim	-SMS
	Sim	-Hospital Mun. Fcº N. de Queiroz
	Sim	-SMS - Irregulares
Não Incluído no PTO/mês		
Russas	Sim	UPA de Russas
Total de dias úteis/mês	18	
Total de PADS abertos	13	
Total PADS Manuseados	12	
Total de Instituições Fiscalizadas	10	
Total de Fiscalizações	10	
Participação em eventos/afins	0	
Dias úteis trabalhados	18	
Ausências/Justificativas	0	
Planejamento Cumprido	100%	

MARÇO

PLANEJAMENTO	FISCALIZADA	OBSERVAÇÕES
Fortim + PAD de Irregulares	Sim	-SMS
+ PAD de Irregulares	Sim	-Hosp. Dr. Waldemar Alcântara
Icapuí	Não	-SMS
	Não	-CAPS
	Não	-Hospital Maria Idalina R. de Medeiros
Itaiçaba	Não	-SMS
	Não	-Unidade Mista Josefa Maria da Conceição
Não Incluído no PTO/mês		
Quixeré - + PAD de Irregulares	Sim	SMS
	Sim	Hosp. Joaquim M. de Oliveira
São João do Jaguaribe + PAD de Irregulares	Sim	SMS
Total de dias úteis/mês	22	
Total de PADS abertos	5	
Total PADS Manuseados	7	
Total de Instituições Fiscalizadas	5	
Total de Fiscalizações	5	
Participação em eventos/afins	0	
Dias úteis trabalhados	22	
Ausências/Justificativas	0	



CONSELHO FEDERAL DE ENFERMAGEM
CONSELHO REGIONAL DE ENFERMAGEM DO CEARÁ
Autarquia Federal Criada pela Lei nº 5.905/73
Departamento de Fiscalização/Coren/CE

Planejamento Cumprido	100 %	
-----------------------	--------------	--

OBS: Considerando outras instituições fiscalizadas.

ABRIL

PLANEJAMENTO	FISCALIZADA	OBSERVAÇÕES
Quixadá + PAD Irregulares	Sim	-Hospital Jesus Maria e José
+ PAD Irregulares	Sim	-Hospital Dr. Eudásio Barroso
+ PAD Irregulares	Sim	-Policlínica de Quixadá
+ PAD Irregulares	Sim	-UPA de Quixadá
+ PAD Irregulares	Sim	-SMS
		-Hemodiálise
Jaguetama	Não	-SMS
	Não	-Hospital e Maternidade Adolfo Bezerra de Meneses
Não consta no PTO/mês		
Jaguaribe + PAD Irregulares	Sim	Hospital Municipal
+ PAD Irregulares	Sim	SMS
	Sim	SAMU – Denúncia
Total de dias úteis/mês	20	
Total de PADS abertos	9	
Total PADS Manuseados	10	
Total de Instituições Fiscalizadas	8	
Total de Fiscalizações	8	
Participação em eventos/afins	0	
Dias úteis trabalhados	20	
Ausências/Justificativas	0	
Planejamento Cumprido	100%	

OBS: Considerando outras instituições fiscalizadas e priorizando denúncia.

MAIO

PLANEJAMENTO	FISCALIZADA	OBSERVAÇÕES
Morada Nova	Não	-SMS
	Não	-Hospital Regional Francisco Galvão de Oliveira
	Não	-Hospital e Maternidade Fundação São Lucas
Quixeré	Não	-SMS
	Não	-Hospital Municipal Joaquim Manoel



CONSELHO FEDERAL DE ENFERMAGEM
CONSELHO REGIONAL DE ENFERMAGEM DO CEARÁ
Autarquia Federal Criada pela Lei nº 5.905/73
Departamento de Fiscalização/Coren/CE

		Oliveira
Pereiro	Não	-SMS
	Não	-Hospital Municipal Humberto de Queiroz
Não consta no PTO/mês		
Quixeramobim	Sim	Hosp. Regional do Sertão Central
Jaguaretama	Sim	Hosp.Mat.A.B.de Meneses
+Pad Irregular	Sim	Hosp.Mat.A.B.de Meneses
Denúncia	Sim	Hosp.Mat.A.B.de Meneses
	Sim	SMS
+Pad Irregular	Sim	SMS
Itaiçaba	Sim	UMS Josefa Maria da Conceição
	Sim	SMS
Total de dias úteis/mês	21	
Total de PADS abertos	2	
Total PADS Manuseados	4	
Total de Instituições Fiscalizadas	5	
Total de Fiscalizações	5	
Participação em eventos/afins	1	
Dias úteis trabalhados	21	
Ausências/Justificativas	0	
Planejamento Cumprido	100%	

OBS: Considerando outras instituições fiscalizadas.

JUNHO

PLANEJAMENTO	FISCALIZADA	OBSERVAÇÕES
FÉRIAS	FÉRIAS	FÉRIAS

JULHO

PLANEJAMENTO	FISCALIZADA	OBSERVAÇÕES
São João do Jaguaribe	Sim	UMS de Bela Vista - MP
Férias Setor Administrativo		
Total de dias úteis/mês	21	
Total de PADS abertos	0	
Total PADS Manuseados	26	
Total de Instituições Fiscalizadas	1	



CONSELHO FEDERAL DE ENFERMAGEM
CONSELHO REGIONAL DE ENFERMAGEM DO CEARÁ
Autarquia Federal Criada pela Lei nº 5.905/73
Departamento de Fiscalização/Coren/CE

Total de Fiscalizações	1	
Participação em eventos/afins	0	
Dias úteis trabalhados	21	
Ausências/Justificativas	0	
Planejamento Cumprido	-	

CONSOLIDADO - fev a jul

Total de PADS abertos	29	Média mensal – 7,25 (4 meses)
Total PADS Manuseados	69	Média mensal – 13,8 (5 meses)
Total de Instituições Fiscalizadas	29	
Total de Fiscalizações	29	
Participação em eventos/afins	0	
Ausências/Justificativas	0	
Planejamento Cumprido - média	100%	

OBS: Janeiro- serviço interno
Junho – férias
Julho – serviço interno – férias do administrativo

OBS: FISCAL POSSUI PENDÊNCIAS DE MP E DENÚNCIAS

AGOSTO

PLANEJAMENTO	FISCALIZADA	OBSERVAÇÕES
São João do Jaguaribe	Sim	Fiscalizado em julho
Palhano + PAD Inadimplentes	Sim	-SMS
	Sim	-Hospital e Maternidade Maria Tereza de Jesus Mateus
Ibicuitinga	Não	-SMS
	Não	-Unidade Mista
Não Incluído no PTO/mês		
Pereiro + PAD Inadimplentes	Sim	SMS
+ PAD Inadimplentes	Sim	Hosp. Munic. Humberto de Queiroz
Quixadá	Sim	Hosp.Munic.Dr. Deoclécio Barroso
	Sim	Centro de Doenças Renais e Hipertensão
	Sim	Hosp.Mat.Jesus Maria José
Total de dias úteis/mês	23	



CONSELHO FEDERAL DE ENFERMAGEM
CONSELHO REGIONAL DE ENFERMAGEM DO CEARÁ
Autarquia Federal Criada pela Lei nº 5.905/73
Departamento de Fiscalização/Coren/CE

Total de PADS abertos	4	
Total PADS Manuseados	15	
Total de Instituições Fiscalizadas	7	
Total de Fiscalizações	7	
Participação em eventos/afins	0	
Dias úteis trabalhados	23	
Ausências/Justificativas	0	
Planejamento Cumprido	100%	

SETEMBRO

PLANEJAMENTO	FISCALIZADA	OBSERVAÇÕES
Potiretama	Sim	-SMS
	Sim	-UMS Raimundo Paiva Diógenes
Banabuiú	Sim	-SMS
+ PAD Inadimplentes	Sim	-Hosp. Munic. Sem. Carlos Jereissati
Ibaretama	Não	-SMS
	Não	-Hosp. Munic. Antº Cav. de Queiroz
Não Incluído no PTO/mês		
Itaiçaba	Sim	UMS Josefa Maria da Conceição
Jaguaribe	Sim	SAMU – Denúncia
Aracati	Sim	Grupo de Resgate – GMA-Denúncia
Alto Santo + PAD Inadimplentes	Sim	SMS
	Sim	Hospital e Mat. Stª Rita
Jaguaribara + PAD Inadimplentes	Sim	SMS
+ PAD Inadimplentes	Sim	Hosp. Munic. Stª Rosa de Lima
Total de dias úteis/mês	21	
Total de PADS abertos	1	
Total PADS Manuseados	10	
Total de Instituições Fiscalizadas	11	
Total de Fiscalizações	11	
Participação em eventos/afins	0	
Dias úteis trabalhados	21	
Ausências/Justificativas	0	
Planejamento Cumprido	113%	



CONSELHO FEDERAL DE ENFERMAGEM
CONSELHO REGIONAL DE ENFERMAGEM DO CEARÁ
Autarquia Federal Criada pela Lei nº 5.905/73
Departamento de Fiscalização/Coren/CE

OUTUBRO

PLANEJAMENTO	FISCALIZADA	OBSERVAÇÕES
Ibicuitinga	Sim	UMS de Ibicuitinga
		Fiscalização+PAD de Inadimplentes
	Sim	SMS
		Fiscalização+PAD de Inadimplentes
Total de dias úteis/mês	19	
Total de PADS abertos	3	
Total PADS Manuseados	28	
Total de Instituições Fiscalizadas	2	
Total de Fiscalizações	2	
Participação em eventos/afins	0	
Dias úteis trabalhados	19	
Ausências/Justificativas	0	
Planejamento Cumprido	100%	

NOVEMBRO

PLANEJAMENTO	FISCALIZADA	OBSERVAÇÕES
Tabuleiro do Norte	Sim	SMS + PAD de Inadimplentes
Fiscalização+PAD de Inadimplentes	Sim	Casa de Saúde e Mat.Celestina Soares
Icapuí	Sim	CAPS I
Fiscalização+PAD de Inadimplentes	Sim	SMS
Fiscalização+PAD de Inadimplentes	Sim	Hospital Municipal M ^a Idalina Medeiros
Total de dias úteis/mês	20	
Total de PADS abertos	6	
Total PADS Manuseados	26	
Total de Instituições Fiscalizadas	5	
Total de Fiscalizações	5	
Participação em eventos/afins	0	
Dias úteis trabalhados	20	
Ausências/Justificativas	0	
Planejamento Cumprido	100%	

DEZEMBRO

PLANEJAMENTO	FISCALIZADA	OBSERVAÇÕES
-Avaliação PTO 2016		



CONSELHO FEDERAL DE ENFERMAGEM
CONSELHO REGIONAL DE ENFERMAGEM DO CEARÁ
Autarquia Federal Criada pela Lei nº 5.905/73
Departamento de Fiscalização/Coren/CE

Não Incluído no PTO/mês		
Quixere	Sim	Hospital Municipal Joaquim Manoel
Choró Ret.+PAD Inadimplentes	Sim	SMS
Ret.+PAD Inadimplentes	Sim	Hosp. e Mat. Pe. José Bezerra Filho
Total de dias úteis/mês	15	
Total de PADS abertos	2	
Total PADS Manuseados	5	
Total de Instituições Fiscalizadas	3	
Total de Fiscalizações	3	
Participação em eventos/afins	0	
Dias úteis trabalhados	15	
Ausências/Justificativas	0	
Planejamento Cumprido	100%	

TOTAL DE PROCESSOS POR FISCAL - 2016

FISCAIS	PADs abertos	PADs manuseados	Inst. Fiscalizadas	Fiscalizações	Eventos
Ana Gláucia Torres	20	50	58	65	2
Ana Waleska Magno	45	153	57	57	1
Andréia Régia	32	107	71	87	21
Celina Lima	24	41	36	35	7
Cleyre Cidrack	52	184	69	79	11
Juliana Gurgel	49	84	61	72	16
Maria de Lourdes	36	346	51	54	6
Marylin Rabelo	51	114	56	68	10
Mirna Neyara	9	14	17	18	0
José Passos	43	245	68	76	8
Sandra Valesca	47	117	71	91	42
Tania Bastos	70	121	64	72	14
TOTAL	478	1576	679	774	138



CONSELHO FEDERAL DE ENFERMAGEM
CONSELHO REGIONAL DE ENFERMAGEM DO CEARÁ
Autarquia Federal Criada pela Lei nº 5.905/73
Departamento de Fiscalização/Coren/CE

4. MUNICÍPIOS FISCALIZADOS

SEDE

- | | |
|----------------------|-----------------------------|
| 1. Aracoiaba | 22. Mulungu |
| 2. Acarape | 23. Novo Oriente |
| 3. Apuiarés | 24. Pacajús |
| 4. Aquiraz | 25. Pacotí |
| 5. Baturité | 26. Paracuru |
| 6. Beberibe | 27. Paraipaba |
| 7. Boa Viagem | 28. Paramotí |
| 8. Canindé | 29. Parambú |
| 9. Capistrano | 30. Pentecoste |
| 10. Caucaia | 31. Pedra Branca |
| 11. Eusébio | 32. Piquet Carneiro |
| 12. Guaramiranga | 33. São Gonçalo do Amarante |
| 13. Guaiuba | 34. São Luiz do Curu |
| 14. Irapuan Pinheiro | 35. Senador Pompeu |
| 15. Itapiúna | 36. Solonópole |
| 16. Itaitinga | 37. Tauá |
| 17. Itatira | 38. Trairi |
| 18. Madalena | 39. Tururu |
| 19. Maracanaú | 40. Umirim |
| 20. Milhã | 41. Uruburetama |
| 21. Mombaça | |

SUBSECÃO CARIRI

- | | |
|----------------------|--------------------------|
| 1. Acopiara | 10. Iguatu |
| 2. Altaneira | 11. Juazeiro do Norte |
| 3. Antonina do Norte | 12. Lavras da Mangabeira |
| 4. Araripe | 13. Quixelo |
| 5. Barbalha | 14. Saboeiro |
| 6. Caririaçu | 15. Salitre |
| 7. Carius | 16. Santana do Cariri |
| 8. Crato | 17. Tarrafas |
| 9. Granjeiro | 18. Umari |

SUBSECÃO NOROESTE

- | | |
|--------------|--------------|
| 1. Acaraú | 6. Carnaubal |
| 2. Ararendá | 7. Coreaú |
| 3. Bela Cruz | 8. Crateús |
| 4. Camocim | 9. Croatá |
| 5. Cariré | 10. Cruz |



CONSELHO FEDERAL DE ENFERMAGEM
CONSELHO REGIONAL DE ENFERMAGEM DO CEARÁ

Autorquia Federal Criada pela Lei nº 5.905/73

Departamento de Fiscalização/Coren/CE

- | | |
|----------------------------|-----------------------|
| 11. Graça | 23. Matinópolis |
| 12. Groairas | 24. Miraíma |
| 13. Guaraciaba do Norte+ | 25. Monsenhor Tabosa |
| 14. Ibiapina | 26. Moraújo |
| 15. Ipaporanga | 27. Morrinhos |
| 16. Ipu | 28. Nova Russas |
| 17. Ipueiras | 29. Poranga |
| 18. Itapajé | 30. São Benedito |
| 19. Itapipoca | 31. Santana do Acaraú |
| 20. Irauçuba | 32. Sobral |
| 21. Jijoca de Jericoacoara | 33. Ubajara |
| 22. Marco | 34. Uruoca |

SUBSEÇÃO VALE DO JAGUARIBE

- | | |
|----------------|---------------------------|
| 1. Aracati | 11. Jaguaribara |
| 2. Alto Santo | 12. Jaguaribe |
| 3. Banabuiu | 13. Palhano |
| 4. Choró | 14. Pereiro |
| 5. Ererê | 15. Potiretama |
| 6. Fortim | 16. Quixadá |
| 7. Icapuí | 17. Quixeré |
| 8. Ibicuitinga | 18. Russas |
| 9. Itaiçaba | 19. São João do Jaguaribe |
| 10. Iracema | 20. Tabuleiro do Norte |

TOTAL DE MUNICÍPIOS FISCALIZADOS – 2016

	QUANTIDADE DE MUNICÍPIOS FISCALIZADOS
SEDE	41
SS CARIRI	18
SS NOROESTE	34
SS VALE DO JAGUARIBE	20
TOTAL	113



CONSELHO FEDERAL DE ENFERMAGEM
CONSELHO REGIONAL DE ENFERMAGEM DO CEARÁ
Autarquia Federal Criada pela Lei nº 5.905/73
Departamento de Fiscalização/Coren/CE

SEDE

Programados: 53

Não fiscalizados dos programados: 12

Fiscalizados no total: 41 - **77,3 %**

SUBSEÇÃO CARIRI

Programados: 25

Não fiscalizados dos programados: 7

Fiscalizados no total :18 - **72 %**

SUBSEÇÃO NOROESTE

Programados: 26

Não fiscalizados dos programados: 8

Município não programado e Fiscalizado: 13

Fiscalizados no total : 34 - **130%**

SUSEÇÃO VALE DO JAGUARIBE

Programados: 22

Não fiscalizados dos programados: 3

Município não programado e Fiscalizado: 1

Fiscalizados no total : 20 - **90,9 %%**

Dos 126 municípios programados, foram fiscalizados 113 municípios - 89,6 % do quantitativo programado para o ano de 2016. Esse ano tivemos várias ocorrências com os Fiscais que favoreceram essa diminuição no quantitativo de Fiscalizações.



CONSELHO FEDERAL DE ENFERMAGEM
CONSELHO REGIONAL DE ENFERMAGEM DO CEARÁ
Autarquia Federal Criada pela Lei nº 5.905/73
Departamento de Fiscalização/Coren/CE

5- REGISTRO DE EMPRESAS/CERTIDÕES DE RESPONSABILIDADE TÉCNICA:

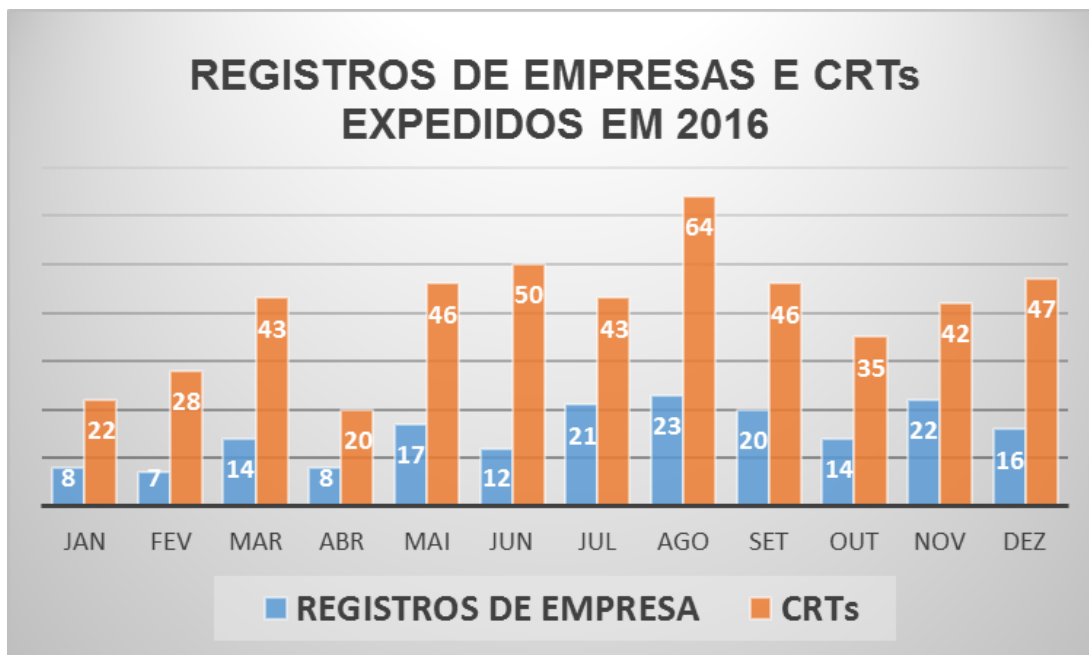

TOTAL DE DOCUMENTOS EXPEDIDOS: 658 (Seiscentos e cinquenta e oito)

- REGISTROS.....: 172

- CRTs.....: 486



CONSELHO FEDERAL DE ENFERMAGEM
CONSELHO REGIONAL DE ENFERMAGEM DO CEARÁ
Autarquia Federal Criada pela Lei nº 5.905/73
Departamento de Fiscalização/Coren/CE

ARRECADAÇÃO PESSOA JURÍDICA

Janeiro a Dezembro

2016

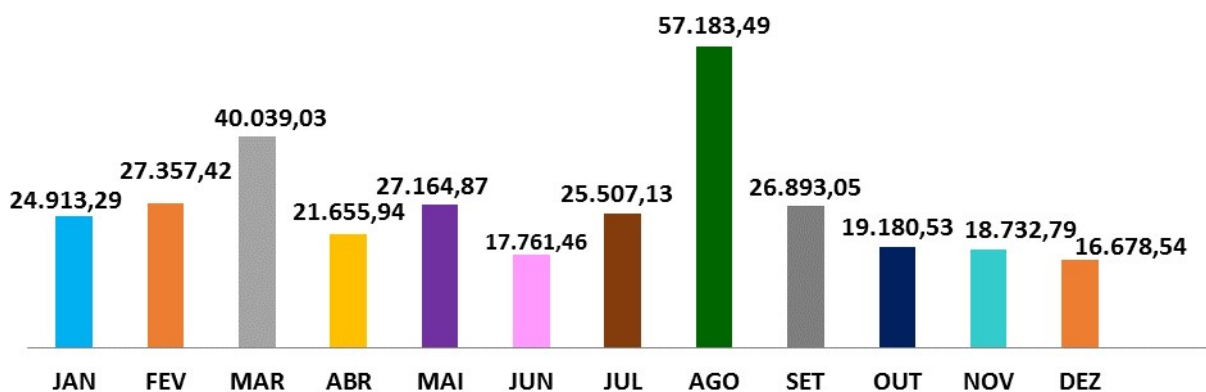

TOTAL: 323.067,54 (TREZENTOS E VINTE E TRÊS MIL, SESSENTA E SETE REAIS E CINQUENTA E QUATRO CENTAVOS)

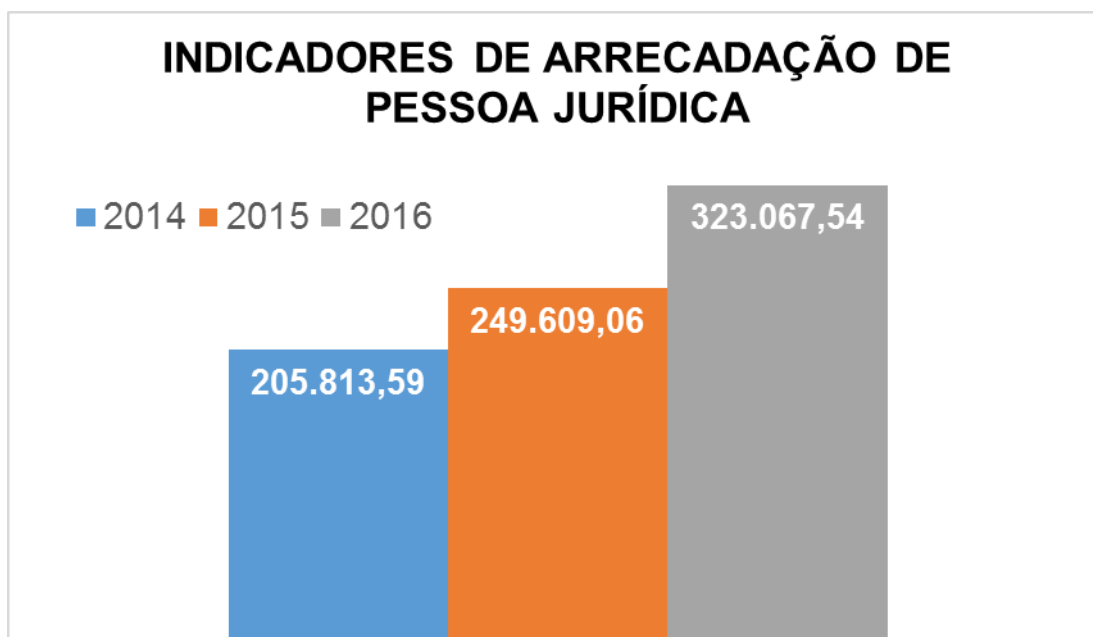



CONSELHO FEDERAL DE ENFERMAGEM
CONSELHO REGIONAL DE ENFERMAGEM DO CEARÁ
Autarquia Federal Criada pela Lei nº 5.905/73
Departamento de Fiscalização/Coren/CE

6. EXPEDIENTE - DEPARTAMENTO DE FISCALIZAÇÃO – DEFIS

Ofícios	379
Memorandos	388
Pareceres emitidos pelo DEFIS	18
Palestras/Visitas Técnicas ao Regional	62
Convocatórias de profissionais para Termo de Ajustamento de Conduta	18
Fiscalizações/parceira determinadas pelo Ministério Público	117
Averiguações de denúncias	77
PAD Abertos Sede	478
Total de Fiscalizações	774
Ações Coren Móvel realizadas pelo DEFIS	11 ações na capital em Fortaleza, negociações nos Hospitais Estaduais de Grande Porte: Hospital de Messejana (02), Hospital Geral Dr. Cesar Cals, Hospital Universitário Walter Cantídio, Santa Casa de Fortaleza, Hospital Infantil Albert Sabin, Hospital São José, Hospital Waldemar de Alcântara, Hospital Haroldo Juaçaba, Maternidade Escola Assis Chateaubriand, e Hospital Municipal João Elísio de Holanda. 02 ações no interior do Estado: Itapipoca e Quixadá
PAD'S despachados para Presidência Coren/CE	99
PAD'S despachados para Procuradoria Jurídica/PROJUR do Coren/CE	30
PAD'S despachados para Setor de Ouvidoria/averiguações de denúncias	77
PAD'S despachados pela PROJUR- Ações interportas/Ação civil/ações tramitando	30
Ações civis ganhas	04
Processos Administrativos de Fiscalização-Arquivados em atendimento as notificações do regional, sem necessidade de judicialização.	100
Reuniões do Setor com os Fiscais	03
Visita de inspeção as Subseções pela Gerencia DEFIS e/ou Chefia das Subseções	04



CONSELHO FEDERAL DE ENFERMAGEM
CONSELHO REGIONAL DE ENFERMAGEM DO CEARÁ
Autarquia Federal Criada pela Lei nº 5.905/73
Departamento de Fiscalização/Coren/CE

7-SÚMULA DAS ATIVIDADES - DEPARTAMENTO DE FISCALIZAÇÃO
JANEIRO A DEZEMBRO/2016

ATIVIDADES	***MESES***												TOTAL
	JAN	FEV	MAR	ABR	MAI	JUN	JUL	AGO	SET	OUT	NOV	DEZ	
• CORRESPONDÊNCIAS ENVIADAS	236	160	107	102	133	135	151	230	227	74	124	62	1.741
• CRTs	22	28	43	20	46	50	43	64	46	35	42	47	486
• REGISTROS DE EMPRESAS	08	07	14	08	17	12	21	23	20	14	12	16	172
• DECLARAÇÃO PGRSS SEUMA	02	02	01	01	03	02	01	01	00	01	02	00	16
• CERTIDÃO NEGATIVA/POSITIVA	12	04	07	08	10	15	75	12	08	07	09	12	179
• ENVIO DE BOLETO PJ POR EMAIL	06	05	08	04	10	09	14	10	08	06	12	08	100
• ATENDIMENTO TELEFÔNICO	142	132	165	118	136	127	148	85	96	102	134	184	1.569
• ATENDIMENTO PRESENCIAL	38	42	45	53	68	59	138	75	69	78	86	70	821
• DESIGNAÇÃO FISCAL	05	18	16	07	12	09	06	08	09	06	07	05	108
• NOTIFICAÇÃO EXERCÍCIO IRREGULAR	60	75	28	49	82	242	55	120	136	284	222	277	1.630
• NOTIFICAÇÃO DE EXERCÍCIO ILEGAL	24	15	17	13	16	20	12	08	06	07	12	09	159
• DIGITALIZAÇÃO (POR FOLHA)	08	10	05	08	06	16	24	20	13	16	30	42	198
• PARTICIPAÇÃO COREN MÓVEL	01	01	03	03	03	01	01	01	01	02	01	00	18
• PROCESSO P/ PARECER JURÍDICO	16	22	12	14	19	13	20	14	22	28	25	23	228
• REQUISIÇÃO DE MATERIAL	02	02	03	01	02	02	02	02	01	02	02	02	23
TOTAL												7.448	



CONSELHO FEDERAL DE ENFERMAGEM
CONSELHO REGIONAL DE ENFERMAGEM DO CEARÁ
Autarquia Federal Criada pela Lei nº 5.905/73
Departamento de Fiscalização/Coren/CE

8. NECESSIDADES X ADVERSIDADES:

- Grande demanda gerada pelo Ministério Público e Denúncias, interferindo no Planejamento de Fiscalização anual.
- Falta de Administrativo da Subseção Cariri – Fiscal assumiu as funções de administrativo;
- Absenteísmo de alguns fiscais, dificultando o cumprimento de metas;
- Aguardamos reforma das Subseções próprias da região do Vale do Jaguaribe e Cariri;
- Aguardamos aquisição de uma Subseção própria para região Noroeste, no município de Sobral;
- Subseção Cariri ficou sem condições de funcionamento devido a problemas de área física, ausência de administrativo e uma das Fiscal da Subseção se ausentou por licença saúde por aproximadamente 9 meses;

9. CONQUISTAS:

1. Adquirimos 11 novos computadores, para as ilhas de trabalho de todas as fiscais, Coordenação, administrativo, para a Subseção Cariri já instalados, Noroeste e Vale do Jaguaribe em processo de implantação;
2. Arquivamento de 100 Processos de Fiscalização (PAD's), em virtude da sanidade das irregularidades apontadas em relatórios de fiscalização, sem a necessidade de judicialização;
3. Aquisição de repouso digno para profissionais de Enfermagem na Clínica 2B do Hospital Universitário Walter Cantídio após averiguação de denúncia em ação conjunta com o MP;
4. Contratado Enfermeiro para serviço de Enfermagem em Clínica de Endoscopia/Colonoscopia Vida e Imagem;
5. Contratação de 4 Enfermeiros para UNIMED Pediátrica na Classificação de Risco;
6. Obrigatoriedade de Enfermeiros Responsáveis Técnicos para todos PSFs de Sobral, provenientes de ação civil pública, geradas após fiscalizações realizadas pelo Departamento de Fiscalização;
7. Firmado TAC entre MP e a prefeitura de Palhano para manter Enfermeiro no Hospital Municipal em todos os horários de funcionamento da instituição;
8. Contratação de Enfermeiro para o município de Irauçuba;
9. Contratação de Enfermeiro para todos os horários de funcionamento para o Hospital Municipal de General Sampaio;
10. Cumprimento de TAC em parceria com o MP para reforma de estrutura física e dimensionamento de pessoal em Hospital Público Estadual;
11. Fortalecimento da parceria com o Ministério Público do Trabalho- MPT, em relações as questões trabalhistas dos profissionais de Enfermagem;
12. Aproximação para fortalecimento de parceria com a Secretaria Municipal de Saúde/Atenção Básica.



CONSELHO FEDERAL DE ENFERMAGEM
CONSELHO REGIONAL DE ENFERMAGEM DO CEARÁ
Autarquia Federal Criada pela Lei nº 5.905/73
Departamento de Fiscalização/Coren/CE

10- ORGANOGRAMA DEFIS

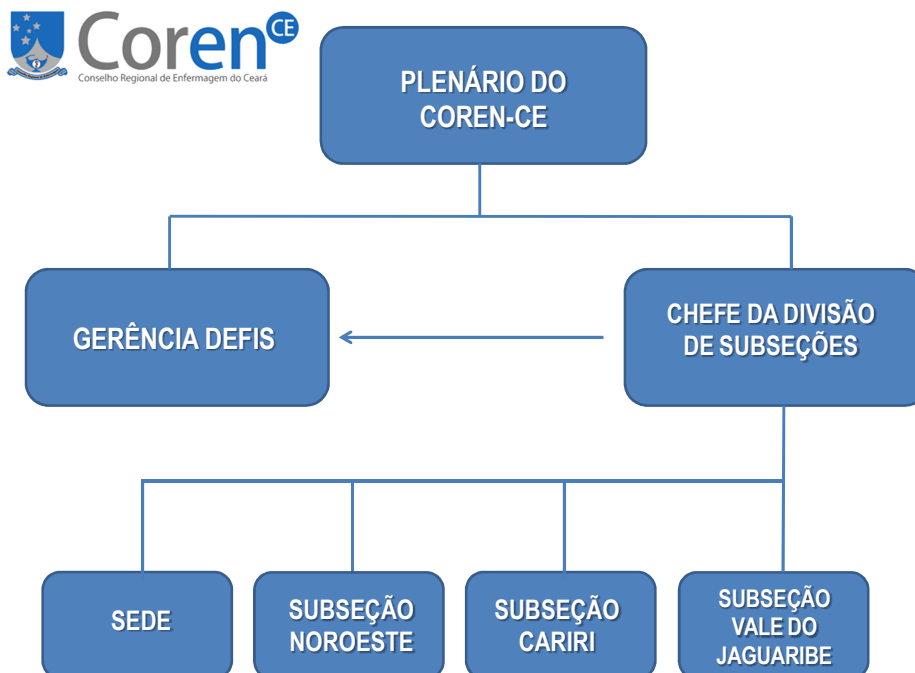

11- ANEXOS