

Relatório Mensal

Departamento de Fiscalização

Dezembro - 2022

Janaina Mota de Carvalho
Gerente de Fiscalização
Coren-DF -230542-ENF(IS)

Fiscalização

Planejadas

38

Realizadas

32

**Fiscalizações realizadas pelos
Conselheiros**

1

**Fiscalizações em que os conselheiros
acompanharam as fiscais**

1

**Número total de profissionais
abrangidos com as fiscalizações**

975

Fiscalização por Tipo

10

Rotina

07

Denúncia

12

Retorno

03

De ofício

Fiscalização por Nicho

10 Hospital

04 Policlínica

01 Home care

05 UBS

03 Ambulatório

08 Clínica

01 Cooperativa

Fiscalização por Natureza da Instituição

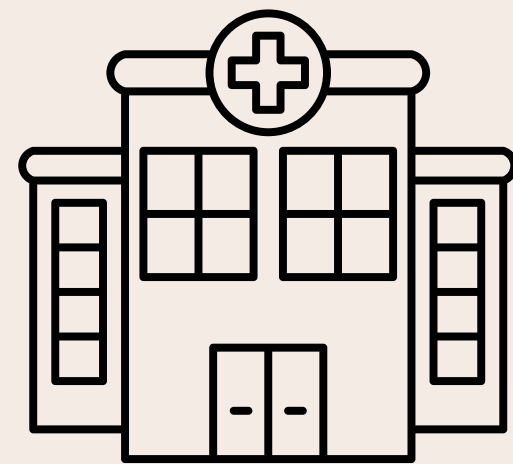

Pública

10

Privada

22

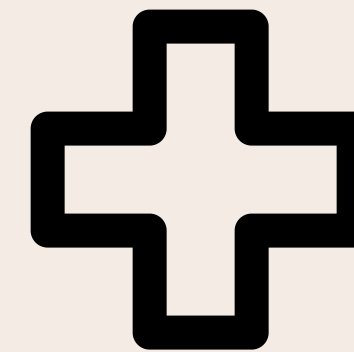

Fiscalização por Região Administrativa

- SESC - Taguatinga Norte
- Hospital Anchieta
- Hospital Regional da Ceilândia
- Amparo
- Centro Médico Casagrande
- Espaço Sênior
- Hospital Santa Marta
- Hospital Santa Lúcia Gama
- UBS 06 Gama
- SESC - Gama
- UBS 12 Gama
- Hospital Regional do Gama
- Quality Health Care
- Policlínica Do Guará
- UBS 04 Guará
- Hospital Santa Lúcia Norte
- Ser Clínica Saúde Mental

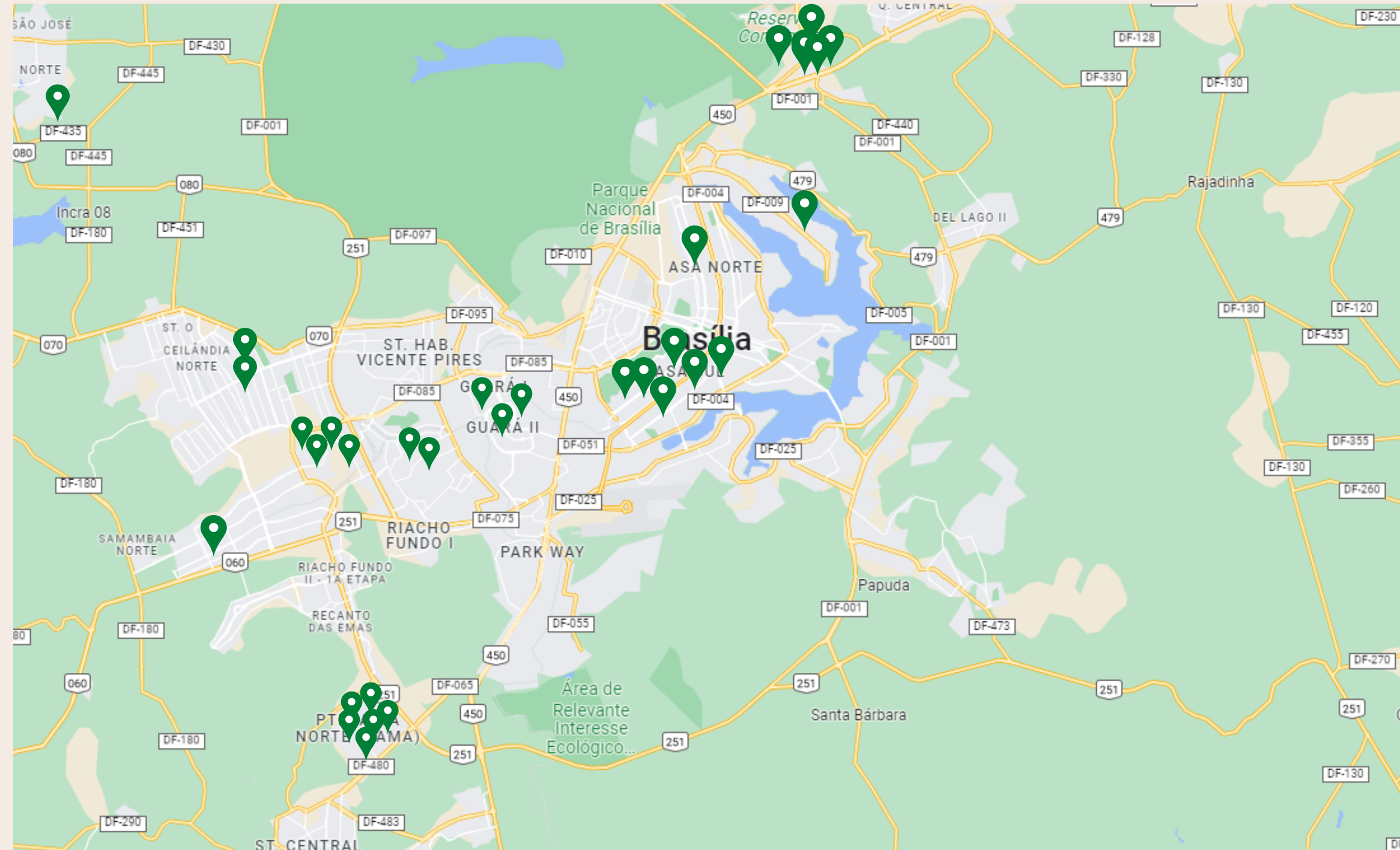

Fiscalização por Região Administrativa

- UBS 09 Brazlândia
- Salute Clínicas Especializadas
- RM Clínica de Reabilitação
- Fênix Saúde
- Hospital Regional de Sobradinho
- Hospital Home
- Plastika Brasília
- Docctor Med Asa Sul
- Hospital de Base do DF
- Clínica Sallus
- TJDFT

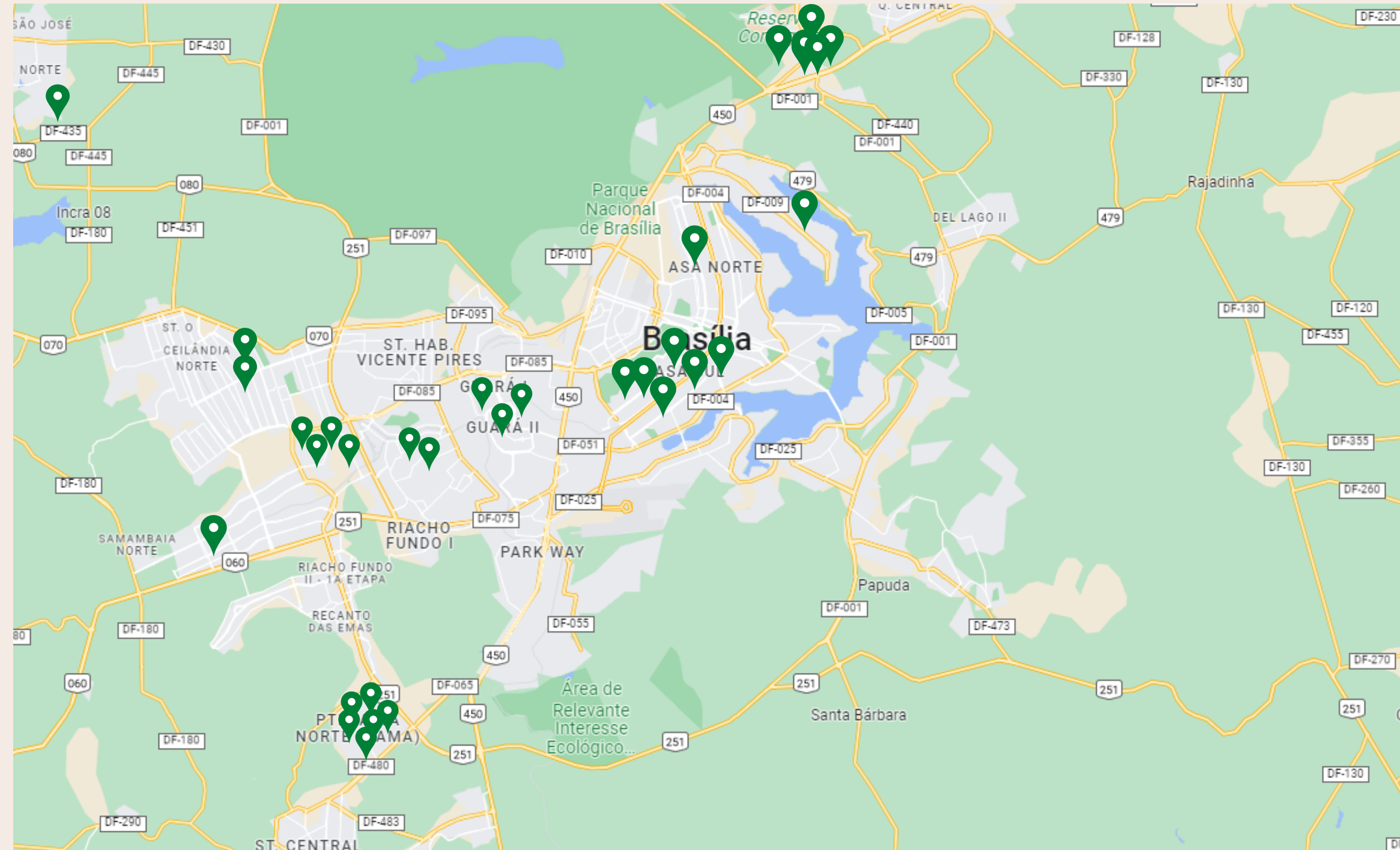

Denúncias

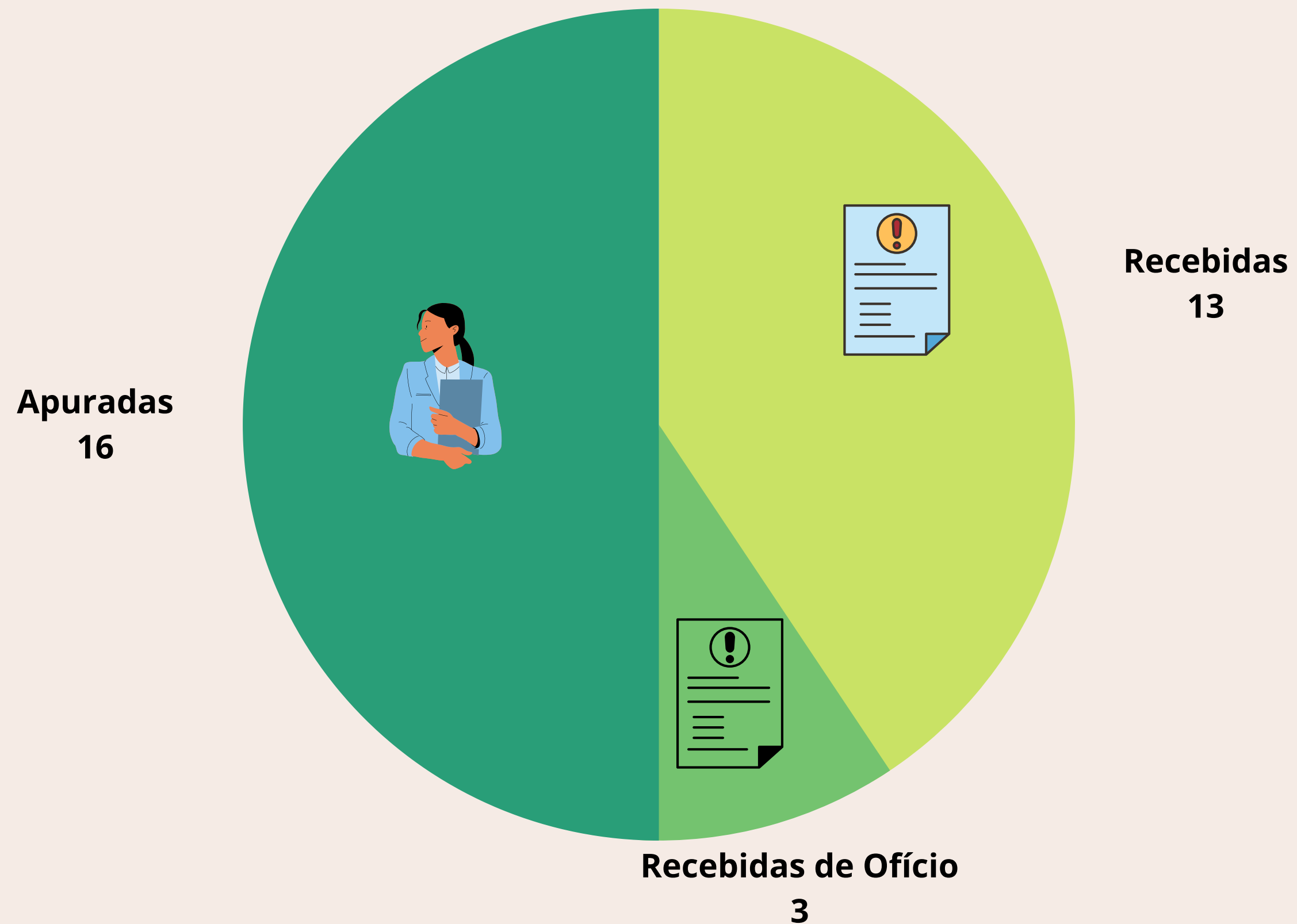

Processos

15 Autuados

140 Em outros setores
126 Gab e 14 Proger

34 Arquivados

167 Processos no
DEFIS

Atendimento



E-mail

58



Telefônico

54



Fale conosco

36



Presencial

12

Resultados positivos - Fiscalização

**Adequação de
registro de
enfermagem**



**UBS 09
Brazlândia**

**Adequação de Regimento
Interno; Regularização de 1
profissional em exercício
ilegal**



**Clínica Estância
Resiliência**

**Anotação de RT, Registro
de Enfermagem e escalas**



**UBS 08 Recanto
das Emas**

Resultados positivos - Fiscalização

Regularização de carteira profissional



UBS 04 São Sebastião

Regularização de uma carteira de especialista, correção de controle de carrinho, RISE, RT, escala.



UBS 01 Varjão

RT, RISE, 1 carteira de especialista



Amor à Vida Centro de Especialidades Médicas

Resultados positivos - Fiscalização

**Apresentação do
Subdimensionamento de pessoal**



**Hospital do Coração
do Brasil(UTI)**

Reuniões

Reuniões Internas

06

Reuniões Externas

00

Comissões

02

Comissões

**COMISSÕES
COM
PARTICIPAÇÃO
DO DEFIS**

Comissão de Risco devido Pandemia (Enfermeira Fiscal Daniela)

Comissão Portaria 459/2021 (Enfermeira Fiscal Daniela)

Comissão de Orçamento Participativo (Enfermeira Fiscal Sheila Costa)

**Comitê Gestor de Tecnologia de Informação (Portaria 178/2022)
(Enfermeira Fiscal Sheila Costa)**

Capacitações/Reuniões

FISCALIZAÇÃO EM ONCOLOGIA



Conselheiro: Dr. Fernando Silva

REUNIÃO COM GT DE ESTÉTICA



Conselheiras: Dra. Pollyane e Dra. Viviane

PALESTRA SOBRE SINDROME DE BURNOUT NO HOSPITAL SANTA MARTA



Conselheiras: Dra. Celi e Dra. Valda

Capacitação em Estética e SAE



Conselheiras: Dra. Pollyane Vieira

Janaína Mota de Carvalho
Gerente de Fiscalização
Coren-DF -230542-ENF(IS)



Brasília, 12 de Dezembro de 2022.

Capacitação em Estética e SAE



Janaína Mota de Carvalho
Gerente de Fiscalização
Coren-DF -230542-ENF(IS)



Brasília, 12 de Dezembro de 2022.

Fiscalizações



Janaína Mota de Carvalho
Gerente de Fiscalização
Coren-DF -230542-ENF(IS)



Brasília, 12 de Dezembro de 2022.

Fiscalizações



Janaína Mota de Carvalho
Gerente de Fiscalização
Coren-DF -230542-ENF(IS)



Brasília, 12 de Dezembro de 2022.

Fiscalizações



Janaína Mota de Carvalho
Gerente de Fiscalização
Coren-DF -230542-ENF(IS)



Brasília, 12 de Dezembro de 2022.

Fiscalizações



Janaína Mota de Carvalho
Gerente de Fiscalização
Coren-DF -230542-ENF(IS)



Brasília, 12 de Dezembro de 2022.

Fiscalizações



Janaína Mota de Carvalho
Gerente de Fiscalização
Coren-DF -230542-ENF(IS)



Brasília, 12 de Dezembro de 2022.

BALANÇO 2022- FISCALIZAÇÃO

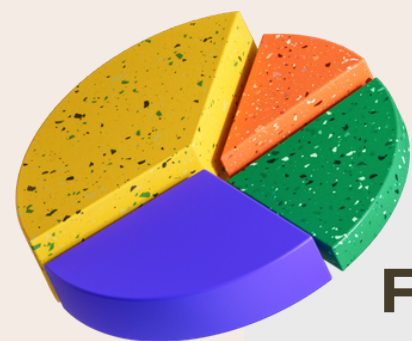

PERCENTUAL DE
FISCALIZAÇÕES PLANEJADAS
REALIZADAS

PLANEJADAS 359

REALIZADAS 320

91%



PERCENTUAL DE INSTITUIÇÕES COM
ATIVIDADES EDUCATIVAS
PRODUZIDAS PELO CONSELHO
REGIONAL EM RAZÃO DA
FISCALIZAÇÃO

100%



NÚMERO TOTAL DE
DENÚNCIAS ATENDIDAS PELA
FISCALIZAÇÃO

RECEBIDAS 145

REALIZADAS 145

102%



NÚMERO TOTAL DE
PROCESSOS ARQUIVADOS

216



FISCALIZAÇÕES DE
RETORNO REALIZADAS E
DENTRO DO PRAZO

PLANEJADAS 148

REALIZADAS 88

62%



PERCENTUAL DE EXECUÇÃO
ORÇAMENTÁRIA DOS
RECURSOS DA FISCALIZAÇÃO

PLANEJADO R\$ 1.588.396,03

REALIZADO R\$ 1.527.574,71

96%

**“Nós somos o que fazemos repetidamente. Excelência,
portanto, não é um ato, mas um hábito”**



Aristóteles

