



## DEPARTAMENTO DE FISCALIZAÇÃO RELATÓRIO MENSAL: OUTUBRO DE 2022

### 1) ATIVIDADES DO SETOR DE FISCALIZAÇÃO;

	Descrição	Alcançado	Planejado
01	Fiscalizações realizadas (total/mês)	30	53
02	Fiscalização de Inicial	23	21
03	Fiscalização de Retorno	03	18
04	Fiscalização para atender Denúncias e Diligências	02	07
05	Fiscalização para atender Demandas Externas (MP, MPT, Etc..)	02	07
06	Público atendido pelo DEFISC para orientação ( Presencial e telefone ).	231	---
07	Público atendido pelo DEFISC ( email ).	93	---
08	Registro de ART	73	---
09	Registros de consultório	00	---
10	Registros de Empresas	01	---
11	Participação de fiscais em comissões	00	---

### 1.1) GRÁFICO DOS DADOS;

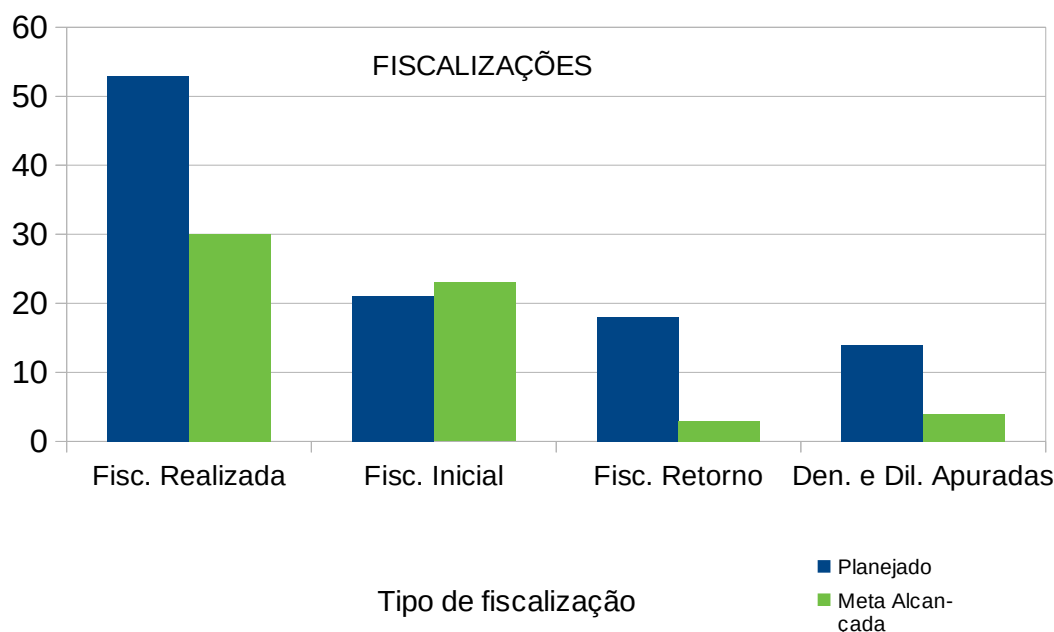



## 2) RESULTADO ALCANÇADO ;

	Descrição	Total
01	Nº de Novos Profissionais abrangidos pela fiscalização	240
02	Nº de Instituições fiscalizadas	27
03	Nº de Municípios fiscalizados	10
04	Novos municípios Abrangidos no ano de 2021	02
05	Ações Educativas realizadas pelos fiscais ( durante fiscalização in loco)	14
06	Ouvidorias Respondida	35
07	Palestras realizadas por fiscais ( on line ou presencial)	06
08	Quantidade de Certidão de RT emitida	73
09	Treinamentos e/ou reuniões on-line ( SAE, Dimensionamento, etc...)	00

### 2.1 – GRÁFICO DE DADOS DOS ÚLTIMOS 03 MESES;

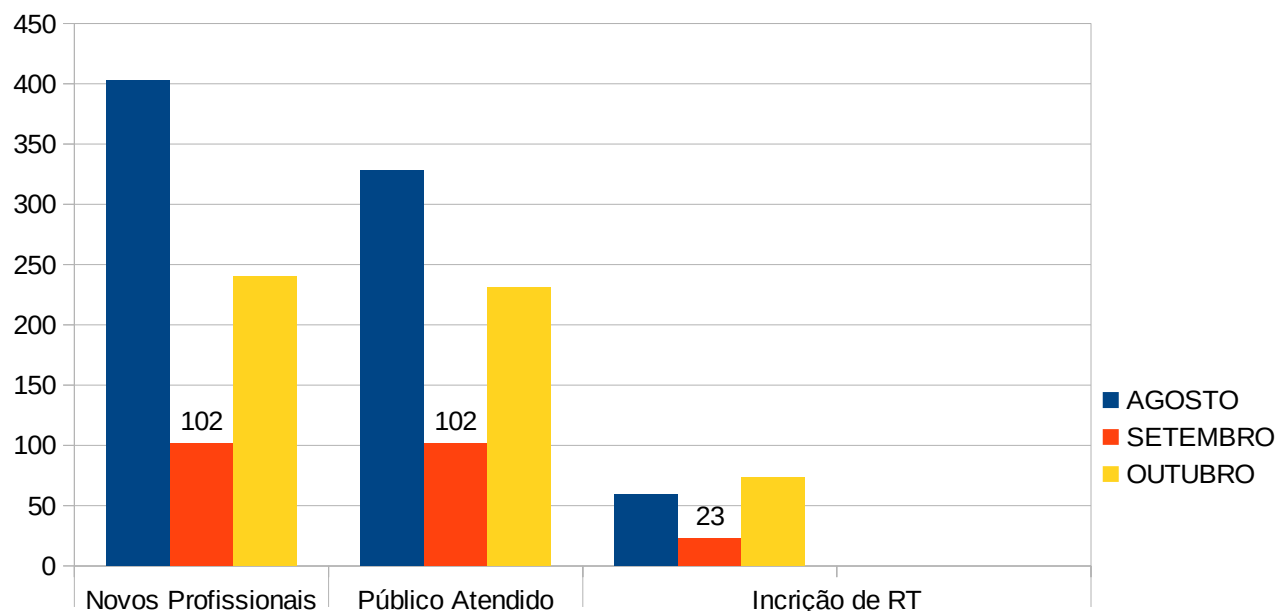



### 3) PROCESSOS DE TRABALHO DO DEFISC;

Descrição		Total
01	Processos Autuados	18
02	Processos em tramitação	887
03	Processos Arquivados	19
04	Processos Arquivados por cumprimento de notificação	00
05	Encaminhamentos para outros órgãos	02
06	Conciliações	00

### 4) INSTITUIÇÕES FISCALIZADAS;

Nº	Instituição
01	Maternidade de Cariacica - Cariacica
02	Clínica dos Acidentados – Vitória
03	Mediquimheo - Vitória
04	UPA Infantil – Linhares
05	Hospital Unimed - Linhares
06	Unidade de Jacupemba - Linhares
07	Policlínica Vereador Êlio - Marilândia
08	USF Sede – Marilândia
09	USF Patrão Mor - Marilândia
10	USF Sapucaia - Marilândia
11	USF São Marcos – Marilândia
12	Hospital e Maternidade Nossa Senhora da Conceição – Piúma
13	USF Vitorio Bossato - Piúma
14	ESF Maria Helena Miranda – Acaiaca - Piúma
15	ESF Monte Agha - Piúma
16	Clínica Green House - Guarapari
17	USF 3 Centro - Montanha
18	ESF VI Decão – Montanha



19	ESF 01 CIPAD – Montanha
20	US Barro Preto – Itaguaçu
21	US Rural de Itaguaçu
22	Unidade Municipal de Urgência e Emergência Nossa Senhora da Boa Família - Itaguaçu
23	US Sede de Itaguaçu
24	HECI ( Hospital Menino Jesus) - Itapemirim
25	ESF Itaoca - Itapemirim
26	PA de Cobilândia – Vila Velha
27	HIMABA – Vila Velha

## 5) MUNICÍPIOS FISCALIZADOS;

Nº	Município	Novo abrangido	
		Sim	Não
01	CARIACICA		X
02	VITÓRIA		X
03	LINHARES		X
04	MARILÂNDIA	X	
05	PIÚMA		X
06	GUARAPARI		X
07	MONTANHA		X
08	ITAGUAÇU	X	
09	ITAPEMIRIM		X
10	VILA VELHA		X



## 6) Porcentagem de Municípios fiscalizados no ES;

2022

Municípios	JAN	FEV	MAR	ABR	MAI	JUN	JUL	AGO	SET	OUT	NOV	DEZ
Novos	16	0	04	04	02	05	05	05	06	02		
Frequência Acumulada	16	16	20	24	26	31	36	41	42	44		
Percentual com relação aos 78 municípios	20,51	20,51	25,64	30,76	33,33	39,74	46,15	52,56	53,84	56,41		

### Cobertura de Municípios do ES Fiscalizados

Ano: 2022

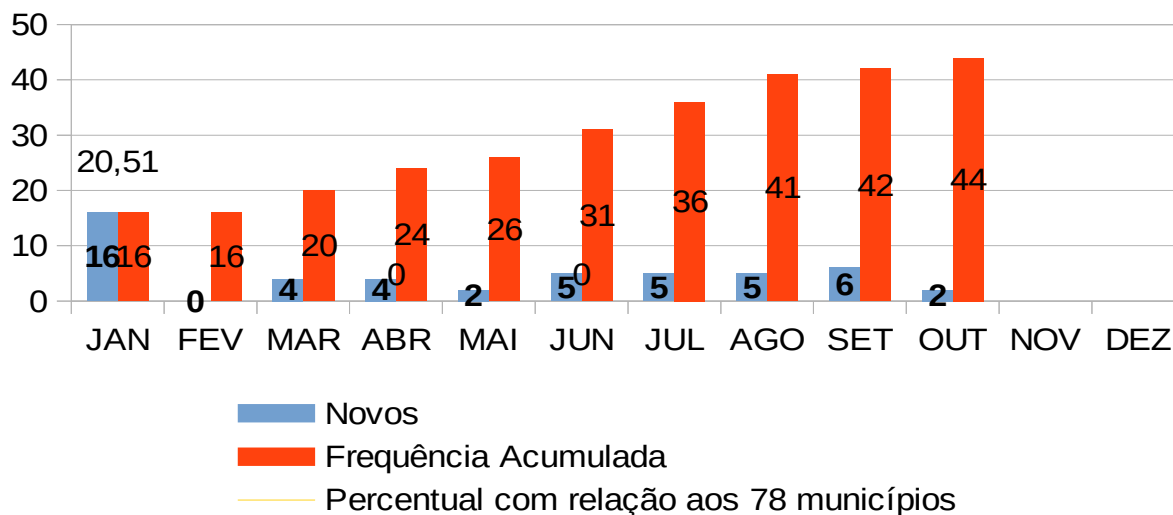



# Coren<sup>ES</sup>

Conselho Regional de Enfermagem do Espírito Santo