



DEPARTAMENTO DE FISCALIZAÇÃO RELATÓRIO MENSAL: MAIO DE 2023

1) PROCESSO DE TRABALHO DO SETOR DE FISCALIZAÇÃO;

	Descrição	Executado
01	Fiscalizações realizadas (total/mês)	40
02	Público atendido pelo DEFISC para orientação (Presencial, telefone, e-mail, etc...).	988
03	Registro de ART (total/mês)	87
04	Registros de consultório (total/mês)	00
05	Registros de Empresas (total/mês)	00
06	Denúncias Recebidas no DEFISC	32
07	Ouvidoria respondidas pela Fiscalização	31

1.1) GRÁFICO DOS DADOS;

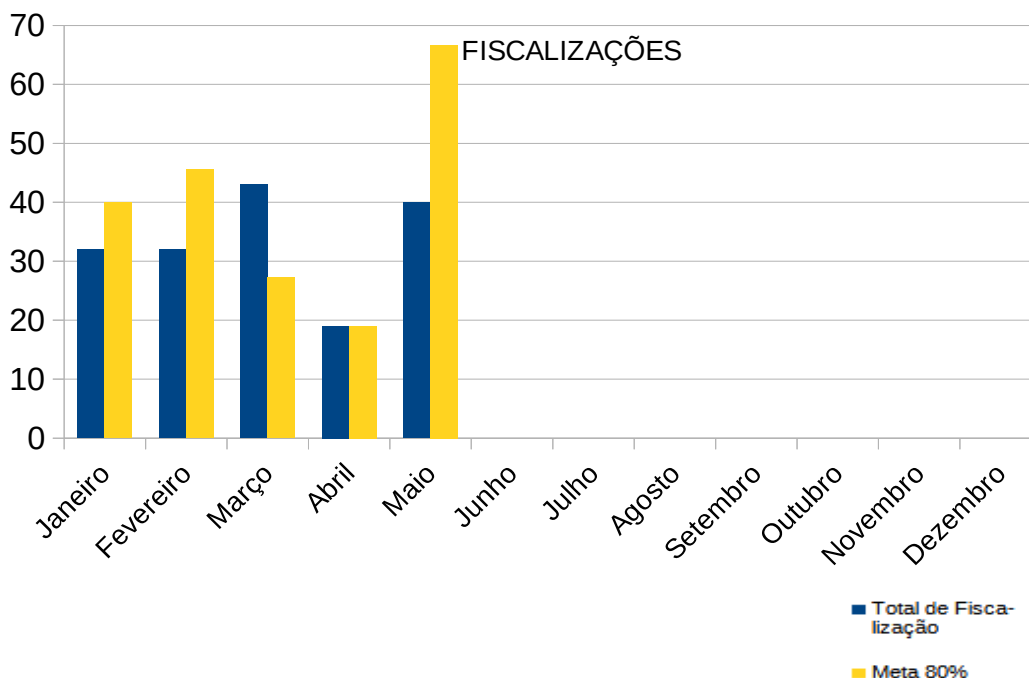



2) ATIVIDADES DESENVOLVIDAS ;

	Descrição	Total
01	Nº de Novos Profissionais abrangidos pela fiscalização	5348
02	Nº de Instituições fiscalizadas	35
03	Nº de Municípios fiscalizados	11
04	Novos Municípios Abrangidos no ano de 2023	07
05	Ações Educativas realizadas pelos fiscais	26
06	Palestras, treinamentos, orientações, reuniões, etc... Realizadas por fiscais	08

2.1 – GRÁFICO DE DADOS POR TRIMESTRE;

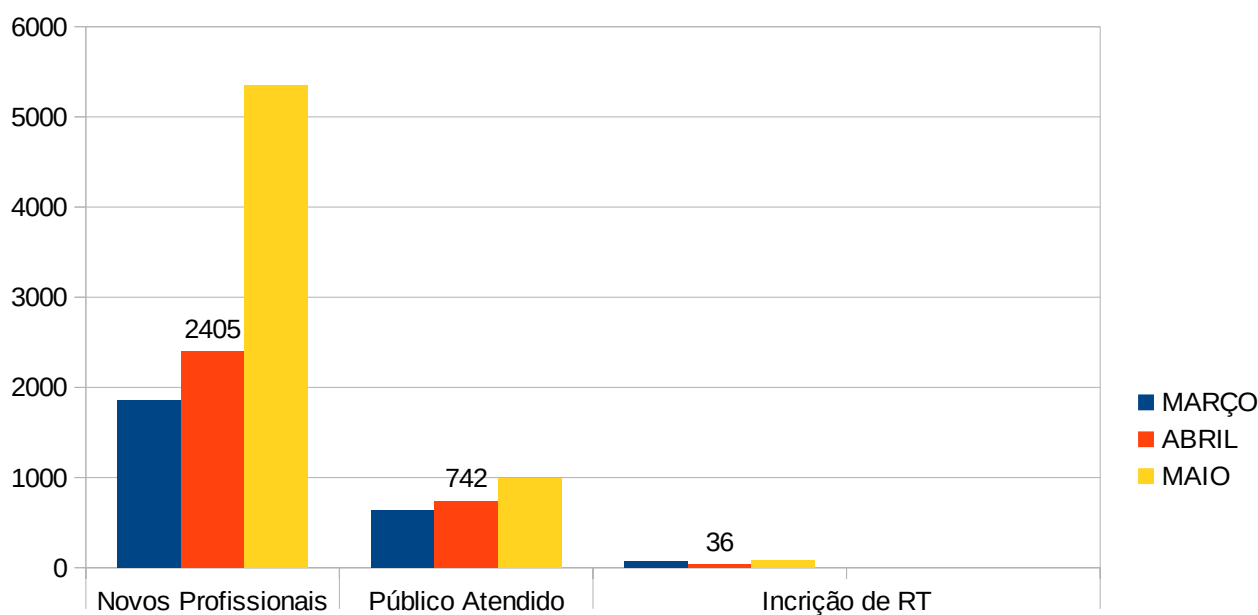



3) PROCESSOS ADMINISTRATIVO DE FISCALIZAÇÃO - ACOMPANHAMENTO;

	Descrição	Total
01	Processos Autuados	15
02	Processos em tramitação DEFISC e REGIONAL	50
03	Processos Arquivados no mês	09
04	Outros; Conciliações, encaminhamentos a outros órgãos, Ação Civil Pública, etc..	00

4) INSTITUIÇÕES/ MUNICÍPIOS FISCALIZADOS;

Nº	Instituição
01	HOSPITAL EVANGÉLICO DE VILA VELHA
02	UBS DE RESISTÊNCIA - VITÓRIA
03	CVP PRAIA DO CANTO - VITÓRIA
04	CVP LARANJEIRAS - SERRA
05	PONTUAL SAÚDE CLINICA E HOME CARE – VILA VELHA
06	REPOUSO BRILHAR DO SOL – VILA VELHA
07	HOSPITAL JAYME DOS SANTOS NEVES - SERRA
08	UNIDADE MUNICIPAL DE URGÊNCIA E EMERGÊNCIA (UMUE) NOSSA SENHORA BOA FAMÍLIA - ITAGUAÇU
09	ESF SEDE - ITAGUAÇU
10	US SEDE - ITAGUAÇU
11	UNIDADE RURAL DE ITAGUAÇU
12	UNIDADE SANITÁRIA BARRO PRETO - ITAGUAÇU
13	CENTRO MÉDICO HOSPITALAR DE VILA VELHA
14	PENITENCIÁRIA SEMI-ABERTA - COLATINA
15	PENITENCIÁRIA DE SEGURANÇA MÉDIA - COLATINA
16	CENTRO DE DETENÇÃO PROVISÓRIA - COLATINA
17	CENTRO PRISIONAL FEMININO - COLATINA
18	CLINICA NEFROLÓGICA DE COLATINA
19	PRONTO ATENDIMENTO ELIO BERTOLO – MARILÂNDIA
20	ESF SEDE – MARILÂNDIA
21	UBS SÃO MARCOS - MARILÂNDIA



22	USF PATRÃO MOR – MARILÂNDIA
23	USF SAPUCAIA - MARILÂNDIA
24	HOSPITAL EVANGÉLICO (HECI) - ITAPEMIRIM
25	HOSPITAL MENINO JESUS - ITAPEMIRIM
26	ESF ITAOCA - ITAPEMIRIM
27	ESF DR. AILME VENTURIM BORGIO – PEDRO CANÁRIO
28	ESF MARCOS VINÍCIUS SOUZA SANTOS – PEDRO CANÁRIO
29	HOSPITAL MENINO JESUS – PEDRO CANÁRIO
30	ESF ITAÚNAS – CONCEIÇÃO DA BARRA
31	HOSPITAL MUNICIPAL DE CONCEIÇÃO DA BARRA
32	MEDIÁLISE CENTRO DE HEMODIÁLISE – BARRA DE SÃO FRANCISCO
33	PENITENCIÁRIA REGIONAL DE BARRA DE SÃO FRANCISCO
34	CENTRO DE DETENÇÃO PROVISÓRIA – SÃO DOMINGOS DO NORTE
35	UBS BELA VISTA - COLATINA

5) MUNICÍPIOS FISCALIZADOS;

Nº	Município	Novo abrangido	
		Sim	Não
01	VITÓRIA		X
02	SERRA		X
03	VILA VELHA		X
04	COLATINA		X
05	ITAGUAÇU	X	
06	MARILÂNDIA	X	
07	ITAPEMIRIM	X	
08	PEDRO CANÁRIO	X	
09	CONCEIÇÃO DA BARRA	X	
10	BARRA DE SÃO FRANCISCO	X	
11	SÃO DOMINGOS DO NORTE	X	



6) Porcentagem de Municípios fiscalizados no ES;

2023

Municípios	JAN	FEV	MAR	ABR	MAI	JUN	JUL	AGO	SET	OUT	NOV	DEZ
Novos	06	03	09	07	07							
Frequência Acumulada	06	09	18	25	32							
Percentual com relação aos 78 municípios	7,69%	11,53 %	23%	32%	41%							

Cobertura de Municípios do ES Fiscalizados

Ano: 2023

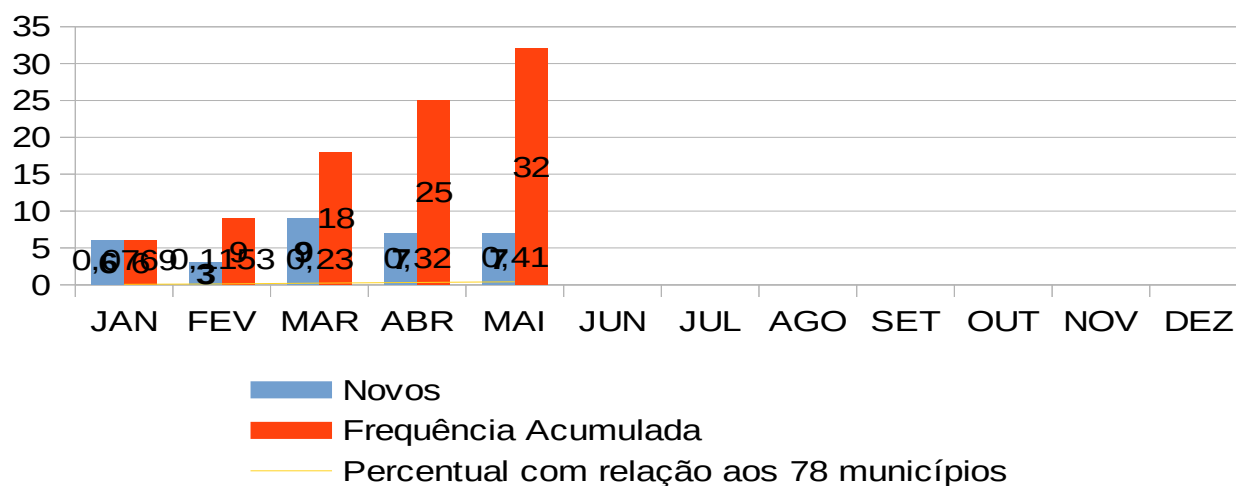



Coren^{ES}

Conselho Regional de Enfermagem do Espírito Santo