



DEPARTAMENTO DE FISCALIZAÇÃO RELATÓRIO MENSAL: JUNHO DE 2023

1) PROCESSO DE TRABALHO DO SETOR DE FISCALIZAÇÃO;

	Descrição	Executado
01	Fiscalizações realizadas (total/mês)	33
02	Público atendido pelo DEFISC para orientação (Presencial, telefone, e-mail, etc...).	711
03	Registro de ART (total/mês)	60
04	Registros de consultório (total/mês)	00
05	Registros de Empresas (total/mês)	00
06	Denúncias Recebidas no DEFISC	18
07	Ouvidoria respondidas pela Fiscalização	16

1.1) GRÁFICO DOS DADOS;

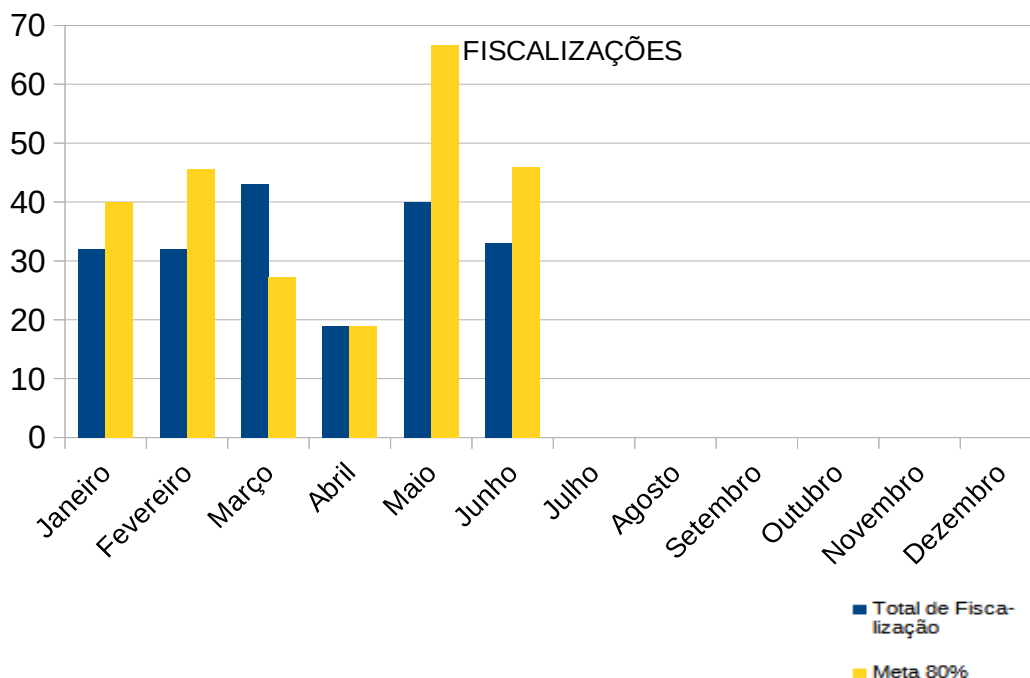



2) ATIVIDADES DESENVOLVIDAS ;

	Descrição	Total
01	Nº de Novos Profissionais abrangidos pela fiscalização	987
02	Nº de Instituições fiscalizadas	27
03	Nº de Municípios fiscalizados	12
04	Novos Municípios Abrangidos no ano de 2023	5
05	Ações Educativas realizadas pelos fiscais	28
06	Palestras, treinamentos, orientações, reuniões, etc... Realizadas por fiscais	03

2.1 – GRÁFICO DE DADOS POR TRIMESTRE;

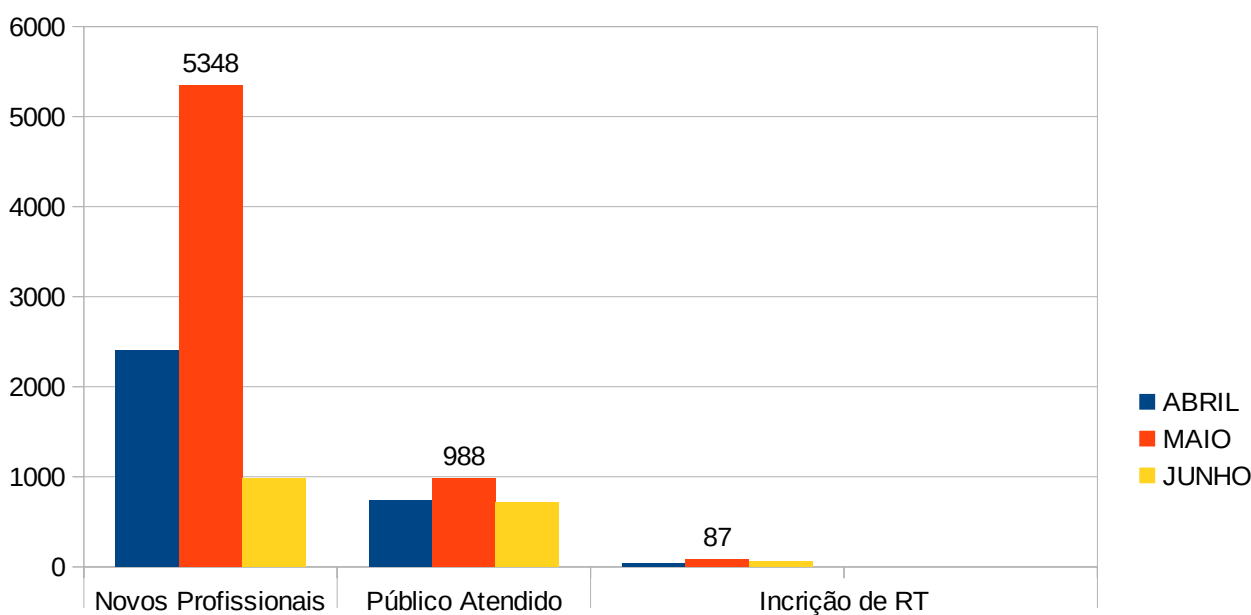



3) PROCESSOS ADMINISTRATIVO DE FISCALIZAÇÃO - ACOMPANHAMENTO;

Descrição		Total
01	Processos Autuados	16
02	Processos em tramitação DEFISC e REGIONAL	57
03	Processos Arquivados no mês	08
04	Outros; Conciliações, encaminhamentos a outros órgãos, Ação Civil Pública, etc..	04

4) INSTITUIÇÕES/ MUNICÍPIOS FISCALIZADOS;

Nº	Instituição
01	US DR. LINCON GOLVEA MARTINS – MIMOSO DO SUL
02	ESF PRATINHA CENTRO – MIMOSO DO SUL
03	USF SANTO ANTÔNIO – MIMOSO DO SUL
04	US CONCEIÇÃO DE MUQUI – MIMOSO DO SUL
05	UBS DO BAIRRO OPERÁRIO - CARIACICA
06	UBS JANETA ROSA SIMON STOKEL – MARECHAL FLORIANO
07	US.DR. CESAR VELHO PUPPIM – MARECHAL FLORIANO
08	PRONTO ATENDIMENTO DE IBIRAÇU
09	CLINICA GREEN HOUSE – FUNDÃO
10	UBS SEDE RURAL - IBIRAÇU
11	ESF SEDE URBANA IBIRAÇU
12	UBS SANTA ROSA - ARACRUZ
13	CDA CENTRO DE DIAGNÓSTICO DE ARACRUZ
14	PROFHYLAXIS (CS VACINAS) – VILA VELHA
15	BEE VACINAS – VILA VELHA
16	HOSPITAL MUNICIPAL DE PANCAS
17	CENTRO DE IMUNIZAÇÃO - PANCAS
18	USF LUZIA DE ANDRADE - PANCAS
19	USF LUZIA PEREIRA BASTOS - PANCAS
20	USF EDSON MACHADO - PANCAS
21	UBS SANTA RITA – VILA VELHA
22	SANTA CASA DE IÚNA



23	LAR DOS VELHINHOS - IRUPI
24	PRONTO ATENDIMENTO DE COLATINA
25	CAPS - COLATINA
26	HOSPITAL SILVIO AVIDOS - COLATINA
27	HOSPITAL ROBERTO SILVARES -SÃO MATEUS
28	
29	
30	
31	
32	
33	
34	
35	

5) MUNICÍPIOS FISCALIZADOS;

Nº	Município	Novo abrangido	
		Sim	Não
01	ARACRUZ		X
02	COLATINA		X
03	CARIACICA		X
04	IÚNA		X
05	MARECHAL FLORIANO		X
06	VILA VELHA		X
07	SÃO MATEUS		X
08	IBIRAÇU	X	
09	FUNDÃO	X	
10	MIMOSO DO SUL	X	
11	PANCAS	X	
12	IRUPI	X	



6) Porcentagem de Municípios fiscalizados no ES;

2023

Municípios	JAN	FEV	MAR	ABR	MAI	JUN	JUL	AGO	SET	OUT	NOV	DEZ
Novos	06	03	09	07	07	05						
Frequência Acumulada	06	09	18	25	32	37						
Percentual com relação aos 78 municípios	7,69%	11,53 %	23%	32%	41%	47%						

Cobertura de Municípios do ES Fiscalizados

Ano: 2023

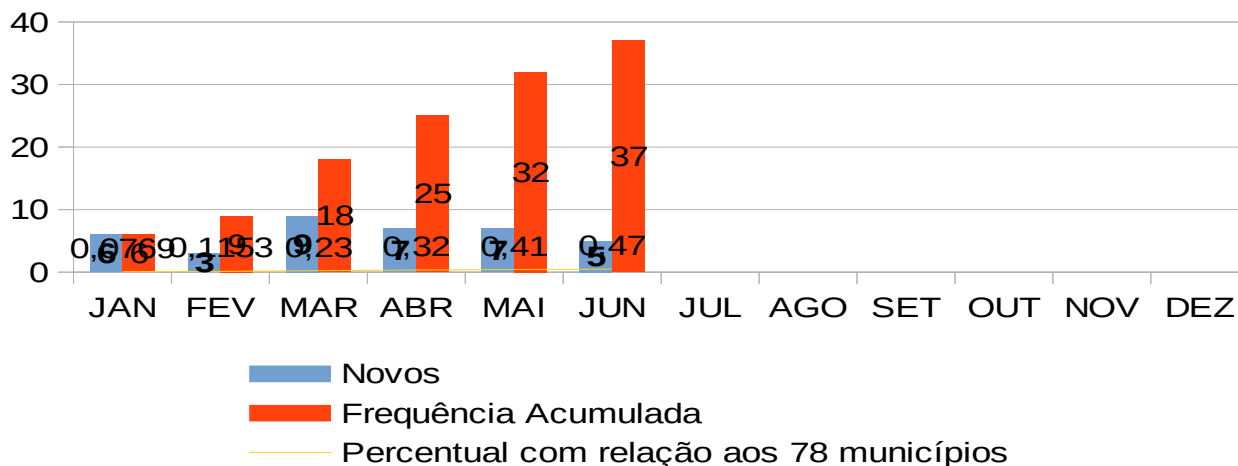



Coren^{ES}
Conselho Regional de Enfermagem do Espírito Santo