

ITEM IX

Inventário Patrimonial e do Almoxarifado



COLETTI

ITEM IX

EM BRANCO

0017	ARMARIO BAIXO	Isana Barros de Oliveira	Processo Ético	14/07/2011	638,03	638,03
0018	IMPRESSORA	Marcelo Jorge Monteiro de Jesus	Galpão	01/12/2004	882,00	882,00
0019	AR CONDICIONADO	Marcelo Jorge Monteiro de Jesus	Pessoal/Patrimônio	08/06/2011	1.532,25	1.532,25
0020	SCANNER	Marcelo Jorge Monteiro de Jesus	Galpão	26/02/2009	2.250,00	2.250,00
0021	POLTRONA 01 LUGAR	Margarida Roberta Araujo	Copa	14/07/2011	1.437,95	1.437,95
0022	POLTRONA 01 LUGAR	Maria Célia Vale Ferraz	Tesouraria	14/07/2011	1.437,95	1.437,95
0023	AR CONDICIONADO	Jairo Muniz da Silva	Negociação	03/03/2010	1.199,00	1.199,00
0024	BEBEDOURO	Margarida Roberta Araujo	Copa	26/04/2008	344,92	344,92
0025	NO BREAK	Marcelo Jorge Monteiro de Jesus	Galpão	05/07/2004	199,00	199,00
0026	NO BREAK	Marcelo Jorge Monteiro de Jesus	Galpão	05/07/2004	199,00	199,00
0027	FOGÃO 04 BOCAS	Margarida Roberta Araujo	Copa	05/10/2011	645,00	645,00
0028	NO BREAK	Marcelo Jorge Monteiro de Jesus	Pessoal/Patrimônio	05/07/2004	199,00	199,00
0029	MESA DE CANTO	Margarida Roberta Araujo	Copa	27/08/2011	832,00	832,00
0030	CADEIRA FIXA COPA/COZINHA	Margarida Roberta Araujo	Copa	14/05/2004	181,00	181,00
0031	CADEIRA FIXA COPA/COZINHA	Margarida Roberta Araujo	Copa	14/05/2004	181,00	181,00
0032	CADEIRA FIXA COPA/COZINHA	Margarida Roberta Araujo	Copa	14/05/2004	181,00	181,00
0033	CADEIRA FIXA COPA/COZINHA	Margarida Roberta Araujo	Copa	14/05/2004	181,00	181,00
0034	CADEIRA FIXA COPA/COZINHA	Margarida Roberta Araujo	Copa	14/05/2004	181,00	181,00
0035	CADEIRA FIXA COPA/COZINHA	Marcelo Jorge Monteiro de Jesus	Galpão	14/05/2004	181,00	181,00



COREN/MA

Conselho Regional de Enfermagem do Maranhão

CNPJ: 06.272.868/0001-27



Período: 01/01/1975 à 05/02/2021

Relação Analítica do Acervo Patrimonial do Imobilizado (bens móveis) do Intangível

Código	Imobilizado/Intangível	Responsável	Unidade	Dt. Aquisição	Vr. Aquisição	Vr. Atual
0001	COMPUTADOR	Marcelo Jorge Monteiro de Jesus	Galpão	09/09/2014	500,00	500,00
0002	TELEVISOR	Margarida Roberta Araujo	Copa	14/07/2011	946,00	946,00
0003	CORTINA	Ítalo Mesquita Bonfim	Administração/Gerência	17/09/2011	421,27	421,27
0004	EVAPORADORA	Marcelo Jorge Monteiro de Jesus	Galpão	28/03/2008	514,58	514,58
0005	ARMARIO	Margarida Roberta Araujo	Copa	18/08/2011	2.175,00	2.175,00
0006	REFRIGERADOR	Marcelo Jorge Monteiro de Jesus	Bens Não Encontrados	09/07/2010	2.669,00	2.669,00
0007	POLTRONA 01 LUGAR	Margarida Roberta Araujo	Copa	14/07/2011	1.437,95	1.437,95
0008	MICROONDAS	Marcelo Jorge Monteiro de Jesus	Galpão	20/01/2010	199,00	199,00
0009	COPIADORA	Marcelo Jorge Monteiro de Jesus	Galpão	02/03/2007	5.000,00	5.000,00
0010	AR CONDICIONADO	Lorena Lindoso Catanhede	Arquivo	03/03/2010	1.199,00	1.199,00
0011	IMPRESSORA	Marcelo Jorge Monteiro de Jesus	Galpão	18/06/2001	229,00	229,00
0012	NO BREAK	Marcelo Jorge Monteiro de Jesus	Galpão	18/06/2001	185,00	185,00
0013	NO BREAK	Marcelo Jorge Monteiro de Jesus	Galpão	18/06/2001	185,00	185,00
0014	NO BREAK	Marcelo Jorge Monteiro de Jesus	Galpão	24/09/2004	256,00	256,00
0015	CADEIRA GIRATORIA COM BRACOS	Zenilda Almeida do Nascimento	Subseção Imperatriz	14/07/2011	767,54	767,54
0016	GAVETEIRO VOLANTE	ISABEL CRISTINA DA SILVA BARROS	Processo Ético	14/07/2011	609,46	609,46

0036	COMPUTADOR	Marcelo Jorge Monteiro de Jesus	Galpão	14/09/2009	1.980,00	1.980,00
0037	CONJUNTO DE PAINELIS RECEPÇÃO	Lucineia Nonata Costa Diniz	Recepção	18/08/2011	7.158,00	7.158,00
0038	PAINEL EM MDF	Lucineia Nonata Costa Diniz	Recepção	18/08/2011	660,00	660,00
0039	PAINEL EM MDF	Lucineia Nonata Costa Diniz	Recepção	18/08/2011	3.189,00	3.189,00
0041	BEBEDOURO	Marcelo Jorge Monteiro de Jesus	Salão de Eventos	05/10/2011	560,00	560,00
0042	ARMARIO	Jairo Muniz da Silva	Negociação	18/08/2011	2.175,00	2.175,00
0043	MESA RETA	Jairo Muniz da Silva	Negociação	14/07/2011	657,08	657,08
0044	GAVETEIRO VOLANTE	Jairo Muniz da Silva	Negociação	14/07/2011	609,46	609,46
0045	CADEIRA GIRATORIA COM BRAÇOS	Lorena Lindoso Catanhêde	Fiscalização	28/08/2011	767,54	767,54
0046	CADEIRA FIXA	Jairo Muniz da Silva	Negociação	14/07/2011	537,09	537,09
0047	MONITOR	Marcelo Jorge Monteiro de Jesus	Bens de Outras Unidades	14/09/2009	498,00	498,00
0048	AR CONDICIONADO	Marcelo Jorge Monteiro de Jesus	Galpão	22/02/2010	1.199,00	1.199,00
0049	IMPRESSORA	Cassyo Fernando Cutrim Pereira	Secretaria de Cursos	04/02/2006	799,00	799,00
0050	CADEIRA FIXA	Jakeline Priscila Lima da Silva	Subseção Bacabal	14/05/2004	181,00	181,00
0051	IMPRESSORA	Marcelo Jorge Monteiro de Jesus	Galpão	14/02/2008	329,00	329,00
0052	COMPUTADOR	Marcelo Jorge Monteiro de Jesus	Galpão	30/03/2009	1.615,00	1.615,00
0054	TELEVISOR	Marcelo Jorge Monteiro de Jesus	Galpão	13/07/2011	2.560,00	2.560,00
0055	SUPORTE PARA CPU	Marcelo Jorge Monteiro de Jesus	Galpão	27/08/2011	164,00	164,00
0056	LONGARINA 3 LUGARES RECEPÇÃO	Lucineia Nonata Costa Diniz	Recepção	14/07/2011	1.081,79	1.081,79
0057	LONGARINA 3 LUGARES RECEPÇÃO	Lucineia Nonata Costa Diniz	Recepção	14/07/2011	1.081,79	1.081,79



0058	LONGARINA 3 LUGARES RECEPÇÃO	Lucineia Nonata Costa Diniz	Recepção	14/07/2011	1.081,79	1.081,79
0059	LONGARINA 2 LUGARES RECEPÇÃO	Lucineia Nonata Costa Diniz	Recepção	14/07/2011	799,92	799,92
0060	LONGARINA 2 LUGARES RECEPÇÃO	Lucineia Nonata Costa Diniz	Recepção	14/07/2011	799,92	799,92
0061	LONGARINA 2 LUGARES RECEPÇÃO	Lucineia Nonata Costa Diniz	Recepção	14/07/2011	799,92	799,92
0062	LONGARINA 2 LUGARES RECEPÇÃO	Lucineia Nonata Costa Diniz	Recepção	14/07/2011	799,92	799,92
0063	LONGARINA 2 LUGARES RECEPÇÃO	Lucineia Nonata Costa Diniz	Recepção	14/07/2011	799,92	799,92
0064	LONGARINA 2 LUGARES RECEPÇÃO	Lucineia Nonata Costa Diniz	Recepção	14/07/2011	799,92	799,92
0065	LONGARINA 2 LUGARES RECEPÇÃO	Lucineia Nonata Costa Diniz	Recepção	14/07/2011	799,92	799,92
0066	CADEIRA GIRATORIA COM BRAÇOS	Jairo Muniz da Silva	Negociação	14/07/2011	767,54	767,54
0067	CADEIRA GIRATORIA COM BRAÇOS	Maria Célia Vale Ferraz	Tesouraria	14/07/2011	767,54	767,54
0068	MONITOR	Marcelo Jorge Monteiro de Jesus	Galpão	05/07/2004	399,00	399,00
0069	MONITOR	Marcelo Jorge Monteiro de Jesus	Galpão	05/07/2004	399,00	399,00
0070	AR CONDICIONADO	Lucineia Nonata Costa Diniz	Recepção	08/06/2011	2.079,00	2.079,00
0071	AR CONDICIONADO	Lucineia Nonata Costa Diniz	Recepção	08/06/2011	2.079,00	2.079,00
0072	FAX	Marcelo Jorge Monteiro de Jesus	Galpão	03/12/2004	659,00	659,00
0073	MONITOR	Marcelo Jorge Monteiro de Jesus	Galpão	10/10/2005	319,00	319,00
0074	MONITOR	Marcelo Jorge Monteiro de Jesus	Galpão	10/10/2005	319,00	319,00
0075	CADEIRA GIRATORIA COM BRAÇOS	Marcelo Jorge Monteiro de Jesus	Pessoal/Patrimônio	14/07/2011	767,54	767,54
0076	CADEIRA GIRATORIA COM BRAÇOS	Isana Barros de Oliveira	Processo Ético	14/07/2011	767,54	767,54



0077	CADEIRA GIRATORIA COM BRAÇOS	Marcelo Jorge Monteiro de Jesus	Plenário	14/07/2011	767,54	767,54
0078	CADEIRA FIXA	Lucineia Nonata Costa Diniz	Atendimento	14/07/2011	537,09	537,09
0079	CADEIRA FIXA	Diego Carvalho Dias	Compras e Contratos	14/07/2011	537,09	537,09
0080	ARMARIO SEMI ABERTO	Diego Carvalho Dias	Compras e Contratos	14/07/2011	1.009,42	1.009,42
0081	MONITOR	Marcelo Jorge Monteiro de Jesus	Galpão	14/09/2009	498,00	498,00
0082	MICROFONE	Marcelo Jorge Monteiro de Jesus	Galpão	29/08/2009	296,50	296,50
0083	ARMARIO SEMI ABERTO	Marcelo Jorge Monteiro de Jesus	Pessoal/Patrimônio	14/07/2011	1.009,42	1.009,42
0084	NO BREAK	Marcelo Jorge Monteiro de Jesus	Galpão	12/08/2008	525,00	525,00
0085	AR CONDICIONADO	Marcelo Jorge Monteiro de Jesus	Galpão	28/03/2008	955,68	955,68
0086	CORTINA	Ítalo Mesquita Bonfim	Administração/Gerência	30/09/2011	446,68	446,68
0087	MONITOR	Marcelo Jorge Monteiro de Jesus	Bens de Outras Unidades	24/04/2008	599,00	599,00
0088	IMPRESSORA	Marcelo Jorge Monteiro de Jesus	Galpão	03/03/2007	899,00	899,00
0089	NO BREAK	Marcelo Jorge Monteiro de Jesus	Galpão	22/07/2009	422,00	422,00
0090	MONITOR	Marcelo Jorge Monteiro de Jesus	Galpão	14/09/2009	498,00	498,00
0091	COMPUTADOR	Marcelo Jorge Monteiro de Jesus	Galpão	30/03/2009	1.615,00	1.615,00
0092	ARMARIO SEMI ABERTO	Ítalo Mesquita Bonfim	Administração/Gerência	14/07/2011	1.009,42	1.009,42
0093	MONITOR	Marcelo Jorge Monteiro de Jesus	Galpão	14/09/2009	498,00	498,00
0094	MESA	Ítalo Mesquita Bonfim	Administração/Gerência	16/02/2009	1.795,00	1.795,00
0095	MESA	Marcelo Jorge Monteiro de Jesus	Pessoal/Patrimônio	16/02/2009	1.795,00	1.795,00
0096	MESA	Marcelo Jorge Monteiro de Jesus	Pessoal/Patrimônio	16/02/2009	1.795,00	1.795,00



0097	COMPUTADOR	Luis Eduardo Santos	Tecnologia da Informação	30/03/2009	1.615,00	1.615,00
0098	MESA EM L	JOHELSON OLIVEIRA GOMES	Jurídico	14/07/2011	1.104,65	1.104,65
0099	MESA EM L	JOHELSON OLIVEIRA GOMES	Jurídico	14/07/2011	1.104,65	1.104,65
0100	ARMARIO BAIXO	JOHELSON OLIVEIRA GOMES	Jurídico	14/07/2011	638,03	638,03
0101	GAVETEIRO VOLANTE	Maria Célia Vale Ferraz	Tesouraria	14/07/2011	609,46	609,46
0102	GAVETEIRO VOLANTE	JOHELSON OLIVEIRA GOMES	Jurídico	14/07/2011	609,46	609,46
0103	CADEIRA FIXA	JOHELSON OLIVEIRA GOMES	Jurídico	14/07/2011	537,09	537,09
0104	CADEIRA FIXA	Maria Célia Vale Ferraz	Tesouraria	14/07/2011	537,09	537,09
0105	CADEIRA GIRATORIA COM BRAÇOS	JOHELSON OLIVEIRA GOMES	Jurídico	14/07/2011	767,54	767,54
0106	CADEIRA GIRATORIA COM BRAÇOS	Marcelo Jorge Monteiro de Jesus	Pessoal/Patrimônio	14/07/2011	767,54	767,54
0107	KIT DE SOM	Marcelo Jorge Monteiro de Jesus	Garagem	04/03/2009	495,00	495,00
0108	SCANNER	Marcelo Jorge Monteiro de Jesus	Galpão	02/06/2008	179,00	179,00
0109	AR CONDICIONADO	JOHELSON OLIVEIRA GOMES	Jurídico	08/06/2011	889,00	889,00
0110	CADEIRA GIRATORIA SEM BRAÇOS	Marcelo Jorge Monteiro de Jesus	Plenário	14/07/2011	793,00	793,00
0111	CADEIRA GIRATORIA SEM BRAÇOS	Isana Barros de Oliveira	Processo Ético	14/07/2011	793,00	793,00
0112	CADEIRA GIRATORIA SEM BRAÇOS	Isana Barros de Oliveira	Processo Ético	14/07/2011	793,00	793,00
0113	CADEIRA GIRATORIA SEM BRAÇOS	ISABEL CRISTINA DA SILVA BARROS	Processo Ético	14/07/2011	793,00	793,00
0114	CADEIRA GIRATORIA SEM BRAÇOS	Patrick Jonatha Costa Gomes	Presidência	14/07/2011	793,00	793,00
0115	CADEIRA GIRATORIA SEM BRAÇOS	Isana Barros de Oliveira	Processo Ético	14/07/2011	793,00	793,00



0116	CADEIRA GIRATORIA COM BRAÇO	Jakeline Priscila Lima da Silva	Subseção Bacabal	14/05/2004	224,00	224,00
0117	CONJUNTO PORTA DE VIDRO	Marcelo Jorge Monteiro de Jesus	Galpão	23/10/2006	2.179,00	2.179,00
0118	CADEIRA GIRATORIA COM BRAÇO	Jakeline Priscila Lima da Silva	Subseção Bacabal	14/05/2004	224,00	224,00
0119	CADEIRA PE FIXA COM BRAÇO	Jakeline Priscila Lima da Silva	Subseção Bacabal	30/10/2006	135,00	135,00
0120	CADEIRA PE FIXA COM BRAÇO	Jakeline Priscila Lima da Silva	Subseção Bacabal	30/10/2006	135,00	135,00
0121	CADEIRA PE FIXA COM BRAÇO	Jakeline Priscila Lima da Silva	Subseção Bacabal	30/10/2006	135,00	135,00
0122	KIT DE SOM	Marcelo Jorge Monteiro de Jesus	Garagem	04/03/2009	495,00	495,00
0123	CAIXA DE SOM	Hellem Rosanna Rodrigues Machado	Subseção Pinheiro	07/12/2011	1.098,81	1.098,81
0124	CAMERA	Marcelo Jorge Monteiro de Jesus	Galpão	15/03/2006	1.299,99	1.299,99
0125	BEBEDOURO	Jakeline Priscila Lima da Silva	Subseção Bacabal	21/12/2011	580,00	580,00
0126	AR CONDICIONADO	Jakeline Priscila Lima da Silva	Subseção Bacabal	21/12/2011	1.223,00	1.223,00
0127	SCANNER	Marcelo Jorge Monteiro de Jesus	Galpão	24/09/2007	220,00	220,00
0128	MESA EM L	Diego Carvalho Dias	Compras e Contratos	14/07/2011	1.104,65	1.104,65
0129	MESA EM L	Lucineia Nonata Costa Diniz	Registro	14/07/2011	1.104,65	1.104,65
0130	MESA EM L	Diego Carvalho Dias	Compras e Contratos	14/07/2011	1.104,65	1.104,65
0131	ARMARIO SEMI ABERTO	Lorena Lindoso Catanhêde	Fiscalização	14/07/2011	1.009,42	1.009,42
0132	ARMARIO SEMI ABERTO	Lorena Lindoso Catanhêde	Fiscalização	14/07/2011	1.009,42	1.009,42
0133	ARMARIO SEMI ABERTO	Lucineia Nonata Costa Diniz	Registro	14/07/2011	1.009,42	1.009,42
0134	NO BREAK	Marcelo Jorge Monteiro de Jesus	Galpão	11/02/2004	289,00	289,00
0135	FAX	Marcelo Jorge Monteiro de Jesus	Galpão	21/12/2011	826,00	826,00





0136	CADEIRA GIRATORIA COM BRAÇOS	Lucineia Nonata Costa Diniz	Atendimento	14/07/2011	767,54	767,54
0137	CADEIRA GIRATORIA COM BRAÇOS	Lorena Lindoso Catanhêde	Fiscalização	14/07/2011	767,54	767,54
0138	CADEIRA GIRATORIA COM BRAÇOS	Lucineia Nonata Costa Diniz	Registro	14/07/2011	767,54	767,54
0139	IMPRESSORA	Cassyo Fernando Cutrim Pereira	Secretaria de Cursos	04/02/2006	799,00	799,00
0140	GAVETEIRO VOLANTE	Diego Carvalho Dias	Compras e Contratos	14/07/2011	609,46	609,46
0141	GAVETEIRO VOLANTE	Lucineia Nonata Costa Diniz	Registro	14/07/2011	609,46	609,46
0142	GAVETEIRO VOLANTE	Lucineia Nonata Costa Diniz	Registro	14/07/2011	609,46	609,46
0143	RELOGIO DE PONTO	Marcelo Jorge Monteiro de Jesus	Galpão	24/10/2011	1.040,00	1.040,00
0144	SCANNER	Marcelo Jorge Monteiro de Jesus	Galpão	24/09/2007	220,00	220,00
0145	SCANNER	Marcelo Jorge Monteiro de Jesus	Galpão	24/09/2007	220,00	220,00
0146	ARMARIO	Zenilda Almeida do Nascimento	Subseção Imperatriz	23/11/2009	2.225,86	2.225,86
0147	NO BREAK	Marcelo Jorge Monteiro de Jesus	Galpão	22/07/2009	422,00	422,00
0148	IMPRESSORA	Marcelo Jorge Monteiro de Jesus	Galpão	14/02/2008	329,00	329,00
0149	IMPRESSORA	Marcelo Jorge Monteiro de Jesus	Galpão	14/02/2008	329,00	329,00
0150	AR CONDICIONADO	Lucineia Nonata Costa Diniz	Registro	08/06/2011	1.092,00	1.092,00
0151	IMPRESSORA	Marcelo Jorge Monteiro de Jesus	Galpão	21/12/2011	468,00	468,00
0152	MESA RACK	Jakeline Priscila Lima da Silva	Subseção Bacabal	29/03/2006	800,00	800,00
0153	SUPORTE PARA CPU	Jairo Muniz da Silva	Negociação	27/08/2011	164,00	164,00
0154	KIT DE SOM	Marcelo Jorge Monteiro de Jesus	Garagem	04/03/2009	495,00	495,00

0155	SUPORTE PARA CPU	Jairo Muniz da Silva	Negociação	27/08/2011	164,00	164,00
0156	RENAULT LOGAN	Marcelo Jorge Monteiro de Jesus	Garagem	31/10/2008	38.450,00	38.450,00
0157	FORD RANGER	Marcelo Jorge Monteiro de Jesus	Garagem	24/09/2008	74.000,00	74.000,00
0158	AR CONDICIONADO	Cassyo Fernando Cutrim Pereira	Secretaria de Cursos	08/06/2011	889,00	889,00
0159	CADEIRA GIRATORIA COM BRAÇOS	Lorena Lindoso Catanhêde	Fiscalização	28/08/2011	767,54	767,54
0160	ARMARIO BAIXO	Isana Barros de Oliveira	Processo Ético	28/07/2011	638,03	638,03
0161	ARMARIO	Cassyo Fernando Cutrim Pereira	Secretaria de Cursos	18/08/2011	1.362,00	1.362,00
0162	CADEIRA GIRATORIA COM BRAÇOS	Maria Célia Vale Ferraz	Tesouraria	14/07/2011	767,54	767,54
0163	MESA REUNIÃO	Marcelo Jorge Monteiro de Jesus	Plenário	27/08/2011	2.010,00	2.010,00
0164	AR CONDICIONADO	Marcelo Jorge Monteiro de Jesus	Plenário	08/06/2011	1.532,25	1.532,25
0166	TELEVISOR	Jakeline Priscila Lima da Silva	Subseção Bacabal	14/07/2011	946,00	946,00
0167	GAVETEIRO VOLANTE	Elis Regina Mendes Pires	Secretaria Executiva	14/07/2011	609,46	609,46
0168	CARTEIRAS UNIVERSITARIAS	Marcelo Jorge Monteiro de Jesus	Auditório	14/07/2011	439,95	439,95
0169	CARTEIRAS UNIVERSITARIAS	Marcelo Jorge Monteiro de Jesus	Auditório	14/07/2011	439,95	439,95
0170	CARTEIRAS UNIVERSITARIAS	Marcelo Jorge Monteiro de Jesus	Auditório	14/07/2011	439,95	439,95
0171	CARTEIRAS UNIVERSITARIAS	Marcelo Jorge Monteiro de Jesus	Auditório	14/07/2011	439,95	439,95
0172	CARTEIRAS UNIVERSITARIAS	Marcelo Jorge Monteiro de Jesus	Auditório	14/07/2011	439,95	439,95
0173	CARTEIRAS UNIVERSITARIAS	Marcelo Jorge Monteiro de Jesus	Auditório	14/07/2011	439,95	439,95
0174	CARTEIRAS UNIVERSITARIAS	Marcelo Jorge Monteiro de Jesus	Auditório	14/07/2011	439,95	439,95
0175	CARTEIRAS UNIVERSITARIAS	Marcelo Jorge Monteiro de Jesus	Auditório	14/07/2011	439,95	439,95





0176	CARTEIRAS UNIVERSITARIAS	Marcelo Jorge Monteiro de Jesus	Auditório	14/07/2011	439,95	439,95
0177	CARTEIRAS UNIVERSITARIAS	Marcelo Jorge Monteiro de Jesus	Auditório	14/07/2011	439,95	439,95
0178	CARTEIRAS UNIVERSITARIAS	Marcelo Jorge Monteiro de Jesus	Auditório	14/07/2011	439,95	439,95
0179	CARTEIRAS UNIVERSITARIAS	Marcelo Jorge Monteiro de Jesus	Auditório	14/07/2011	439,95	439,95
0180	CARTEIRAS UNIVERSITARIAS	Marcelo Jorge Monteiro de Jesus	Auditório	14/07/2011	439,95	439,95
0181	CARTEIRAS UNIVERSITARIAS	Marcelo Jorge Monteiro de Jesus	Auditório	14/07/2011	439,95	439,95
0182	CARTEIRAS UNIVERSITARIAS	Marcelo Jorge Monteiro de Jesus	Auditório	14/07/2011	439,95	439,95
0183	CARTEIRAS UNIVERSITARIAS	Marcelo Jorge Monteiro de Jesus	Auditório	14/07/2011	439,95	439,95
0184	CARTEIRAS UNIVERSITARIAS	Marcelo Jorge Monteiro de Jesus	Auditório	14/07/2011	439,95	439,95
0185	CARTEIRAS UNIVERSITARIAS	Marcelo Jorge Monteiro de Jesus	Auditório	14/07/2011	439,95	439,95
0186	CARTEIRAS UNIVERSITARIAS	Marcelo Jorge Monteiro de Jesus	Auditório	14/07/2011	439,95	439,95
0187	CARTEIRAS UNIVERSITARIAS	Marcelo Jorge Monteiro de Jesus	Auditório	14/07/2011	439,95	439,95
0188	CARTEIRAS UNIVERSITARIAS	Marcelo Jorge Monteiro de Jesus	Auditório	14/07/2011	439,95	439,95
0189	CARTEIRAS UNIVERSITARIAS	Marcelo Jorge Monteiro de Jesus	Auditório	14/07/2011	439,95	439,95
0190	CARTEIRAS UNIVERSITARIAS	Marcelo Jorge Monteiro de Jesus	Auditório	14/07/2011	439,95	439,95
0191	CARTEIRAS UNIVERSITARIAS	Marcelo Jorge Monteiro de Jesus	Auditório	14/07/2011	439,95	439,95
0192	CARTEIRAS UNIVERSITARIAS	Marcelo Jorge Monteiro de Jesus	Auditório	14/07/2011	439,95	439,95
0193	CARTEIRAS UNIVERSITARIAS	Marcelo Jorge Monteiro de Jesus	Auditório	14/07/2011	439,95	439,95
0194	CARTEIRAS UNIVERSITARIAS	Marcelo Jorge Monteiro de Jesus	Auditório	14/07/2011	439,95	439,95

0195	CARTEIRAS UNIVERSITARIAS	Marcelo Jorge Monteiro de Jesus	Auditório	14/07/2011	439,95	439,95
0196	CARTEIRAS UNIVERSITARIAS	Marcelo Jorge Monteiro de Jesus	Auditório	14/07/2011	439,95	439,95
0197	CARTEIRAS UNIVERSITARIAS	Marcelo Jorge Monteiro de Jesus	Auditório	14/07/2011	439,95	439,95
0198	CARTEIRAS UNIVERSITARIAS	Marcelo Jorge Monteiro de Jesus	Auditório	14/07/2011	439,95	439,95
0199	CARTEIRAS UNIVERSITARIAS	Marcelo Jorge Monteiro de Jesus	Auditório	14/07/2011	439,95	439,95
0200	CARTEIRAS UNIVERSITARIAS	Marcelo Jorge Monteiro de Jesus	Auditório	14/07/2011	439,95	439,95
0201	CARTEIRAS UNIVERSITARIAS	Marcelo Jorge Monteiro de Jesus	Auditório	14/07/2011	439,95	439,95
0202	CARTEIRAS UNIVERSITARIAS	Marcelo Jorge Monteiro de Jesus	Auditório	14/07/2011	439,95	439,95
0203	CARTEIRAS UNIVERSITARIAS	Marcelo Jorge Monteiro de Jesus	Auditório	14/07/2011	439,95	439,95
0204	CARTEIRAS UNIVERSITARIAS	Marcelo Jorge Monteiro de Jesus	Auditório	14/07/2011	439,95	439,95
0205	CARTEIRAS UNIVERSITARIAS	Marcelo Jorge Monteiro de Jesus	Auditório	14/07/2011	439,95	439,95
0206	CARTEIRAS UNIVERSITARIAS	Marcelo Jorge Monteiro de Jesus	Auditório	14/07/2011	439,95	439,95
0207	CARTEIRAS UNIVERSITARIAS	Marcelo Jorge Monteiro de Jesus	Auditório	14/07/2011	439,95	439,95
0208	CARTEIRAS UNIVERSITARIAS	Marcelo Jorge Monteiro de Jesus	Auditório	14/07/2011	439,95	439,95
0209	CARTEIRAS UNIVERSITARIAS	Marcelo Jorge Monteiro de Jesus	Auditório	14/07/2011	439,95	439,95
0210	CARTEIRAS UNIVERSITARIAS	Marcelo Jorge Monteiro de Jesus	Auditório	14/07/2011	439,95	439,95
0211	CARTEIRAS UNIVERSITARIAS	Marcelo Jorge Monteiro de Jesus	Auditório	14/07/2011	439,95	439,95
0212	CARTEIRAS UNIVERSITARIAS	Marcelo Jorge Monteiro de Jesus	Auditório	14/07/2011	439,95	439,95
0213	CARTEIRAS UNIVERSITARIAS	Marcelo Jorge Monteiro de Jesus	Auditório	14/07/2011	439,95	439,95
0214	CARTEIRAS UNIVERSITARIAS	Marcelo Jorge Monteiro de Jesus	Auditório	14/07/2011	439,95	439,95



0215	CARTEIRAS UNIVERSITARIAS	Marcelo Jorge Monteiro de Jesus	Auditório	14/07/2011	439,95	439,95
0216	CARTEIRAS UNIVERSITARIAS	Marcelo Jorge Monteiro de Jesus	Auditório	14/07/2011	439,95	439,95
0217	CARTEIRAS UNIVERSITARIAS	Marcelo Jorge Monteiro de Jesus	Auditório	14/07/2011	439,95	439,95
0218	CARTEIRAS UNIVERSITARIAS	Marcelo Jorge Monteiro de Jesus	Auditório	14/07/2011	439,95	439,95
0219	CARTEIRAS UNIVERSITARIAS	Marcelo Jorge Monteiro de Jesus	Auditório	14/07/2011	439,95	439,95
0220	CARTEIRAS UNIVERSITARIAS	Marcelo Jorge Monteiro de Jesus	Auditório	14/07/2011	439,95	439,95
0221	CARTEIRAS UNIVERSITARIAS	Marcelo Jorge Monteiro de Jesus	Auditório	14/07/2011	439,95	439,95
0222	CARTEIRAS UNIVERSITARIAS	Marcelo Jorge Monteiro de Jesus	Auditório	14/07/2011	439,95	439,95
0223	CARTEIRAS UNIVERSITARIAS	Marcelo Jorge Monteiro de Jesus	Auditório	14/07/2011	439,95	439,95
0224	CARTEIRAS UNIVERSITARIAS	Marcelo Jorge Monteiro de Jesus	Auditório	14/07/2011	439,95	439,95
0225	CARTEIRAS UNIVERSITARIAS	Marcelo Jorge Monteiro de Jesus	Auditório	14/07/2011	439,95	439,95
0226	CARTEIRAS UNIVERSITARIAS	Marcelo Jorge Monteiro de Jesus	Auditório	14/07/2011	439,95	439,95
0227	CARTEIRAS UNIVERSITARIAS	Marcelo Jorge Monteiro de Jesus	Auditório	14/07/2011	439,95	439,95
0228	CARTEIRAS UNIVERSITARIAS	Marcelo Jorge Monteiro de Jesus	Auditório	14/07/2011	439,95	439,95
0229	CARTEIRAS UNIVERSITARIAS	Marcelo Jorge Monteiro de Jesus	Auditório	14/07/2011	439,95	439,95
0230	CARTEIRAS UNIVERSITARIAS	Marcelo Jorge Monteiro de Jesus	Auditório	14/07/2011	439,95	439,95
0231	CARTEIRAS UNIVERSITARIAS	Marcelo Jorge Monteiro de Jesus	Auditório	14/07/2011	439,95	439,95
0232	CARTEIRAS UNIVERSITARIAS	Marcelo Jorge Monteiro de Jesus	Auditório	14/07/2011	439,95	439,95
0233	CARTEIRAS UNIVERSITARIAS	Marcelo Jorge Monteiro de Jesus	Auditório	14/07/2011	439,95	439,95



0234	CARTEIRAS UNIVERSITARIAS	Marcelo Jorge Monteiro de Jesus	Auditório	14/07/2011	439,95	439,95
0235	CARTEIRAS UNIVERSITARIAS	Marcelo Jorge Monteiro de Jesus	Auditório	14/07/2011	439,95	439,95
0236	CARTEIRAS UNIVERSITARIAS	Marcelo Jorge Monteiro de Jesus	Auditório	14/07/2011	439,95	439,95
0237	CARTEIRAS UNIVERSITARIAS	Marcelo Jorge Monteiro de Jesus	Auditório	14/07/2011	439,95	439,95
0238	CARTEIRAS UNIVERSITARIAS	Marcelo Jorge Monteiro de Jesus	Auditório	14/07/2011	439,95	439,95
0239	CARTEIRAS UNIVERSITARIAS	Marcelo Jorge Monteiro de Jesus	Auditório	14/07/2011	439,95	439,95
0240	CARTEIRAS UNIVERSITARIAS	Marcelo Jorge Monteiro de Jesus	Auditório	14/07/2011	439,95	439,95
0241	CARTEIRAS UNIVERSITARIAS	Marcelo Jorge Monteiro de Jesus	Auditório	14/07/2011	439,95	439,95
0242	CARTEIRAS UNIVERSITARIAS	Marcelo Jorge Monteiro de Jesus	Auditório	14/07/2011	439,95	439,95
0243	CARTEIRAS UNIVERSITARIAS	Marcelo Jorge Monteiro de Jesus	Auditório	14/07/2011	439,95	439,95
0244	CARTEIRAS UNIVERSITARIAS	Marcelo Jorge Monteiro de Jesus	Auditório	14/07/2011	439,95	439,95
0245	CARTEIRAS UNIVERSITARIAS	Marcelo Jorge Monteiro de Jesus	Auditório	14/07/2011	439,95	439,95
0246	CARTEIRAS UNIVERSITARIAS	Marcelo Jorge Monteiro de Jesus	Auditório	14/07/2011	439,95	439,95
0247	CARTEIRAS UNIVERSITARIAS	Marcelo Jorge Monteiro de Jesus	Auditório	14/07/2011	439,95	439,95
0248	CARTEIRAS UNIVERSITARIAS	Marcelo Jorge Monteiro de Jesus	Auditório	14/07/2011	439,95	439,95
0249	CARTEIRAS UNIVERSITARIAS	Marcelo Jorge Monteiro de Jesus	Auditório	14/07/2011	439,95	439,95
0250	CARTEIRAS UNIVERSITARIAS	Marcelo Jorge Monteiro de Jesus	Auditório	14/07/2011	439,95	439,95
0251	CARTEIRAS UNIVERSITARIAS	Marcelo Jorge Monteiro de Jesus	Auditório	14/07/2011	439,95	439,95
0252	CARTEIRAS UNIVERSITARIAS	Marcelo Jorge Monteiro de Jesus	Auditório	14/07/2011	439,95	439,95
0253	CARTEIRAS UNIVERSITARIAS	Marcelo Jorge Monteiro de Jesus	Auditório	14/07/2011	439,95	439,95



0254	CARTEIRAS UNIVERSITARIAS	Marcelo Jorge Monteiro de Jesus	Auditório	14/07/2011	439,95	439,95
0255	CARTEIRAS UNIVERSITARIAS	Marcelo Jorge Monteiro de Jesus	Auditório	14/07/2011	439,95	439,95
0256	CARTEIRAS UNIVERSITARIAS	Marcelo Jorge Monteiro de Jesus	Auditório	14/07/2011	439,95	439,95
0257	CARTEIRAS UNIVERSITARIAS	Marcelo Jorge Monteiro de Jesus	Auditório	14/07/2011	439,95	439,95
0258	CARTEIRAS UNIVERSITARIAS	Marcelo Jorge Monteiro de Jesus	Auditório	14/07/2011	439,95	439,95
0259	CARTEIRAS UNIVERSITARIAS	Marcelo Jorge Monteiro de Jesus	Auditório	14/07/2011	439,95	439,95
0260	CARTEIRAS UNIVERSITARIAS	Marcelo Jorge Monteiro de Jesus	Auditório	14/07/2011	439,95	439,95
0261	CARTEIRAS UNIVERSITARIAS	Marcelo Jorge Monteiro de Jesus	Auditório	14/07/2011	439,95	439,95
0262	CARTEIRAS UNIVERSITARIAS	Marcelo Jorge Monteiro de Jesus	Auditório	14/07/2011	439,95	439,95
0263	CARTEIRAS UNIVERSITARIAS	Marcelo Jorge Monteiro de Jesus	Auditório	14/07/2011	439,95	439,95
0264	CARTEIRAS UNIVERSITARIAS	Marcelo Jorge Monteiro de Jesus	Auditório	14/07/2011	439,95	439,95
0265	CARTEIRAS UNIVERSITARIAS	Marcelo Jorge Monteiro de Jesus	Auditório	14/07/2011	439,95	439,95
0266	CARTEIRAS UNIVERSITARIAS	Marcelo Jorge Monteiro de Jesus	Auditório	14/07/2011	439,95	439,95
0267	CARTEIRAS UNIVERSITARIAS	Marcelo Jorge Monteiro de Jesus	Auditório	14/07/2011	439,95	439,95
0268	CARTEIRAS UNIVERSITARIAS	Marcelo Jorge Monteiro de Jesus	Auditório	14/07/2011	439,95	439,95
0269	CARTEIRAS UNIVERSITARIAS	Marcelo Jorge Monteiro de Jesus	Auditório	14/07/2011	439,95	439,95
0270	CARTEIRAS UNIVERSITARIAS	Marcelo Jorge Monteiro de Jesus	Auditório	14/07/2011	439,95	439,95
0271	CARTEIRAS UNIVERSITARIAS	Marcelo Jorge Monteiro de Jesus	Auditório	14/07/2011	439,95	439,95
0272	CARTEIRAS UNIVERSITARIAS	Marcelo Jorge Monteiro de Jesus	Auditório	14/07/2011	439,95	439,95



0273	CARTEIRAS UNIVERSITARIAS	Marcelo Jorge Monteiro de Jesus	Auditório	14/07/2011	439,95	439,95
0274	CARTEIRAS UNIVERSITARIAS	Marcelo Jorge Monteiro de Jesus	Auditório	14/07/2011	439,95	439,95
0275	CARTEIRAS UNIVERSITARIAS	Marcelo Jorge Monteiro de Jesus	Auditório	14/07/2011	439,95	439,95
0276	CARTEIRAS UNIVERSITARIAS	Marcelo Jorge Monteiro de Jesus	Auditório	14/07/2011	439,95	439,95
0277	CARTEIRAS UNIVERSITARIAS	Marcelo Jorge Monteiro de Jesus	Auditório	14/07/2011	439,95	439,95
0278	CARTEIRAS UNIVERSITARIAS	Marcelo Jorge Monteiro de Jesus	Auditório	14/07/2011	439,95	439,95
0279	CARTEIRAS UNIVERSITARIAS	Marcelo Jorge Monteiro de Jesus	Auditório	14/07/2011	439,95	439,95
0280	CARTEIRAS UNIVERSITARIAS	Marcelo Jorge Monteiro de Jesus	Auditório	14/07/2011	439,95	439,95
0281	CARTEIRAS UNIVERSITARIAS	Marcelo Jorge Monteiro de Jesus	Auditório	14/07/2011	439,95	439,95
0282	CARTEIRAS UNIVERSITARIAS	Marcelo Jorge Monteiro de Jesus	Auditório	14/07/2011	439,95	439,95
0283	CARTEIRAS UNIVERSITARIAS	Marcelo Jorge Monteiro de Jesus	Auditório	14/07/2011	439,95	439,95
0284	CARTEIRAS UNIVERSITARIAS	Marcelo Jorge Monteiro de Jesus	Auditório	14/07/2011	439,95	439,95
0285	CARTEIRAS UNIVERSITARIAS	Marcelo Jorge Monteiro de Jesus	Auditório	14/07/2011	439,95	439,95
0286	CARTEIRAS UNIVERSITARIAS	Marcelo Jorge Monteiro de Jesus	Auditório	14/07/2011	439,95	439,95
0287	CARTEIRAS UNIVERSITARIAS	Marcelo Jorge Monteiro de Jesus	Auditório	14/07/2011	439,95	439,95
0288	CARTEIRAS UNIVERSITARIAS	Marcelo Jorge Monteiro de Jesus	Auditório	14/07/2011	439,95	439,95
0289	CARTEIRAS UNIVERSITARIAS	Marcelo Jorge Monteiro de Jesus	Auditório	14/07/2011	439,95	439,95
0290	CARTEIRAS UNIVERSITARIAS	Marcelo Jorge Monteiro de Jesus	Auditório	14/07/2011	439,95	439,95
0291	CARTEIRAS UNIVERSITARIAS	Marcelo Jorge Monteiro de Jesus	Auditório	14/07/2011	439,95	439,95
0292	CARTEIRAS UNIVERSITARIAS	Marcelo Jorge Monteiro de Jesus	Auditório	14/07/2011	439,95	439,95



0293	CARTEIRAS UNIVERSITARIAS	Marcelo Jorge Monteiro de Jesus	Auditório	14/07/2011	439,95	439,95
0294	CARTEIRAS UNIVERSITARIAS	Marcelo Jorge Monteiro de Jesus	Auditório	14/07/2011	439,95	439,95
0295	CARTEIRAS UNIVERSITARIAS	Marcelo Jorge Monteiro de Jesus	Auditório	14/07/2011	439,95	439,95
0296	CARTEIRAS UNIVERSITARIAS	Marcelo Jorge Monteiro de Jesus	Auditório	14/07/2011	439,95	439,95
0297	CARTEIRAS UNIVERSITARIAS	Marcelo Jorge Monteiro de Jesus	Auditório	14/07/2011	439,95	439,95
0298	CARTEIRAS UNIVERSITARIAS	Marcelo Jorge Monteiro de Jesus	Auditório	14/07/2011	439,95	439,95
0299	CARTEIRAS UNIVERSITARIAS	Marcelo Jorge Monteiro de Jesus	Auditório	14/07/2011	439,95	439,95
0300	CARTEIRAS UNIVERSITARIAS	Marcelo Jorge Monteiro de Jesus	Auditório	14/07/2011	439,95	439,95
0301	CARTEIRAS UNIVERSITARIAS	Marcelo Jorge Monteiro de Jesus	Auditório	14/07/2011	439,95	439,95
0302	CARTEIRAS UNIVERSITARIAS	Marcelo Jorge Monteiro de Jesus	Auditório	14/07/2011	439,95	439,95
0303	CARTEIRAS UNIVERSITARIAS	Marcelo Jorge Monteiro de Jesus	Auditório	14/07/2011	439,95	439,95
0304	CARTEIRAS UNIVERSITARIAS	Marcelo Jorge Monteiro de Jesus	Auditório	14/07/2011	439,95	439,95
0305	CARTEIRAS UNIVERSITARIAS	Marcelo Jorge Monteiro de Jesus	Auditório	14/07/2011	439,95	439,95
0306	CARTEIRAS UNIVERSITARIAS	Marcelo Jorge Monteiro de Jesus	Auditório	14/07/2011	439,95	439,95
0307	CARTEIRAS UNIVERSITARIAS	Marcelo Jorge Monteiro de Jesus	Auditório	14/07/2011	439,95	439,95
0308	CARTEIRAS UNIVERSITARIAS	Marcelo Jorge Monteiro de Jesus	Auditório	14/07/2011	439,95	439,95
0309	CARTEIRAS UNIVERSITARIAS	Marcelo Jorge Monteiro de Jesus	Auditório	14/07/2011	439,95	439,95
0310	CARTEIRAS UNIVERSITARIAS	Marcelo Jorge Monteiro de Jesus	Auditório	14/07/2011	439,95	439,95
0311	CARTEIRAS UNIVERSITARIAS	Marcelo Jorge Monteiro de Jesus	Auditório	14/07/2011	439,95	439,95



0312	AR CONDICIONADO	Marcelo Jorge Monteiro de Jesus	Auditório	08/06/2011	4.180,00	4.180,00
0313	AR CONDICIONADO	Marcelo Jorge Monteiro de Jesus	Auditório	08/06/2011	4.180,00	4.180,00
0314	AR CONDICIONADO	Marcelo Jorge Monteiro de Jesus	Auditório	08/06/2011	4.180,00	4.180,00
0315	TELA DE PROJEÇÃO	Marcelo Jorge Monteiro de Jesus	Auditório	30/08/2011	615,00	615,00
0316	CAIXA DE SOM	Marcelo Jorge Monteiro de Jesus	Auditório	30/08/2011	836,00	836,00
0317	CAIXA DE SOM	Marcelo Jorge Monteiro de Jesus	Auditório	30/08/2011	836,00	836,00
0318	CAIXA DE SOM	Marcelo Jorge Monteiro de Jesus	Auditório	30/08/2011	836,00	836,00
0319	CAIXA DE SOM	Marcelo Jorge Monteiro de Jesus	Auditório	30/08/2011	836,00	836,00
0320	CAIXA DE SOM	Marcelo Jorge Monteiro de Jesus	Auditório	30/08/2011	836,00	836,00
0321	CAIXA DE SOM	Marcelo Jorge Monteiro de Jesus	Auditório	30/08/2011	836,00	836,00
0322	CAIXA DE SOM	Marcelo Jorge Monteiro de Jesus	Auditório	30/08/2011	836,00	836,00
0323	CAIXA DE SOM	Marcelo Jorge Monteiro de Jesus	Auditório	30/08/2011	836,00	836,00
0324	CAIXA DE SOM	Marcelo Jorge Monteiro de Jesus	Auditório	30/08/2011	836,00	836,00
0325	CAIXA DE SOM	Marcelo Jorge Monteiro de Jesus	Auditório	30/08/2011	836,00	836,00
0326	GERENCIADOR DE SOM	Marcelo Jorge Monteiro de Jesus	Auditório	30/08/2011	1.909,00	1.909,00
0327	AMPLIFICADOR DE SOM	Marcelo Jorge Monteiro de Jesus	Auditório	30/08/2011	4.765,00	4.765,00
0328	AMPLIFICADOR DE SOM	Marcelo Jorge Monteiro de Jesus	Auditório	30/08/2011	4.765,00	4.765,00
0329	RETORNO ATIVO	Marcelo Jorge Monteiro de Jesus	Auditório	30/08/2011	3.185,00	3.185,00
0330	RETORNO ATIVO	Marcelo Jorge Monteiro de Jesus	Auditório	30/08/2011	3.185,00	3.185,00
0331	CORTINA	Lucineia Nonata Costa Diniz	Recepção	16/09/2011	489,40	489,40





0332	PROJETOR	Marcelo Jorge Monteiro de Jesus	Auditório	09/06/2011	1.600,00	1.600,00
0333	ARMARIO	Elis Regina Mendes Pires	Secretaria Executiva	18/08/2011	2.726,00	2.726,00
0334	MESA RETA	Luis Eduardo Santos	Tecnologia da Informação	14/07/2011	657,08	657,08
0335	AR CONDICIONADO	Elis Regina Mendes Pires	Secretaria Executiva	11/12/2009	799,00	799,00
0336	CADEIRA GIRATORIA COM BRACOS	Elis Regina Mendes Pires	Secretaria Executiva	14/07/2011	767,54	767,54
0337	POLTRONA 02 LUGARES	Marcelo Jorge Monteiro de Jesus	Salão de Eventos	14/07/2011	2.085,49	2.085,49
0338	COMPUTADOR	Lucineia Nonata Costa Diniz	Registro	01/09/2018	400,00	400,00
0340	MESA EM L	Ítalo Mesquita Bonfim	Administração/Gerência	14/07/2011	1.104,65	1.104,65
0341	ARMARIO BAIXO	Isana Barros de Oliveira	Processo Ético	14/07/2011	638,03	638,03
0342	CADEIRA FIXA	JOHELSON OLIVEIRA GOMES	Jurídico	14/07/2011	537,08	537,08
0343	ARMARIO BAIXO	JOHELSON OLIVEIRA GOMES	Jurídico	14/07/2011	638,03	638,03
0344	MESA EM L	Ítalo Mesquita Bonfim	Administração/Gerência	14/07/2011	1.104,65	1.104,65
0345	CADEIRA FIXA	Isana Barros de Oliveira	Processo Ético	14/07/2011	537,08	537,08
0346	MONITOR	Marcelo Jorge Monteiro de Jesus	Galpão	14/09/2009	498,00	498,00
0347	MONITOR	Marcelo Jorge Monteiro de Jesus	Bens de Outras Unidades	19/02/2009	685,00	685,00
0348	AR CONDICIONADO	Isana Barros de Oliveira	Processo Ético	09/06/2007	1.880,00	1.880,00
0349	MESA RETA	Lorena Lindoso Catanhêde	Fiscalização	14/07/2011	657,07	657,07
0351	NO BREAK	Marcelo Jorge Monteiro de Jesus	Bens de Outras Unidades	31/05/2005	370,00	370,00
0352	APARELHO TELEFONICO	Lucineia Nonata Costa Diniz	Recepção	19/01/2012	340,00	340,00

0353	COMPUTADOR	Lucineia Nonata Costa Diniz	Atendimento	14/09/2009	1.980,00	1.980,00
0354	COMPUTADOR	Marcelo Jorge Monteiro de Jesus	Galpão	30/03/2009	1.615,00	1.615,00
0355	MESA EM L	Elis Regina Mendes Pires	Secretaria Executiva	14/07/2011	1.104,65	1.104,65
0356	MESA EM L	Lorena Lindoso Catanhêde	Arquivo	14/07/2011	1.104,65	1.104,65
0357	CADEIRA GIRATORIA COM BRAÇOS	Maria Célia Vale Ferraz	Tesouraria	14/07/2011	767,54	767,54
0358	CADEIRA GIRATORIA COM BRAÇOS	Lorena Lindoso Catanhêde	Fiscalização	14/07/2011	767,54	767,54
0359	CADEIRA GIRATORIA COM BRAÇOS	Marcelo Jorge Monteiro de Jesus	Bens de Outras Unidades	14/07/2011	767,54	767,54
0360	CADEIRA FIXA	Lucineia Nonata Costa Diniz	Atendimento	14/07/2011	537,09	537,09
0361	IMPRESSORA	Marcelo Jorge Monteiro de Jesus	Galpão	14/02/2008	329,00	329,00
0362	COMPUTADOR	Marcelo Jorge Monteiro de Jesus	Galpão	31/05/2005	4.100,00	4.100,00
0363	NO BREAK	Marcelo Jorge Monteiro de Jesus	Galpão	22/07/2009	422,00	422,00
0365	AR CONDICIONADO	Maria Célia Vale Ferraz	Tesouraria	08/06/2011	889,00	889,00
0367	GAVETEIRO VOLANTE	Jairo Muniz da Silva	Negociação	14/07/2011	609,46	609,46
0368	CADEIRA GIRATORIA COM BRAÇOS	Lucineia Nonata Costa Diniz	Recepção	14/07/2011	767,54	767,54
0369	CADEIRA FIXA	Jairo Muniz da Silva	Negociação	14/07/2011	537,09	537,09
0370	CADEIRA FIXA	Isana Barros de Oliveira	Processo Ético	14/07/2011	537,09	537,09
0371	CADEIRA FIXA	Cassyo Fernando Cutrim Pereira	Secretaria de Cursos	14/07/2011	537,09	537,09
0372	CADEIRA FIXA	ISABEL CRISTINA DA SILVA BARROS	Processo Ético	14/07/2011	537,09	537,09
0375	ARMARIO	Isana Barros de Oliveira	Processo Ético	18/08/2011	4.818,00	4.818,00
0376	ESTAÇÃO DE TRABALHO	Maria Célia Vale Ferraz	Tesouraria	14/07/2011	3.690,00	3.690,00



0377	SUPORTE PARA CPU	Diego Carvalho Dias	Compras e Contratos	27/08/2011	164,00	164,00
0378	GAVETEIRO VOLANTE	Lucineia Nonata Costa Diniz	Registro	14/07/2011	609,46	609,46
0379	GAVETEIRO VOLANTE	Lucineia Nonata Costa Diniz	Registro	14/07/2011	609,46	609,46
0380	ARMARIO BAIXO	Maria Célia Vale Ferraz	Tesouraria	14/07/2011	638,03	638,03
0381	MESA RETA	Patrick Jonatha Costa Gomes	Presidência	14/07/2011	657,07	657,07
0382	MESA RETA	Lorena Lindoso Catanhêde	Fiscalização	14/07/2011	657,07	657,07
0383	CADEIRA GIRATORIA COM BRAÇOS	Diego Carvalho Dias	Compras e Contratos	14/07/2011	767,54	767,54
0384	CADEIRA GIRATORIA COM BRAÇOS	Marcelo Jorge Monteiro de Jesus	Bens de Outras Unidades	14/07/2011	767,54	767,54
0385	FAX	Marcelo Jorge Monteiro de Jesus	Galpão	08/05/2007	549,00	549,00
0386	COMPUTADOR	Marcelo Jorge Monteiro de Jesus	Galpão	14/09/2009	2.975,00	2.975,00
0387	NO BREAK	Patrick Jonatha Costa Gomes	Presidência	19/02/2009	693,00	693,00
0388	AR CONDICIONADO	Diego Carvalho Dias	Compras e Contratos	18/08/2008	1.108,00	1.108,00
0389	MONITOR	Marcelo Jorge Monteiro de Jesus	Galpão	14/09/2009	498,00	498,00
0390	RENAULT LOGAN	Marcelo Jorge Monteiro de Jesus	Garagem	31/10/2008	38.450,00	38.450,00
0391	COMPUTADOR	Marcelo Jorge Monteiro de Jesus	Galpão	31/05/2005	4.700,00	4.700,00
0392	MONITOR	Marcelo Jorge Monteiro de Jesus	Galpão	19/02/2009	685,00	685,00
0393	IMPRESSORA	Marcelo Jorge Monteiro de Jesus	Galpão	04/02/2006	799,00	799,00
0394	CADEIRA GIRATORIA COM BRAÇOS	Zenilfa Almeida do Nascimento	Subseção Imperatriz	14/07/2011	767,54	767,54
0395	CADEIRA GIRATORIA COM BRAÇOS	Marcelo Jorge Monteiro de Jesus	Pessoal/Patrimônio	14/07/2011	767,54	767,54



0396	CADEIRA GIRATORIA COM BRAÇOS	Diego Carvalho Dias	Compras e Contratos	14/07/2011	767,54	767,54
0397	CADEIRA GIRATORIA COM BRAÇOS	Lorena Lindoso Catanhêde	Fiscalização	14/07/2011	767,54	767,54
0398	CADEIRA GIRATORIA COM BRAÇOS	Lorena Lindoso Catanhêde	Arquivo	14/07/2011	767,54	767,54
0399	CADEIRA GIRATORIA COM BRAÇOS	Ítalo Mesquita Bonfim	Administração/Gerência	14/07/2011	767,54	767,54
0400	AR CONDICIONADO	Hellem Rosanna Rodrigues Machado	Subseção Pinheiro	21/12/2011	1.223,00	1.223,00
0401	MESA DE REUNIÃO	Isana Barros de Oliveira	Processo Ético	14/07/2011	1.514,13	1.514,13
0402	REANULT LOGAN	Marcelo Jorge Monteiro de Jesus	Garagem	31/10/2008	38.450,00	38.450,00
0403	SUPORTE PARA CPU	Patrick Jonatha Costa Gomes	Presidência	27/08/2011	164,00	164,00
0404	SUPORTE PARA CPU	Lorena Lindoso Catanhêde	Fiscalização	27/08/2011	164,00	164,00
0405	BALCÃO DE ATENDIMENTO	Lucineia Nonata Costa Diniz	Atendimento	18/08/2011	5.684,00	5.684,00
0406	CADEIRA FIXA	Lucineia Nonata Costa Diniz	Atendimento	14/07/2011	537,09	537,09
0407	CADEIRA FIXA	Jairo Muniz da Silva	Negociação	14/07/2011	537,09	537,09
0408	CADEIRA FIXA	Lorena Lindoso Catanhêde	Arquivo	14/07/2011	537,09	537,09
0409	CADEIRA GIRATORIA COM BRAÇOS	Lucineia Nonata Costa Diniz	Atendimento	14/07/2011	767,54	767,54
0410	CADEIRA GIRATORIA COM BRAÇOS	Jairo Muniz da Silva	Negociação	14/07/2011	767,54	767,54
0411	CADEIRA GIRATORIA COM BRAÇOS	Elis Regina Mendes Pires	Secretaria Executiva	14/07/2011	767,54	767,54
0412	CADEIRA GIRATORIA COM BRAÇOS	Lucineia Nonata Costa Diniz	Registro	14/07/2011	767,54	767,54
0413	ARMARIO BAIXO	Lucineia Nonata Costa Diniz	Registro	14/07/2011	638,03	638,03
0414	ARMARIO BAIXO	Lucineia Nonata Costa Diniz	Atendimento	14/07/2011	638,03	638,03
0415	ARMARIO BAIXO	Lucineia Nonata Costa Diniz	Atendimento	14/07/2011	638,03	638,03



0416	ARMARIO BAIXO	Lucineia Nonata Costa Diniz	Atendimento	14/07/2011	638,03	638,03
0417	ARMARIO BAIXO	Lucineia Nonata Costa Diniz	Atendimento	14/07/2011	638,03	638,03
0418	AR CONDICIONADO	Lucineia Nonata Costa Diniz	Atendimento	08/06/2011	1.532,25	1.532,25
0419	AR CONDICIONADO	Lucineia Nonata Costa Diniz	Atendimento	08/06/2011	1.532,25	1.532,25
0420	COMPUTADOR	Marcelo Jorge Monteiro de Jesus	Galpão	14/09/2009	1.980,00	1.980,00
0421	MONITOR	Luis Eduardo Santos	Tecnologia da Informação	19/02/2009	685,00	685,00
0422	MONITOR	Lucineia Nonata Costa Diniz	Atendimento	24/04/2008	498,00	498,00
0423	MONITOR	Lucineia Nonata Costa Diniz	Atendimento	24/04/2008	498,00	498,00
0424	SCANNER	Marcelo Jorge Monteiro de Jesus	Galpão	22/07/2009	1.266,00	1.266,00
0425	SCANNER	Marcelo Jorge Monteiro de Jesus	Galpão	22/07/2009	1.266,00	1.266,00
0426	AR CONDICIONADO	Hellem Rosanna Rodrigues Machado	Subseção Pinheiro	21/12/2011	829,00	829,00
0427	SUPORTE PARA CPU	Lorena Lindoso Catanhêde	Fiscalização	27/08/2011	164,00	164,00
0428	SUPORTE PARA CPU	Lorena Lindoso Catanhêde	Fiscalização	27/08/2011	164,00	164,00
0429	COMPUTADOR	Marcelo Jorge Monteiro de Jesus	Galpão	09/09/2014	500,00	500,00
0430	NO BREAK	Jairo Muniz da Silva	Negociação	19/02/2009	693,00	693,00
0431	NO BREAK	Luis Eduardo Santos	Tecnologia da Informação	19/02/2009	693,00	693,00
0432	COMPUTADOR	Marcelo Jorge Monteiro de Jesus	Galpão	30/03/2009	1.615,00	1.615,00
0433	COMPUTADOR	Marcelo Jorge Monteiro de Jesus	Galpão	30/03/2009	1.615,00	1.615,00
0434	NO BREAK	Marcelo Jorge Monteiro de Jesus	Galpão	31/05/2005	370,00	370,00



0435	COMPUTADOR	Marcelo Jorge Monteiro de Jesus	Galpão	09/09/2014	500,00	500,00
0436	COMPUTADOR	Luis Eduardo Santos	Tecnologia da Informação	09/09/2014	700,00	700,00
0437	COMPUTADOR	Ítalo Mesquita Bonfim	Administração/Gerência	09/09/2014	500,00	500,00
0438	MONITOR	Cassyo Fernando Cutrim Pereira	Secretaria de Cursos	09/09/2014	160,00	160,00
0439	MONITOR	Marcelo Jorge Monteiro de Jesus	Bens de Outras Unidades	09/09/2014	100,00	100,00
0441	CADEIRA FIXA	Cassyo Fernando Cutrim Pereira	Secretaria de Cursos	14/07/2011	537,09	537,09
0442	CADEIRA FIXA	Lucinea Nonata Costa Diniz	Atendimento	14/07/2011	537,09	537,09
0443	CADEIRA FIXA	Lorena Lindoso Catanhêde	Arquivo	14/07/2011	537,09	537,09
0444	MESA EM L	Lorena Lindoso Catanhêde	Fiscalização	14/07/2011	1.104,65	1.104,65
0445	MESA EM L	Marcelo Jorge Monteiro de Jesus	Bens de Outras Unidades	14/07/2011	1.104,65	1.104,65
0446	MESA EM L	Lorena Lindoso Catanhêde	Fiscalização	14/07/2011	1.104,65	1.104,65
0447	MONITOR	Cassyo Fernando Cutrim Pereira	Secretaria de Cursos	09/09/2014	100,00	100,00
0448	MONITOR	Marcelo Jorge Monteiro de Jesus	Galpão	09/09/2014	160,00	160,00
0449	MONITOR	Marcelo Jorge Monteiro de Jesus	Galpão	09/09/2014	160,00	160,00
0450	MESA RETA	Ítalo Mesquita Bonfim	Administração/Gerência	14/07/2011	657,08	657,08
0451	MESA RETA	Lorena Lindoso Catanhêde	Fiscalização	14/07/2011	657,08	657,08
0452	CADEIRA GIRATORIA COM BRAÇOS	Marcelo Jorge Monteiro de Jesus	Bens de Outras Unidades	14/07/2011	767,54	767,54
0453	CADEIRA GIRATORIA COM BRAÇOS	Lorena Lindoso Catanhêde	Fiscalização	14/07/2011	767,54	767,54
0454	CADEIRA GIRATORIA COM BRAÇOS	Lorena Lindoso Catanhêde	Arquivo	14/07/2011	767,54	767,54
0455	CADEIRA GIRATORIA COM BRAÇOS	Luis Eduardo Santos	Tecnologia da Informação	14/07/2011	767,54	767,54



0456	CADEIRA GIRATORIA COM BRAÇOS	Marcelo Jorge Monteiro de Jesus	Bens de Outras Unidades	14/07/2011	767,54	767,54
0457	GAVETEIRO VOLANTE	Lorena Lindoso Catanhêde	Fiscalização	14/07/2011	609,46	609,46
0458	GAVETEIRO VOLANTE	Lorena Lindoso Catanhêde	Fiscalização	14/07/2011	609,46	609,46
0459	GAVETEIRO VOLANTE	Lorena Lindoso Catanhêde	Fiscalização	14/07/2011	609,46	609,46
0460	GAVETEIRO VOLANTE	Lorena Lindoso Catanhêde	Fiscalização	14/07/2011	609,46	609,46
0461	ARMARIO SEMI ABERTO	Lorena Lindoso Catanhêde	Arquivo	14/07/2011	1.009,42	1.009,42
0462	ARMARIO SEMI ABERTO	Lorena Lindoso Catanhêde	Arquivo	14/07/2011	1.009,42	1.009,42
0463	CONJUNTO MESA DE VIDRO	Lorena Lindoso Catanhêde	Arquivo	06/03/2009	320,00	320,00
0464	KIT SEGURANÇA VEICULO	Marcelo Jorge Monteiro de Jesus	Garagem	02/01/2009	1.805,00	1.805,00
0465	ESCADA 3 DEGRAUS	Marcelo Jorge Monteiro de Jesus	Galpão	29/11/2011	178,91	178,91
0466	ESCADA DE 8 DEGRAUS	Marcelo Jorge Monteiro de Jesus	Galpão	29/11/2011	168,94	168,94
0467	MONITOR	Ítalo Mesquita Bonfim	Administração/Gerência	22/07/2009	390,00	390,00
0468	MONITOR	Marcelo Jorge Monteiro de Jesus	Bens de Outras Unidades	19/02/2009	685,00	685,00
0469	NOTEBOOK	Luis Eduardo Santos	Tecnologia da Informação	02/10/2010	1.699,00	1.699,00
0470	COMPUTADOR	Marcelo Jorge Monteiro de Jesus	Galpão	30/03/2009	1.615,00	1.615,00
0471	LEITOR DIGITAL	Marcelo Jorge Monteiro de Jesus	Galpão	28/02/2006	1.980,00	1.980,00
0472	CADEIRA FIXA	Marcelo Jorge Monteiro de Jesus	Plenário	14/07/2011	537,09	537,09
0473	CADEIRA FIXA	Patrick Jonatha Costa Gomes	Presidência	14/07/2011	537,09	537,09
0474	CADEIRA FIXA	Lorena Lindoso Catanhêde	Arquivo	14/07/2011	537,09	537,09



0475	CADEIRA FIXA	Elis Regina Mendes Pires	Secretaria Executiva	14/07/2011	537,09	537,09
0476	CADEIRA FIXA	Patrick Jonatha Costa Gomes	Presidência	14/07/2011	537,09	537,09
0477	CADEIRA FIXA	Patrick Jonatha Costa Gomes	Presidência	14/07/2011	537,09	537,09
0478	CADEIRA FIXA	Elis Regina Mendes Pires	Secretaria Executiva	14/07/2011	537,09	537,09
0479	MESA DE REUNIÃO	Patrick Jonatha Costa Gomes	Presidência	14/07/2011	657,08	657,08
0480	TELEVISOR	Lucinea Nonata Costa Diniz	Recepção	14/07/2011	946,00	946,00
0481	LAVADORA	Marcelo Jorge Monteiro de Jesus	Galpão	30/08/2011	369,90	369,90
0482	AR CONDICIONADO	Patrick Jonatha Costa Gomes	Presidência	08/06/2011	1.092,00	1.092,00
0483	REFRIGERADOR	Patrick Jonatha Costa Gomes	Presidência	31/03/2006	711,00	711,00
0484	ARMARIO	Patrick Jonatha Costa Gomes	Presidência	18/08/2011	11.272,00	11.272,00
0485	AR CONDICIONADO	Hellel Rosanna Rodrigues Machado	Subseção Pinheiro	21/12/2011	1.680,00	1.680,00
0486	GAVETEIRO VOLANTE	Patrick Jonatha Costa Gomes	Presidência	14/07/2011	609,46	609,46
0487	MONITOR	Marcelo Jorge Monteiro de Jesus	Galpão	22/07/2009	390,00	390,00
0488	CADEIRA PRESIDENCIAL DIRETORIA	Patrick Jonatha Costa Gomes	Presidência	27/08/2011	2.330,00	2.330,00
0489	NO BREAK	Marcelo Jorge Monteiro de Jesus	Bens de Outras Unidades	16/06/2011	586,00	586,00
0490	NO BREAK	Marcelo Jorge Monteiro de Jesus	Bens de Outras Unidades	16/06/2011	586,00	586,00
0491	AR CONDICIONADO	Hellel Rosanna Rodrigues Machado	Subseção Pinheiro	21/12/2011	1.680,00	1.680,00
0492	COMPUTADOR	Marcelo Jorge Monteiro de Jesus	Galpão	04/04/2006	2.205,00	2.205,00
0493	CADEIRA GIRATORIA COM BRAÇOS	Jairo Muniz da Silva	Negociação	14/07/2011	767,54	767,54
0494	CADEIRA GIRATORIA COM BRAÇOS	Ítalo Mesquita Bonfim	Administração/Gerência	14/07/2011	767,54	767,54





0495	SUPORTE PARA CPU	Lorena Lindoso Catanhêde	Fiscalização	27/08/2011	164,00	164,00
0496	NO BREAK	Marcelo Jorge Monteiro de Jesus	Bens de Outras Unidades	16/06/2011	586,00	586,00
0497	SUPORTE PARA CPU	Ítalo Mesquita Bonfim	Administração/Gerência	27/08/2011	164,00	164,00
0498	AR CONDICIONADO	Keiliane Gomes Oliveira Brito	Subseção Balsas	05/10/2011	889,00	889,00
0499	AR CONDICIONADO	Keiliane Gomes Oliveira Brito	Subseção Balsas	05/10/2011	889,00	889,00
0500	AR CONDICIONADO	Keiliane Gomes Oliveira Brito	Subseção Balsas	05/10/2011	1.092,00	1.092,00
0501	AR CONDICIONADO	Keiliane Gomes Oliveira Brito	Subseção Balsas	05/10/2011	1.532,25	1.532,25
0502	AR CONDICIONADO	Keiliane Gomes Oliveira Brito	Subseção Balsas	05/10/2011	1.532,25	1.532,25
0503	FOGÃO 02 BOCAS	Keiliane Gomes Oliveira Brito	Subseção Balsas	05/10/2011	330,00	330,00
0504	BEBEDOURO	Keiliane Gomes Oliveira Brito	Subseção Balsas	05/10/2011	560,00	560,00
0505	PORTA DE VIDRO	Marcelo Jorge Monteiro de Jesus	Auditório	27/06/2011	750,00	750,00
0506	MONITOR	Marcelo Jorge Monteiro de Jesus	Pessoal/Patrimônio	19/02/2009	685,00	685,00
0507	AR CONDICIONADO	Marcelo Jorge Monteiro de Jesus	Galpão	16/10/2009	1.290,00	1.290,00
0508	NO BREAK	Marcelo Jorge Monteiro de Jesus	Galpão	22/07/2009	422,00	422,00
0509	CAMA	Keiliane Gomes Oliveira Brito	Subseção Balsas	05/10/2011	420,00	420,00
0510	CAMA	Keiliane Gomes Oliveira Brito	Subseção Balsas	05/10/2011	420,00	420,00
0511	CADEIRA UNIVERSITARIA BALSAS	Keiliane Gomes Oliveira Brito	Subseção Balsas	05/10/2011	380,00	380,00
0512	CADEIRA UNIVERSITARIA BALSAS	Keiliane Gomes Oliveira Brito	Subseção Balsas	05/10/2011	380,00	380,00
0513	CADEIRA UNIVERSITARIA BALSAS	Keiliane Gomes Oliveira Brito	Subseção Balsas	05/10/2011	380,00	380,00

0514	CADEIRA UNIVERSITARIA BALSAS	Keiliane Gomes Oliveira Brito	Subseção Balsas	05/10/2011	380,00	380,00
0515	CADEIRA UNIVERSITARIA BALSAS	Keiliane Gomes Oliveira Brito	Subseção Balsas	05/10/2011	380,00	380,00
0516	CADEIRA UNIVERSITARIA BALSAS	Keiliane Gomes Oliveira Brito	Subseção Balsas	05/10/2011	380,00	380,00
0517	CADEIRA UNIVERSITARIA BALSAS	Keiliane Gomes Oliveira Brito	Subseção Balsas	05/10/2011	380,00	380,00
0518	CADEIRA UNIVERSITARIA BALSAS	Keiliane Gomes Oliveira Brito	Subseção Balsas	05/10/2011	380,00	380,00
0519	CADEIRA UNIVERSITARIA BALSAS	Keiliane Gomes Oliveira Brito	Subseção Balsas	05/10/2011	380,00	380,00
0520	CADEIRA UNIVERSITARIA BALSAS	Keiliane Gomes Oliveira Brito	Subseção Balsas	05/10/2011	380,00	380,00
0521	CADEIRA UNIVERSITARIA BALSAS	Keiliane Gomes Oliveira Brito	Subseção Balsas	05/10/2011	380,00	380,00
0522	CADEIRA UNIVERSITARIA BALSAS	Keiliane Gomes Oliveira Brito	Subseção Balsas	05/10/2011	380,00	380,00
0523	CADEIRA UNIVERSITARIA BALSAS	Keiliane Gomes Oliveira Brito	Subseção Balsas	05/10/2011	380,00	380,00
0524	CADEIRA UNIVERSITARIA BALSAS	Keiliane Gomes Oliveira Brito	Subseção Balsas	05/10/2011	380,00	380,00
0525	CADEIRA UNIVERSITARIA BALSAS	Keiliane Gomes Oliveira Brito	Subseção Balsas	05/10/2011	380,00	380,00
0526	CADEIRA UNIVERSITARIA BALSAS	Keiliane Gomes Oliveira Brito	Subseção Balsas	05/10/2011	380,00	380,00
0527	CADEIRA UNIVERSITARIA BALSAS	Keiliane Gomes Oliveira Brito	Subseção Balsas	05/10/2011	380,00	380,00
0528	CADEIRA UNIVERSITARIA BALSAS	Keiliane Gomes Oliveira Brito	Subseção Balsas	05/10/2011	380,00	380,00
0529	CADEIRA UNIVERSITARIA BALSAS	Keiliane Gomes Oliveira Brito	Subseção Balsas	05/10/2011	380,00	380,00
0530	CADEIRA UNIVERSITARIA BALSAS	Keiliane Gomes Oliveira Brito	Subseção Balsas	05/10/2011	380,00	380,00
0531	CADEIRA UNIVERSITARIA BALSAS	Keiliane Gomes Oliveira Brito	Subseção Balsas	05/10/2011	380,00	380,00
0532	CADEIRA UNIVERSITARIA BALSAS	Keiliane Gomes Oliveira Brito	Subseção Balsas	05/10/2011	380,00	380,00
0533	CADEIRA UNIVERSITARIA BALSAS	Keiliane Gomes Oliveira Brito	Subseção Balsas	05/10/2011	380,00	380,00



0534	CADEIRA UNIVERSITARIA BALSAS	Keiliane Gomes Oliveira Brito	Subseção Balsas	05/10/2011	380,00	380,00
0535	CADEIRA UNIVERSITARIA BALSAS	Keiliane Gomes Oliveira Brito	Subseção Balsas	05/10/2011	380,00	380,00
0536	CADEIRA UNIVERSITARIA BALSAS	Keiliane Gomes Oliveira Brito	Subseção Balsas	05/10/2011	380,00	380,00
0537	CADEIRA UNIVERSITARIA BALSAS	Keiliane Gomes Oliveira Brito	Subseção Balsas	05/10/2011	380,00	380,00
0538	CADEIRA UNIVERSITARIA BALSAS	Keiliane Gomes Oliveira Brito	Subseção Balsas	05/10/2011	380,00	380,00
0539	CADEIRA UNIVERSITARIA BALSAS	Keiliane Gomes Oliveira Brito	Subseção Balsas	05/10/2011	380,00	380,00
0540	CADEIRA UNIVERSITARIA BALSAS	Keiliane Gomes Oliveira Brito	Subseção Balsas	05/10/2011	380,00	380,00
0541	CADEIRA UNIVERSITARIA BALSAS	Keiliane Gomes Oliveira Brito	Subseção Balsas	05/10/2011	380,00	380,00
0542	CADEIRA UNIVERSITARIA BALSAS	Keiliane Gomes Oliveira Brito	Subseção Balsas	05/10/2011	380,00	380,00
0543	CADEIRA UNIVERSITARIA BALSAS	Keiliane Gomes Oliveira Brito	Subseção Balsas	05/10/2011	380,00	380,00
0544	CADEIRA UNIVERSITARIA BALSAS	Keiliane Gomes Oliveira Brito	Subseção Balsas	05/10/2011	380,00	380,00
0545	CADEIRA UNIVERSITARIA BALSAS	Keiliane Gomes Oliveira Brito	Subseção Balsas	05/10/2011	380,00	380,00
0546	CADEIRA UNIVERSITARIA BALSAS	Keiliane Gomes Oliveira Brito	Subseção Balsas	05/10/2011	380,00	380,00
0547	CADEIRA UNIVERSITARIA BALSAS	Keiliane Gomes Oliveira Brito	Subseção Balsas	05/10/2011	380,00	380,00
0548	CADEIRA UNIVERSITARIA BALSAS	Keiliane Gomes Oliveira Brito	Subseção Balsas	05/10/2011	380,00	380,00
0549	CADEIRA UNIVERSITARIA BALSAS	Keiliane Gomes Oliveira Brito	Subseção Balsas	05/10/2011	380,00	380,00
0550	CADEIRA UNIVERSITARIA BALSAS	Keiliane Gomes Oliveira Brito	Subseção Balsas	05/10/2011	380,00	380,00
0551	CADEIRA UNIVERSITARIA BALSAS	Keiliane Gomes Oliveira Brito	Subseção Balsas	05/10/2011	380,00	380,00
0552	CADEIRA UNIVERSITARIA BALSAS	Keiliane Gomes Oliveira Brito	Subseção Balsas	05/10/2011	380,00	380,00



0553	CADEIRA UNIVERSITARIA BALSAS	Keiliane Gomes Oliveira Brito	Subseção Balsas	05/10/2011	380,00	380,00
0554	CADEIRA UNIVERSITARIA BALSAS	Keiliane Gomes Oliveira Brito	Subseção Balsas	05/10/2011	380,00	380,00
0555	CADEIRA UNIVERSITARIA BALSAS	Keiliane Gomes Oliveira Brito	Subseção Balsas	05/10/2011	380,00	380,00
0556	CADEIRA UNIVERSITARIA BALSAS	Keiliane Gomes Oliveira Brito	Subseção Balsas	05/10/2011	380,00	380,00
0557	CADEIRA UNIVERSITARIA BALSAS	Keiliane Gomes Oliveira Brito	Subseção Balsas	05/10/2011	380,00	380,00
0558	CADEIRA UNIVERSITARIA BALSAS	Keiliane Gomes Oliveira Brito	Subseção Balsas	05/10/2011	380,00	380,00
0559	CADEIRA UNIVERSITARIA BALSAS	Keiliane Gomes Oliveira Brito	Subseção Balsas	05/10/2011	380,00	380,00
0560	CADEIRA UNIVERSITARIA BALSAS	Keiliane Gomes Oliveira Brito	Subseção Balsas	05/10/2011	380,00	380,00
0561	CADEIRA UNIVERSITARIA BALSAS	Keiliane Gomes Oliveira Brito	Subseção Balsas	05/10/2011	380,00	380,00
0562	CADEIRA UNIVERSITARIA BALSAS	Keiliane Gomes Oliveira Brito	Subseção Balsas	05/10/2011	380,00	380,00
0563	CADEIRA UNIVERSITARIA BALSAS	Keiliane Gomes Oliveira Brito	Subseção Balsas	05/10/2011	380,00	380,00
0564	CADEIRA UNIVERSITARIA BALSAS	Keiliane Gomes Oliveira Brito	Subseção Balsas	05/10/2011	380,00	380,00
0565	CADEIRA UNIVERSITARIA BALSAS	Keiliane Gomes Oliveira Brito	Subseção Balsas	05/10/2011	380,00	380,00
0566	CADEIRA UNIVERSITARIA BALSAS	Keiliane Gomes Oliveira Brito	Subseção Balsas	05/10/2011	380,00	380,00
0567	CADEIRA UNIVERSITARIA BALSAS	Keiliane Gomes Oliveira Brito	Subseção Balsas	05/10/2011	380,00	380,00
0568	CADEIRA UNIVERSITARIA BALSAS	Keiliane Gomes Oliveira Brito	Subseção Balsas	05/10/2011	380,00	380,00
0569	CADEIRA UNIVERSITARIA BALSAS	Keiliane Gomes Oliveira Brito	Subseção Balsas	05/10/2011	380,00	380,00
0570	CADEIRA UNIVERSITARIA BALSAS	Keiliane Gomes Oliveira Brito	Subseção Balsas	05/10/2011	380,00	380,00
0571	CADEIRA UNIVERSITARIA BALSAS	Keiliane Gomes Oliveira Brito	Subseção Balsas	05/10/2011	380,00	380,00
0572	CADEIRA UNIVERSITARIA BALSAS	Keiliane Gomes Oliveira Brito	Subseção Balsas	05/10/2011	380,00	380,00



0573	CADEIRA UNIVERSITARIA BALSAS	Keiliane Gomes Oliveira Brito	Subseção Balsas	05/10/2011	380,00	380,00
0574	CADEIRA UNIVERSITARIA BALSAS	Keiliane Gomes Oliveira Brito	Subseção Balsas	05/10/2011	380,00	380,00
0575	CADEIRA UNIVERSITARIA BALSAS	Keiliane Gomes Oliveira Brito	Subseção Balsas	05/10/2011	380,00	380,00
0576	CADEIRA UNIVERSITARIA BALSAS	Keiliane Gomes Oliveira Brito	Subseção Balsas	05/10/2011	380,00	380,00
0577	CADEIRA UNIVERSITARIA BALSAS	Hellem Rosanna Rodrigues Machado	Subseção Pinheiro	05/10/2011	380,00	380,00
0578	CADEIRA UNIVERSITARIA BALSAS	Hellem Rosanna Rodrigues Machado	Subseção Pinheiro	05/10/2011	380,00	380,00
0579	CADEIRA UNIVERSITARIA BALSAS	Hellem Rosanna Rodrigues Machado	Subseção Pinheiro	05/10/2011	380,00	380,00
0580	CADEIRA UNIVERSITARIA BALSAS	Hellem Rosanna Rodrigues Machado	Subseção Pinheiro	05/10/2011	380,00	380,00
0581	CADEIRA UNIVERSITARIA BALSAS	Hellem Rosanna Rodrigues Machado	Subseção Pinheiro	05/10/2011	380,00	380,00
0582	CADEIRA UNIVERSITARIA BALSAS	Hellem Rosanna Rodrigues Machado	Subseção Pinheiro	05/10/2011	380,00	380,00
0583	CADEIRA UNIVERSITARIA BALSAS	Hellem Rosanna Rodrigues Machado	Subseção Pinheiro	05/10/2011	380,00	380,00
0584	CADEIRA UNIVERSITARIA BALSAS	Hellem Rosanna Rodrigues Machado	Subseção Pinheiro	05/10/2011	380,00	380,00
0585	CADEIRA UNIVERSITARIA BALSAS	Hellem Rosanna Rodrigues Machado	Subseção Pinheiro	05/10/2011	380,00	380,00
0586	CADEIRA UNIVERSITARIA BALSAS	Hellem Rosanna Rodrigues Machado	Subseção Pinheiro	05/10/2011	380,00	380,00
0587	CADEIRA UNIVERSITARIA BALSAS	Hellem Rosanna Rodrigues Machado	Subseção Pinheiro	05/10/2011	380,00	380,00
0588	CADEIRA UNIVERSITARIA BALSAS	Hellem Rosanna Rodrigues Machado	Subseção Pinheiro	05/10/2011	380,00	380,00
0589	CADEIRA UNIVERSITARIA BALSAS	Hellem Rosanna Rodrigues Machado	Subseção Pinheiro	05/10/2011	380,00	380,00
0590	CADEIRA UNIVERSITARIA BALSAS	Hellem Rosanna Rodrigues Machado	Subseção Pinheiro	05/10/2011	380,00	380,00
0591	CADEIRA UNIVERSITARIA BALSAS	Hellem Rosanna Rodrigues Machado	Subseção Pinheiro	05/10/2011	380,00	380,00



0592	CADEIRA UNIVERSITARIA BALSAS	Hellem Rosanna Rodrigues Machado	Subseção Pinheiro	05/10/2011	380,00	380,00
0593	CADEIRA UNIVERSITARIA BALSAS	Hellem Rosanna Rodrigues Machado	Subseção Pinheiro	05/10/2011	380,00	380,00
0594	CADEIRA UNIVERSITARIA BALSAS	Hellem Rosanna Rodrigues Machado	Subseção Pinheiro	05/10/2011	380,00	380,00
0595	CADEIRA UNIVERSITARIA BALSAS	Hellem Rosanna Rodrigues Machado	Subseção Pinheiro	05/10/2011	380,00	380,00
0596	CADEIRA UNIVERSITARIA BALSAS	Hellem Rosanna Rodrigues Machado	Subseção Pinheiro	05/10/2011	380,00	380,00
0597	CADEIRA UNIVERSITARIA BALSAS	Hellem Rosanna Rodrigues Machado	Subseção Pinheiro	05/10/2011	380,00	380,00
0598	CADEIRA UNIVERSITARIA BALSAS	Hellem Rosanna Rodrigues Machado	Subseção Pinheiro	05/10/2011	380,00	380,00
0599	CADEIRA UNIVERSITARIA BALSAS	Hellem Rosanna Rodrigues Machado	Subseção Pinheiro	05/10/2011	380,00	380,00
0600	CADEIRA UNIVERSITARIA BALSAS	Hellem Rosanna Rodrigues Machado	Subseção Pinheiro	05/10/2011	380,00	380,00
0601	CADEIRA	Keiliane Gomes Oliveira Brito	Subseção Balsas	14/05/2004	133,00	133,00
0602	CADEIRA	Keiliane Gomes Oliveira Brito	Subseção Balsas	14/05/2004	133,00	133,00
0603	CADEIRA	Keiliane Gomes Oliveira Brito	Subseção Balsas	14/05/2004	133,00	133,00
0604	CADEIRA	Keiliane Gomes Oliveira Brito	Subseção Balsas	14/05/2004	133,00	133,00
0605	CADEIRA	Keiliane Gomes Oliveira Brito	Subseção Balsas	14/05/2004	133,00	133,00
0606	CADEIRA	Keiliane Gomes Oliveira Brito	Subseção Balsas	14/05/2004	133,00	133,00
0607	CADEIRA	Keiliane Gomes Oliveira Brito	Subseção Balsas	14/05/2004	133,00	133,00
0608	CADEIRA	Keiliane Gomes Oliveira Brito	Subseção Balsas	14/05/2004	133,00	133,00
0609	CADEIRA	Keiliane Gomes Oliveira Brito	Subseção Balsas	14/05/2004	133,00	133,00
0610	CADEIRA	Keiliane Gomes Oliveira Brito	Subseção Balsas	14/05/2004	133,00	133,00
0611	CADEIRA	Keiliane Gomes Oliveira Brito	Subseção Balsas	14/05/2004	133,00	133,00





0612	CADEIRA	Keiliane Gomes Oliveira Brito	Subseção Balsas	14/05/2004	133,00	133,00
0613	CADEIRA	Keiliane Gomes Oliveira Brito	Subseção Balsas	14/05/2004	133,00	133,00
0614	CADEIRA	Keiliane Gomes Oliveira Brito	Subseção Balsas	14/05/2004	133,00	133,00
0615	CADEIRA	Keiliane Gomes Oliveira Brito	Subseção Balsas	14/05/2004	133,00	133,00
0616	COMPUTADOR	Marcelo Jorge Monteiro de Jesus	Bens de Outras Unidades	14/09/2009	2.975,00	2.975,00
0617	SCANNER	Marcelo Jorge Monteiro de Jesus	Galpão	22/07/2009	1.266,00	1.266,00
0618	MESA RETA BALSAS	Keiliane Gomes Oliveira Brito	Subseção Balsas	27/08/2005	1.300,00	1.300,00
0619	MESA RETA BALSAS	Keiliane Gomes Oliveira Brito	Subseção Balsas	16/08/2004	900,00	900,00
0620	MESA P/ ESCRITORIO BALSAS	Keiliane Gomes Oliveira Brito	Subseção Balsas	16/08/2004	900,00	900,00
0621	LIVROS	ISABEL CRISTINA DA SILVA BARROS	Processo Ético	04/11/2009	583,86	583,86
0622	LONGARINA 4 LUGARES	Keiliane Gomes Oliveira Brito	Subseção Balsas	10/10/2006	355,50	355,50
0623	BEBEDOURO	Marcelo Jorge Monteiro de Jesus	Galpão	13/05/2002	225,00	225,00
0624	MONITOR 15"	Marcelo Jorge Monteiro de Jesus	Galpão	21/02/2002	359,00	359,00
0625	NO BREAK	Marcelo Jorge Monteiro de Jesus	Bens de Outras Unidades	16/06/2011	586,00	586,00
0627	MONITOR	Marcelo Jorge Monteiro de Jesus	Galpão	25/07/2002	379,00	379,00
0628	COMPUTADOR	Marcelo Jorge Monteiro de Jesus	Galpão	28/01/2002	1.937,00	1.937,00
0629	COMPUTADOR	Marcelo Jorge Monteiro de Jesus	Galpão	28/02/2002	2.515,90	2.515,90
0630	LIVRO	ISABEL CRISTINA DA SILVA BARROS	Processo Ético	31/10/2012	99,00	99,00
0631	RELOGIO DE PONTO	Keiliane Gomes Oliveira Brito	Subseção Balsas	24/10/2011	1.040,00	1.040,00

0632	CAIXA DE SOM	Keiliane Gomes Oliveira Brito	Subseção Balsas	07/12/2011	1.098,81	1.098,81
0633	SUPORTE PARA CPU	Ítalo Mesquita Bonfim	Administração/Gerência	27/08/2011	164,00	164,00
0634	MONITOR	Marcelo Jorge Monteiro de Jesus	Galpão	21/09/2006	499,00	499,00
0635	MONITOR	Marcelo Jorge Monteiro de Jesus	Galpão	21/09/2006	499,00	499,00
0636	MONITOR	Marcelo Jorge Monteiro de Jesus	Galpão	21/09/2006	499,00	499,00
0637	IMPRESSORA	Marcelo Jorge Monteiro de Jesus	Galpão	06/02/2006	379,00	379,00
0638	LIVRO	ISABEL CRISTINA DA SILVA BARROS	Processo Ético	31/10/2012	59,00	59,00
0639	NO BREAK	Marcelo Jorge Monteiro de Jesus	Galpão	16/06/2011	586,00	586,00
0640	LIVRO	ISABEL CRISTINA DA SILVA BARROS	Processo Ético	31/10/2012	119,00	119,00
0641	LIVRO	ISABEL CRISTINA DA SILVA BARROS	Processo Ético	31/10/2012	32,00	32,00
0642	SUPORTE PARA CPU	Marcelo Jorge Monteiro de Jesus	Galpão	27/08/2011	164,00	164,00
0643	SUPORTE PARA CPU	Marcelo Jorge Monteiro de Jesus	Galpão	27/08/2011	164,00	164,00
0644	CAPOTA MARITIMA	Marcelo Jorge Monteiro de Jesus	Garagem	02/01/2009	510,00	510,00
0645	ARMARIO EM MADEIRA 2 PORTAS	Keiliane Gomes Oliveira Brito	Subseção Balsas	27/08/2005	1.300,00	1.300,00
0647	ESTANTE	Keiliane Gomes Oliveira Brito	Subseção Balsas	27/08/2005	800,00	800,00
0648	IMPRESSORA	Marcelo Jorge Monteiro de Jesus	Galpão	03/06/2005	4.300,00	4.300,00
0649	TELEVISÃO	Marcelo Jorge Monteiro de Jesus	Galpão	02/12/2004	419,00	419,00
0650	MICROONDAS	Marcelo Jorge Monteiro de Jesus	Galpão	17/06/2008	220,23	220,23
0651	AR CONDICIONADO	Marcelo Jorge Monteiro de Jesus	Galpão	10/10/2005	669,00	669,00
0652	CADEIRA DIRETORIA	Heilem Rosanna Rodrigues Machado	Subseção Pinheiro	22/07/2006	350,00	350,00



0653	SUPORTE PARA CPU	Marcelo Jorge Monteiro de Jesus	Galpão	27/08/2011	164,00	164,00
0654	SUPORTE PARA CPU	Marcelo Jorge Monteiro de Jesus	Galpão	27/08/2011	164,00	164,00
0655	ESTANTE EM AÇO	Marcelo Jorge Monteiro de Jesus	Galpão	30/11/2003	168,42	168,42
0656	ESTANTE EM AÇO	Marcelo Jorge Monteiro de Jesus	Galpão	30/11/2003	168,42	168,42
0657	ESTANTE EM AÇO	Marcelo Jorge Monteiro de Jesus	Galpão	30/11/2003	168,42	168,42
0658	ESTANTE EM AÇO	Marcelo Jorge Monteiro de Jesus	Galpão	30/11/2003	168,42	168,42
0659	ESTANTE EM AÇO	Marcelo Jorge Monteiro de Jesus	Galpão	30/11/2003	168,42	168,42
0660	ESTANTE EM AÇO	Marcelo Jorge Monteiro de Jesus	Galpão	30/11/2003	168,42	168,42
0661	ESTANTE EM AÇO	Marcelo Jorge Monteiro de Jesus	Galpão	30/11/2003	168,42	168,42
0662	AR CONDICIONADO	Marcelo Jorge Monteiro de Jesus	Galpão	15/06/2006	1.400,00	1.400,00
0663	AR CONDICIONADO 21000 BTUS	Marcelo Jorge Monteiro de Jesus	Galpão	16/12/2003	1.850,00	1.850,00
0664	NOTEBOOK	Marcelo Jorge Monteiro de Jesus	Galpão	03/06/2005	9.330,00	9.330,00
0665	AR CONDICIONADO	Marcelo Jorge Monteiro de Jesus	Galpão	16/12/2003	975,00	975,00
0666	NOTEBOOK	Marcelo Jorge Monteiro de Jesus	Galpão	03/06/2005	9.330,00	9.330,00
0667	COMPUTADOR	Marcelo Jorge Monteiro de Jesus	Galpão	27/10/2003	1.320,00	1.320,00
0668	SUPORTE PARA CPU	Marcelo Jorge Monteiro de Jesus	Galpão	27/08/2011	164,00	164,00
0669	SUPORTE PARA CPU	Marcelo Jorge Monteiro de Jesus	Galpão	27/08/2011	164,00	164,00
0670	SUPORTE PARA CPU	Marcelo Jorge Monteiro de Jesus	Galpão	27/08/2011	164,00	164,00
0671	SUPORTE PARA CPU	Marcelo Jorge Monteiro de Jesus	Galpão	27/08/2011	164,00	164,00



0672	SUPORTE PARA CPU	Lorena Lindoso Catanhêde	Fiscalização	27/08/2011	164,00	164,00
0673	MICROFONE SEM FIO	Marcelo Jorge Monteiro de Jesus	Almoxxarifado	30/08/2011	2.495,00	2.495,00
0674	MICROFONE SEM FIO	Marcelo Jorge Monteiro de Jesus	Almoxxarifado	30/08/2011	2.495,00	2.495,00
0675	MICROFONE HEEDSET	Marcelo Jorge Monteiro de Jesus	Almoxxarifado	30/08/2011	2.596,00	2.596,00
0676	COMPUTADOR	Marcelo Jorge Monteiro de Jesus	Galpão	30/08/2011	3.200,00	3.200,00
0677	AR CONDICIONADO	Luis Eduardo Santos	Tecnologia da Informação	08/06/2011	889,00	889,00
0678	AR CONDICIONADO	Luis Eduardo Santos	Tecnologia da Informação	08/06/2011	889,00	889,00
0679	MONITOR	Marcelo Jorge Monteiro de Jesus	Galpão	14/09/2009	498,00	498,00
0680	MONITOR	Marcelo Jorge Monteiro de Jesus	Bens de Outras Unidades	14/09/2009	498,00	498,00
0681	NO BREAK	Marcelo Jorge Monteiro de Jesus	Galpão	12/08/2008	525,00	525,00
0682	NO BREAK	Marcelo Jorge Monteiro de Jesus	Galpão	12/08/2008	525,00	525,00
0683	NO BREAK	Marcelo Jorge Monteiro de Jesus	Galpão	12/08/2008	525,00	525,00
0684	NO BREAK	Marcelo Jorge Monteiro de Jesus	Galpão	12/08/2008	525,00	525,00
0685	MESA RACK	JOHELSON OLIVEIRA GOMES	Jurídico	30/08/2011	296,00	296,00
0686	SERVIDOR	Luis Eduardo Santos	Tecnologia da Informação	21/12/2011	4.800,00	4.800,00
0687	FAX	Hellem Rosanna Rodrigues Machado	Subseção Pinheiro	21/12/2011	826,00	826,00
0688	COMPUTADOR	Marcelo Jorge Monteiro de Jesus	Galpão	14/09/2009	1.980,00	1.980,00
0689	CENTRAL TELEFONICA	Luis Eduardo Santos	Tecnologia da Informação	28/01/2009	3.490,00	3.490,00
0690	SUPORTE PARA CPU	Lorena Lindoso Catanhêde	Arquivo	27/08/2011	164,00	164,00
0693	RACK PARA SWITCH	Luis Eduardo Santos	Tecnologia da Informação	18/08/2011	3.563,00	3.563,00



0694	NO BREAK	Marcelo Jorge Monteiro de Jesus	Galpão	31/05/2005	370,00	370,00
0696	NO BREAK	Marcelo Jorge Monteiro de Jesus	Galpão	22/07/2009	422,00	422,00
0697	CENTRAL TELEFONICA	Marcelo Jorge Monteiro de Jesus	Galpão	10/08/2005	2.840,00	2.840,00
0698	PAINEL DE SENHA	Marcelo Jorge Monteiro de Jesus	Galpão	03/06/2005	2.000,00	2.000,00
0699	SUPORTE PARA CPU	Lorena Lindoso Catanhêde	Fiscalização	27/08/2011	164,00	164,00
0700	MOTOR PIVONTANTE	Marcelo Jorge Monteiro de Jesus	Galpão	04/11/2011	3.900,00	3.900,00
0701	AR CONDICIONADO	Marcelo Jorge Monteiro de Jesus	Galpão	15/06/2006	2.250,00	2.250,00
0702	SUPORTE PARA CPU	Lucineia Nonata Costa Diniz	Registro	27/08/2011	164,00	164,00
0703	IMPRESSORA	Cassyo Fernando Cutrim Pereira	Secretaria de Cursos	21/12/2011	468,00	468,00
0704	TELEFONE	Marcelo Jorge Monteiro de Jesus	Galpão	14/09/2006	32,25	32,25
0705	TELEFONE	Marcelo Jorge Monteiro de Jesus	Galpão	14/09/2006	32,25	32,25
0706	CADEIRA GIRATORIA SEM BRAÇOS	Isana Barros de Oliveira	Processo Ético	27/08/2011	793,00	793,00
0707	CADEIRA GIRATORIA SEM BRAÇOS	Marcelo Jorge Monteiro de Jesus	Plenário	27/08/2011	793,00	793,00
0708	FOGÃO 4 BOCAS	Marcelo Jorge Monteiro de Jesus	Galpão	17/06/2005	268,00	268,00
0710	RACK PARA PC EM MADEIRA CPD	Marcelo Jorge Monteiro de Jesus	Bens de Outras Unidades	15/03/2006	800,00	800,00
0712	MESA DE REUNIÃO PARA 06 PESSOAS	Marcelo Jorge Monteiro de Jesus	Plenário	14/07/2011	2.010,00	2.010,00
0714	MESA VIDRO	Cassyo Fernando Cutrim Pereira	Secretaria de Cursos	13/07/2011	175,00	175,00
0717	BEBEDOURO	Marcelo Jorge Monteiro de Jesus	Galpão	05/10/2011	560,00	560,00
0718	BEBEDOURO	Lucineia Nonata Costa Diniz	Recepção	05/10/2011	560,00	560,00



0719	LONGARINA 3 LUGARES	Heilem Rosanna Rodrigues Machado	Subseção Pinheiro	14/05/2004	284,00	284,00
0720	MESA DE REUNIÃO	Marcelo Jorge Monteiro de Jesus	Salão de Eventos	14/07/2011	657,07	657,07
0721	MESA P/ AUDITORIO PINHEIRO	Heilem Rosanna Rodrigues Machado	Subseção Pinheiro	20/08/2004	1.050,00	1.050,00
0722	BOMBA CENTRIFUGA	Heilem Rosanna Rodrigues Machado	Subseção Pinheiro	19/11/2011	715,36	715,36
0723	AR CONDICIONADO	Marcelo Jorge Monteiro de Jesus	Galpão	08/06/2011	1.092,00	1.092,00
0724	AR CONDICIONADO	Marcelo Jorge Monteiro de Jesus	Salão de Eventos	08/06/2011	1.092,00	1.092,00
0725	POLTRONA 03 LUGARES	Patrick Jonatha Costa Gomes	Presidência	14/07/2011	2.800,00	2.800,00
0726	MESA DE CANTO	Marcelo Jorge Monteiro de Jesus	Salão de Eventos	27/08/2011	832,00	832,00
0727	PROJETOR	Marcelo Jorge Monteiro de Jesus	Salão de Eventos	09/06/2011	1.600,00	1.600,00
0728	TELA DE PROJEÇÃO	Marcelo Jorge Monteiro de Jesus	Salão de Eventos	30/08/2011	615,00	615,00
0729	CAIXA DE SOM	Marcelo Jorge Monteiro de Jesus	Salão de Eventos	30/08/2011	836,00	836,00
0730	CAIXA DE SOM	Marcelo Jorge Monteiro de Jesus	Salão de Eventos	30/08/2011	836,00	836,00
0731	CAIXA DE SOM	Luis Eduardo Santos	Tecnologia da Informação	30/08/2011	836,00	836,00
0732	CAIXA DE SOM	Marcelo Jorge Monteiro de Jesus	Salão de Eventos	30/08/2011	836,00	836,00
0733	CAIXA DE SOM	Marcelo Jorge Monteiro de Jesus	Salão de Eventos	30/08/2011	836,00	836,00
0734	CAIXA DE SOM	Marcelo Jorge Monteiro de Jesus	Salão de Eventos	30/08/2011	836,00	836,00
0735	CAIXA DE SOM	Marcelo Jorge Monteiro de Jesus	Salão de Eventos	30/08/2011	836,00	836,00
0736	CAIXA DE SOM	Marcelo Jorge Monteiro de Jesus	Salão de Eventos	30/08/2011	836,00	836,00
0737	CAIXA DE SOM	Marcelo Jorge Monteiro de Jesus	Salão de Eventos	30/08/2011	836,00	836,00
0738	CAIXA DE SOM	Marcelo Jorge Monteiro de Jesus	Salão de Eventos	30/08/2011	836,00	836,00



0747	BEBEDOURO	Hellem Rosanna Rodrigues Machado	Subseção Pinheiro	05/10/2011	560,00	560,00
0748	CADEIRA PE FIXA PINHEIRO	Hellem Rosanna Rodrigues Machado	Subseção Pinheiro	30/10/2006	135,00	135,00
0749	SCANNER	Marcelo Jorge Monteiro de Jesus	Galpão	26/02/2009	2.250,00	2.250,00
0752	CADEIRA PE FIXA PINHEIRO	Hellem Rosanna Rodrigues Machado	Subseção Pinheiro	30/10/2006	135,00	135,00
0753	SCANNER	Marcelo Jorge Monteiro de Jesus	Galpão	03/06/2005	480,00	480,00
0756	COPIADORA	Marcelo Jorge Monteiro de Jesus	Galpão	31/10/2005	4.000,00	4.000,00
0757	SCANNER	Marcelo Jorge Monteiro de Jesus	Galpão	26/02/2009	2.250,00	2.250,00
0759	IMPRESSORA	Marcelo Jorge Monteiro de Jesus	Galpão	03/06/2005	2.180,00	2.180,00
0761	LIVRO	ISABEL CRISTINA DA SILVA BARROS	Processo Ético	31/10/2008	1.348,40	1.348,40
0762	CADEIRA PE FIXA PINHEIRO	Hellem Rosanna Rodrigues Machado	Subseção Pinheiro	30/10/2006	135,00	135,00
0763	CADEIRA GIRATORIA COM BRAÇOS	Marcelo Jorge Monteiro de Jesus	Bens de Outras Unidades	14/07/2011	767,54	767,54
0764	CADEIRA GIRATORIA COM BRAÇOS	Marcelo Jorge Monteiro de Jesus	Plenário	14/07/2011	767,54	767,54
0765	CADEIRA GIRATORIA COM BRAÇOS	Marcelo Jorge Monteiro de Jesus	Plenário	14/07/2011	767,54	767,54
0766	CADEIRA GIRATORIA COM BRAÇOS	Ítalo Mesquita Bonfim	Administração/Gerência	14/07/2011	767,54	767,54
0767	CADEIRA GIRATORIA COM BRAÇOS	Luis Eduardo Santos	Tecnologia da Informação	14/07/2011	767,54	767,54
0768	CADEIRA GIRATORIA COM BRAÇOS	Isana Barros de Oliveira	Processo Ético	14/07/2011	767,54	767,54
0769	CADEIRA GIRATORIA COM BRAÇOS	Marcelo Jorge Monteiro de Jesus	Bens de Outras Unidades	14/07/2011	767,54	767,54
0770	CADEIRA GIRATORIA COM BRAÇOS	Isana Barros de Oliveira	Processo Ético	14/07/2011	767,54	767,54
0771	CADEIRA GIRATORIA COM BRAÇOS	Marcelo Jorge Monteiro de Jesus	Pessoal/Patrimônio	14/07/2011	767,54	767,54



0773	CORTINA	Marcelo Jorge Monteiro de Jesus	Plenário	16/09/2011	489,40	489,40
0774	CADEIRA GIRATORIA COM BRAÇOS	Marcelo Jorge Monteiro de Jesus	Bens de Outras Unidades	14/07/2011	767,54	767,54
0775	CADEIRA GIRATORIA COM BRAÇOS	JOHELSON OLIVEIRA GOMES	Jurídico	14/07/2011	767,54	767,54
0776	CADEIRA GIRATORIA COM BRAÇOS	Ítalo Mesquita Bonfim	Administração/Gerência	14/07/2011	767,54	767,54
0777	GAVETEIRO VOLANTE	Isana Barros de Oliveira	Processo Ético	14/07/2011	609,46	609,46
0778	GAVETEIRO VOLANTE	JOHELSON OLIVEIRA GOMES	Jurídico	14/07/2011	609,46	609,46
0780	MESA DE SOM	Marcelo Jorge Monteiro de Jesus	Auditório	30/08/2011	3.860,00	3.860,00
0781	CAMERA	Marcelo Jorge Monteiro de Jesus	Auditório	30/08/2011	810,00	810,00
0782	CADEIRA PE FIXA PINHEIRO	Hellem Rosanna Rodrigues Machado	Subseção Pinheiro	30/10/2006	135,00	135,00
0783	CADEIRA PE FIXA AUDITORIO	Marcelo Jorge Monteiro de Jesus	Galpão	30/10/2006	135,00	135,00
0784	TELEFONE	Marcelo Jorge Monteiro de Jesus	Galpão	10/08/2005	615,00	615,00
0785	CADEIRA FIXA	JOHELSON OLIVEIRA GOMES	Jurídico	14/07/2011	537,09	537,09
0786	CORTINA	Ítalo Mesquita Bonfim	Administração/Gerência	16/09/2011	421,27	421,27
0787	CORTINA	Lucineia Nonata Costa Diniz	Recepção	16/09/2011	468,07	468,07
0788	CORTINA	Lucineia Nonata Costa Diniz	Recepção	16/09/2011	468,07	468,07
0790	CADEIRA PE FIXA AUDITORIO	Margarida Roberta Araujo	Copa	30/10/2006	135,00	135,00
0791	CADEIRA PE FIXA AUDITORIO	Marcelo Jorge Monteiro de Jesus	Auditório	30/10/2006	135,00	135,00
0792	CADEIRA PE FIXA AUDITORIO	Marcelo Jorge Monteiro de Jesus	Auditório	30/10/2006	135,00	135,00
0793	CADEIRA GIRATÓRIA SEM BRAÇO	Jakeline Priscila Lima da Silva	Subseção Bacabal	30/10/2006	135,00	135,00
0794	CADEIRA	Marcelo Jorge Monteiro de Jesus	Galpão	30/10/2006	150,00	150,00



0795	KIT DE SOM	Marcelo Jorge Monteiro de Jesus	Garagem	04/03/2009	495,00	495,00
0797	NO BREAK	Marcelo Jorge Monteiro de Jesus	Galpão	12/08/2008	525,00	525,00
0798	NO BREAK	Marcelo Jorge Monteiro de Jesus	Galpão	12/08/2008	525,00	525,00
0801	NO BREAK	Marcelo Jorge Monteiro de Jesus	Galpão	12/08/2008	525,00	525,00
0802	CADEIRA DIRETORIA	Ayslan Celis de Oliveira Costa	Subseção Caxias	09/05/2007	336,00	336,00
0803	MESA RETA	Jairo Muniz da Silva	Negociação	14/07/2011	657,07	657,07
0805	CADEIRA FIXA	Diego Carvalho Dias	Compras e Contratos	14/07/2011	537,09	537,09
0806	COMPUTADOR	Marcelo Jorge Monteiro de Jesus	Galpão	08/07/2004	1.093,00	1.093,00
0808	COMPUTADOR	Marcelo Jorge Monteiro de Jesus	Galpão	07/05/2007	2.059,00	2.059,00
0811	CADEIRA GIRATORIA SEM BRAÇOS	Lorena Lindoso Catanhêde	Fiscalização	27/08/2011	793,00	793,00
0812	CADEIRA GIRATORIA SEM BRAÇOS	Marcelo Jorge Monteiro de Jesus	Plenário	27/08/2011	793,00	793,00
0814	SCANNER	Marcelo Jorge Monteiro de Jesus	Galpão	26/02/2009	2.250,00	2.250,00
0816	IMPRESSORA	Marcelo Jorge Monteiro de Jesus	Galpão	08/05/2007	559,00	559,00
0818	COMPUTADOR	Ayslan Celis de Oliveira Costa	Subseção Caxias	08/07/2004	2.314,00	2.314,00
0819	CADEIRA FIXA SEM BRAÇO	Ayslan Celis de Oliveira Costa	Subseção Caxias	09/05/2007	139,00	139,00
0820	CADEIRA	Ayslan Celis de Oliveira Costa	Subseção Caxias	09/05/2007	139,00	139,00
0824	RELOGIO DE PONTO	Marcelo Jorge Monteiro de Jesus	Galpão	24/10/2011	3.214,40	3.214,40
0829	CADEIRA GIRATORIA COM BRAÇOS	Marcelo Jorge Monteiro de Jesus	Plenário	14/07/2011	767,54	767,54
0830	PROJETOR	Luis Eduardo Santos	Tecnologia da Informação	09/06/2011	1.600,00	1.600,00



0831	ARMARIO BAIXO ALMOXARIFADO	Marcelo Jorge Monteiro de Jesus	Almoxarifado	30/11/2005	600,00	600,00
0832	CADEIRA	Ayslan Celis de Oliveira Costa	Subseção Caxias	09/05/2007	139,00	139,00
0833	CORTINA	Marcelo Jorge Monteiro de Jesus	Plenário	16/09/2011	468,07	468,07
0835	CORTINA	Jairo Muniz da Silva	Negociação	30/09/2011	1.192,10	1.192,10
0837	NOTEBOOK	JOHELSON OLIVEIRA GOMES	Jurídico	02/10/2010	1.699,00	1.699,00
0838	CADEIRA	Ayslan Celis de Oliveira Costa	Subseção Caxias	09/05/2007	139,00	139,00
0839	IMPRESSORA	Marcelo Jorge Monteiro de Jesus	Galpão	03/03/2007	639,90	639,90
0840	COMPUTADOR	Marcelo Jorge Monteiro de Jesus	Galpão	07/05/2007	980,00	980,00
0841	MONITOR	Jairo Muniz da Silva	Negociação	19/02/2009	685,00	685,00
0842	NO BREAK	Marcelo Jorge Monteiro de Jesus	Galpão	31/05/2005	370,00	370,00
0845	DISPENSADOR DE SENHA	Lucineia Nonata Costa Diniz	Recepção	03/06/2005	470,00	470,00
0846	CORTINA	Lucineia Nonata Costa Diniz	Recepção	30/09/2011	446,68	446,68
0847	CORTINA	Patrick Jonatha Costa Gomes	Presidência	30/09/2011	730,62	730,62
0853	CORTINA	Marcelo Jorge Monteiro de Jesus	Plenário	16/09/2011	468,07	468,07
0854	MESA DE CANTO	Elis Regina Mendes Pires	Secretaria Executiva	27/08/2011	832,00	832,00
0855	ESTANTE EM AÇO	Marcelo Jorge Monteiro de Jesus	Galpão	30/11/2003	168,42	168,42
0856	ESTANTE EM AÇO	Marcelo Jorge Monteiro de Jesus	Galpão	30/11/2003	168,42	168,42
0857	ESTANTE EM AÇO	Marcelo Jorge Monteiro de Jesus	Galpão	30/11/2003	168,42	168,42
0869	COMPUTADOR	Marcelo Jorge Monteiro de Jesus	Galpão	05/11/2003	1.370,00	1.370,00
0870	COMPUTADOR	Jakeline Priscila Lima da Silva	Subseção Bacabal	21/12/2011	3.450,00	3.450,00





0871	AUTOMATIZADOR	Marcelo Jorge Monteiro de Jesus	Galpão	17/02/2009	1.620,00	1.620,00
0872	IMPRESSORA	Marcelo Jorge Monteiro de Jesus	Galpão	22/07/2009	1.087,33	1.087,33
0873	IMPRESSORA	Marcelo Jorge Monteiro de Jesus	Galpão	22/07/2009	1.087,33	1.087,33
0874	SCANNER	Marcelo Jorge Monteiro de Jesus	Bens de Outras Unidades	21/12/2011	2.430,00	2.430,00
0875	IMPRESSORA	Marcelo Jorge Monteiro de Jesus	Galpão	22/07/2009	1.087,33	1.087,33
0876	CADEIRA GIRATORIA SEM BRAÇOS	Marcelo Jorge Monteiro de Jesus	Bens de Outras Unidades	14/07/2011	793,00	793,00
0882	MONITOR	Lucineia Nonata Costa Diniz	Registro	24/04/2008	498,00	498,00
0883	MONITOR	Marcelo Jorge Monteiro de Jesus	Galpão	24/04/2008	498,00	498,00
0884	COMPUTADOR	Marcelo Jorge Monteiro de Jesus	Galpão	28/04/2008	1.277,49	1.277,49
0885	COMPUTADOR	Marcelo Jorge Monteiro de Jesus	Galpão	28/04/2008	1.277,49	1.277,49
0886	COMPUTADOR	Marcelo Jorge Monteiro de Jesus	Galpão	28/04/2008	1.277,49	1.277,49
0887	COMPUTADOR	Marcelo Jorge Monteiro de Jesus	Galpão	28/04/2008	1.277,49	1.277,49
0897	DVD PLAYER	Marcelo Jorge Monteiro de Jesus	Garagem	17/11/2010	179,00	179,00
0898	ROTEADOR	Marcelo Jorge Monteiro de Jesus	Garagem	15/10/2010	448,00	448,00
0899	GERADOR	Marcelo Jorge Monteiro de Jesus	Garagem	22/10/2010	6.000,24	6.000,24
0900	AR CONDICIONADO	Marcelo Jorge Monteiro de Jesus	Garagem	19/08/2010	1.065,00	1.065,00
0902	LONGARINA 3 LUGARES	Jakeline Priscila Lima da Silva	Subseção Bacabal	09/05/2007	324,00	324,00
0903	TRAVA TAMPA TRASEIRA	Marcelo Jorge Monteiro de Jesus	Garagem	02/01/2009	250,00	250,00
0904	REFRIGERADOR	Marcelo Jorge Monteiro de Jesus	Garagem	20/08/2010	403,30	403,30

0905	MICROONDAS	MARCELO JORGE MONTEIRO DE JESUS 05	Galpão	04/11/2010	201,95	201,95
0906	IMPRESSORA	Cassyo Fernando Cutrim Pereira	Secretaria de Cursos	02/11/2010	755,00	755,00
0907	TELEVISOR	Marcelo Jorge Monteiro de Jesus	Garagem	02/11/2010	750,00	750,00
0908	TELEVISOR	Marcelo Jorge Monteiro de Jesus	Garagem	02/11/2010	1.000,00	1.000,00
0909	ARMARIO	Marcelo Jorge Monteiro de Jesus	Vestuário Feminino	18/08/2011	1.768,50	1.768,50
0910	BOMBA	Hellem Rosanna Rodrigues Machado	Subseção Pinheiro	18/04/2013	749,00	749,00
0911	SANTO ANTONIO CROMADO	Marcelo Jorge Monteiro de Jesus	Garagem	02/01/2009	1.045,00	1.045,00
0912	CORTINA	Marcelo Jorge Monteiro de Jesus	Auditório	16/09/2011	946,83	946,83
0913	ARMARIO	Marcelo Jorge Monteiro de Jesus	Vestuário Masculino	18/08/2011	1.768,50	1.768,50
0916	CORTINA	Marcelo Jorge Monteiro de Jesus	Auditório	16/09/2011	1.001,52	1.001,52
0922	CORTINA	Marcelo Jorge Monteiro de Jesus	Auditório	16/09/2011	669,68	669,68
0928	CORTINA	Marcelo Jorge Monteiro de Jesus	Auditório	16/09/2011	1.138,41	1.138,41
0936	CORTINA	Marcelo Jorge Monteiro de Jesus	Auditório	16/09/2011	668,84	668,84
0939	CORTINA	Marcelo Jorge Monteiro de Jesus	Auditório	16/09/2011	668,84	668,84
0942	CORTINA	Marcelo Jorge Monteiro de Jesus	Auditório	16/09/2011	792,39	792,39
0943	CADEIRA GIRATORIA SEM BRAÇOS	Marcelo Jorge Monteiro de Jesus	Bens de Outras Unidades	14/07/2011	793,00	793,00
0944	CADEIRA GIRATORIA SEM BRAÇOS	Marcelo Jorge Monteiro de Jesus	Plenário	27/08/2011	793,00	793,00
0945	LONGARINA 3 LUGARES	Zenilda Almeida do Nascimento	Subseção Imperatriz	22/07/2006	272,00	272,00
0946	LONGARINA 3 LUGARES	Zenilda Almeida do Nascimento	Subseção Imperatriz	22/07/2006	272,00	272,00
0947	CADEIRA FIXA	Zenilda Almeida do Nascimento	Subseção Imperatriz	22/07/2006	90,00	90,00



0948	CADEIRA	Zenilta Almeida do Nascimento	Subseção Imperatriz	22/07/2006	90,00	90,00
0949	CADEIRA	Zenilta Almeida do Nascimento	Subseção Imperatriz	22/07/2006	90,00	90,00
0950	CADEIRA	Zenilta Almeida do Nascimento	Subseção Imperatriz	22/07/2006	90,00	90,00
0951	CADEIRA	Zenilta Almeida do Nascimento	Subseção Imperatriz	22/07/2006	90,00	90,00
0953	IMPRESSORA	Marcelo Jorge Monteiro de Jesus	Galpão	03/06/2005	2.400,00	2.400,00
0954	NO BREAK	Zenilta Almeida do Nascimento	Subseção Imperatriz	19/02/2009	693,00	693,00
0955	SUPORTE PARA CPU	Diego Carvalho Dias	Compras e Contratos	27/08/2011	164,00	164,00
0956	COMPUTADOR	Marcelo Jorge Monteiro de Jesus	Bens de Outras Unidades	14/09/2009	1.980,00	1.980,00
0957	COMPUTADOR	Marcelo Jorge Monteiro de Jesus	Bens de Outras Unidades	14/09/2009	1.980,00	1.980,00
0958	CORTINA	Marcelo Jorge Monteiro de Jesus	Auditório	16/09/2011	448,48	448,48
0959	RELOGIO DE PONTO	Marcelo Jorge Monteiro de Jesus	Galpão	24/10/2011	1.040,00	1.040,00
0960	SCANNER	Marcelo Jorge Monteiro de Jesus	Galpão	26/02/2009	2.250,00	2.250,00
0961	CADEIRA DIRETORIA	Zenilta Almeida do Nascimento	Subseção Imperatriz	14/05/2004	338,00	338,00
0962	AR CONDICIONADO	Zenilta Almeida do Nascimento	Subseção Imperatriz	30/11/2004	1.090,00	1.090,00
0963	SCANNER	Marcelo Jorge Monteiro de Jesus	Galpão	28/02/2009	136,45	136,45
0964	SCANNER	Marcelo Jorge Monteiro de Jesus	Galpão	28/02/2009	136,45	136,45
0965	SCANNER	Marcelo Jorge Monteiro de Jesus	Galpão	28/02/2009	136,45	136,45
0966	CORTINA	Marcelo Jorge Monteiro de Jesus	Auditório	16/09/2011	792,39	792,39
0967	CORTINA	Marcelo Jorge Monteiro de Jesus	Auditório	16/09/2011	527,01	527,01



0970	FAX	Zenilda Almeida do Nascimento	Subseção Imperatriz	24/04/2006	699,00	699,00
0971	COMPUTADOR	Marcelo Jorge Monteiro de Jesus	Galpão	21/12/2011	1.000,00	1.000,00
0972	NO BREAK	Keilliane Gomes Oliveira Brito	Subseção Balsas	21/12/2011	420,00	420,00
0973	BANCADA IMPERATRIZ	Zenilda Almeida do Nascimento	Subseção Imperatriz	31/08/2006	4.400,00	4.400,00
0979	BEBEDOURO	Ayslan Celis de Oliveira Costa	Subseção Caxias	14/05/2007	395,00	395,00
0981	LONGARINA 3 LUGARES	Ayslan Celis de Oliveira Costa	Subseção Caxias	09/05/2007	324,00	324,00
0994	CENTRAL PORTA AUTOMATICA	Lucineia Nonata Costa Diniz	Recepção	16/07/2012	250,00	250,00
0995	PROJETOR	Keilliane Gomes Oliveira Brito	Subseção Balsas	09/06/2011	1.600,00	1.600,00
0996	VEICULO MERIVA	Marcelo Jorge Monteiro de Jesus	Garagem	24/07/2012	57.000,00	57.000,00
0999	SCANNER	Keilliane Gomes Oliveira Brito	Subseção Balsas	21/12/2011	2.430,00	2.430,00
1000	NO BREAK	Marcelo Jorge Monteiro de Jesus	Galpão	19/04/2012	385,90	385,90
1001	NO BREAK	Luis Eduardo Santos	Tecnologia da Informação	19/04/2012	385,90	385,90
1002	NO BREAK	Marcelo Jorge Monteiro de Jesus	Bens de Outras Unidades	19/04/2012	385,90	385,90
1004	NO BREAK	Marcelo Jorge Monteiro de Jesus	Galpão	19/04/2012	385,90	385,90
1005	NO BREAK	Marcelo Jorge Monteiro de Jesus	Galpão	19/04/2012	385,90	385,90
1006	NO BREAK	Marcelo Jorge Monteiro de Jesus	Bens de Outras Unidades	19/04/2012	385,90	385,90
1007	NO BREAK	Luis Eduardo Santos	Tecnologia da Informação	19/04/2012	385,90	385,90
1008	NO BREAK	Marcelo Jorge Monteiro de Jesus	Bens de Outras Unidades	19/04/2012	385,90	385,90
1009	NO BREAK	Marcelo Jorge Monteiro de Jesus	Bens de Outras Unidades	19/04/2012	385,90	385,90
1010	NO BREAK	Luis Eduardo Santos	Tecnologia da Informação	19/04/2012	385,90	385,90





1011	CENTRAL PORTA AUTOMATICA	Lucineia Nonata Costa Diniz	Recepção	16/07/2012	250,00	250,00
1012	NO BREAK	Marcelo Jorge Monteiro de Jesus	Galpão	19/04/2012	385,90	385,90
1013	NO BREAK	Marcelo Jorge Monteiro de Jesus	Bens de Outras Unidades	19/04/2012	385,90	385,90
1014	NO BREAK	JOHELSON OLIVEIRA GOMES	Jurídico	19/04/2012	385,90	385,90
1015	NO BREAK	Ítalo Mesquita Bonfim	Administração/Gerência	19/04/2012	385,90	385,90
1016	NO BREAK	Ítalo Mesquita Bonfim	Administração/Gerência	19/04/2012	385,90	385,90
1017	NO BREAK	Marcelo Jorge Monteiro de Jesus	Bens de Outras Unidades	19/04/2012	385,90	385,90
1018	NO BREAK	Luis Eduardo Santos	Tecnologia da Informação	19/04/2012	385,90	385,90
1019	NO BREAK	Marcelo Jorge Monteiro de Jesus	Bens de Outras Unidades	19/04/2012	385,90	385,90
1020	NO BREAK	Marcelo Jorge Monteiro de Jesus	Bens de Outras Unidades	19/04/2012	385,90	385,90
1021	NO BREAK	Luis Eduardo Santos	Tecnologia da Informação	19/04/2012	385,90	385,90
1022	NO BREAK	Marcelo Jorge Monteiro de Jesus	Bens de Outras Unidades	19/04/2012	385,90	385,90
1023	MONITOR	Marcelo Jorge Monteiro de Jesus	Bens de Outras Unidades	30/04/2012	240,90	240,90
1024	MONITOR	Marcelo Jorge Monteiro de Jesus	Galpão	30/04/2012	240,90	240,90
1025	MONITOR 15" KOLKE	Marcelo Jorge Monteiro de Jesus	Bens de Outras Unidades	30/04/2012	240,90	240,90
1026	MONITOR 15" KOLKE	Zenilta Almeida do Nascimento	Subseção Imperatriz	30/04/2012	240,90	240,90
1027	MONITOR 15" KOLKE	Lucineia Nonata Costa Diniz	Recepção	30/05/2012	240,90	240,90
1028	MONITOR	Cassyo Fernando Cutrim Pereira	Secretaria de Cursos	30/04/2012	240,90	240,90
1029	MONITOR 15" KOLKE	Luis Eduardo Santos	Tecnologia da Informação	30/04/2012	240,90	240,90

1030	MONITOR 15"	Jakeline Priscila Lima da Silva	Subseção Bacabal	30/04/2012	240,90	240,90
1031	MONITOR 15" KOLKE	Ayslan Celis de Oliveira Costa	Subseção Caxias	30/04/2012	240,90	240,90
1032	MONITOR 15" KOLKE	Marcelo Jorge Monteiro de Jesus	Bens de Outras Unidades	30/04/2012	240,90	240,90
1033	MONITOR 15" KOLKE	Ítalo Mesquita Bonfim	Administração/Gerência	30/04/2012	240,90	240,90
1034	MONITOR 15" KOLKE	Lorena Lindoso Catanhêde	Fiscalização	30/04/2012	240,90	240,90
1035	MONITOR 15" KOLKE	Luis Eduardo Santos	Tecnologia da Informação	30/04/2012	240,90	240,90
1036	MONITOR 15" KOLKE	Keiliane Gomes Oliveira Brito	Subseção Balsas	30/05/2012	240,90	240,90
1037	MONITOR 15" KOLKE	Luis Eduardo Santos	Tecnologia da Informação	30/04/2012	240,90	240,90
1038	MONITOR 15" KOLKE	Cassyo Fernando Cutrim Pereira	Secretaria de Cursos	30/04/2012	240,90	240,90
1039	MONITOR 15" KOLKE	Jairo Muniz da Silva	Negociação	30/04/2012	240,90	240,90
1040	MONITOR 15" KOLKE	Marcelo Jorge Monteiro de Jesus	Bens de Outras Unidades	30/04/2012	240,90	240,90
1041	MONITOR 15" KOLKE	Marcelo Jorge Monteiro de Jesus	Galpão	30/04/2012	240,90	240,90
1042	MONITOR 15" KOLKE	Lorena Lindoso Catanhêde	Fiscalização	30/04/2012	240,90	240,90
1043	MONITOR 15" KOLKE	Luis Eduardo Santos	Tecnologia da Informação	30/04/2012	240,90	240,90
1044	MONITOR 15" KOLKE	Lucineia Nonata Costa Diniz	Registro	30/04/2012	240,90	240,90
1045	COMPUTADOR	Lorena Lindoso Catanhêde	Fiscalização	30/04/2012	1.149,95	1.149,95
1046	COMPUTADOR	Lorena Lindoso Catanhêde	Fiscalização	30/04/2012	1.149,95	1.149,95
1047	COMPUTADOR	Marcelo Jorge Monteiro de Jesus	Galpão	30/04/2012	1.149,95	1.149,95
1048	COMPUTADOR	Marcelo Jorge Monteiro de Jesus	Galpão	30/04/2012	1.149,95	1.149,95
1049	COMPUTADOR	Marcelo Jorge Monteiro de Jesus	Galpão	30/04/2012	1.149,95	1.149,95





1050	COMPUTADOR	Cassyo Fernando Cutrim Pereira	Secretaria de Cursos	30/04/2012	1.149,95	1.149,95
1051	COMPUTADOR	Marcelo Jorge Monteiro de Jesus	Galpão	30/05/2012	1.149,95	1.149,95
1052	COMPUTADOR	Marcelo Jorge Monteiro de Jesus	Bens de Outras Unidades	30/04/2012	1.149,95	1.149,95
1053	COMPUTADOR	Luis Eduardo Santos	Tecnologia da Informação	30/04/2012	1.149,95	1.149,95
1054	COMPUTADOR	Zenilda Almeida do Nascimento	Subseção Imperatriz	30/04/2012	1.149,95	1.149,95
1055	COMPUTADOR	Kelliane Gomes Oliveira Brito	Subseção Balsas	30/04/2012	1.149,95	1.149,95
1056	COMPUTADOR	Marcelo Jorge Monteiro de Jesus	Bens Não Encontrados	30/04/2012	1.149,95	1.149,95
1057	COMPUTADOR	Cassyo Fernando Cutrim Pereira	Secretaria de Cursos	30/04/2012	1.149,95	1.149,95
1058	COMPUTADOR	Lucineia Nonata Costa Diniz	Registro	30/04/2012	1.149,95	1.149,95
1059	COMPUTADOR	Lucineia Nonata Costa Diniz	Recepção	30/04/2012	1.149,95	1.149,95
1060	COMPUTADOR	Marcelo Jorge Monteiro de Jesus	Galpão	30/04/2012	1.149,95	1.149,95
1061	COMPUTADOR	Marcelo Jorge Monteiro de Jesus	Galpão	30/04/2012	1.149,95	1.149,95
1062	COMPUTADOR	Marcelo Jorge Monteiro de Jesus	Pessoal/Patrimônio	30/04/2012	1.149,95	1.149,95
1063	COMPUTADOR	Marcelo Jorge Monteiro de Jesus	Galpão	30/04/2012	1.149,95	1.149,95
1064	COMPUTADOR	Jairo Muniz da Silva	Negociação	30/04/2012	1.149,95	1.149,95
1065	COMPUTADOR	Jakeline Priscila Lima da Silva	Subseção Bacabal	30/04/2012	1.149,95	1.149,95
1066	COMPUTADOR	Marcelo Jorge Monteiro de Jesus	Galpão	30/04/2012	1.149,95	1.149,95
1067	NOTEBOOK	Luis Eduardo Santos	Tecnologia da Informação	21/05/2012	1.633,33	1.633,33
1068	NOTEBOOK	Diego Carvalho Dias	Compras e Contratos	21/05/2012	1.633,33	1.633,33



1069	NOTEBOOK	Marcelo Jorge Monteiro de Jesus	Galpão	21/05/2012	1.633,33	1.633,33
1070	SCANNER	JOHELSON OLIVEIRA GOMES	Jurídico	04/05/2012	1.480,00	1.480,00
1071	SCANNER	Zenilta Almeida do Nascimento	Subseção Imperatriz	04/05/2012	1.480,00	1.480,00
1072	SCANNER	Marcelo Jorge Monteiro de Jesus	Galpão	04/05/2012	1.480,00	1.480,00
1073	SCANNER	Lucineia Nonata Costa Diniz	Registro	04/05/2012	1.480,00	1.480,00
1074	SCANNER	Ayslan Celis de Oliveira Costa	Subseção Caxias	04/05/2012	1.480,00	1.480,00
1078	NO BREAK	Marcelo Jorge Monteiro de Jesus	Galpão	19/04/2012	385,90	385,90
1079	MONITOR	Marcelo Jorge Monteiro de Jesus	Galpão	21/12/2011	498,00	498,00
1081	AR CONDICIONADO	Lorena Lindoso Catanhêde	Fiscalização	21/06/2012	1.910,00	1.910,00
1086	PROJETOR	Marcelo Jorge Monteiro de Jesus	Galpão	03/06/2005	6.300,00	6.300,00
1097	AR CONDICIONADO	Jakeline Priscila Lima da Silva	Subseção Bacabal	12/07/2012	949,00	949,00
1098	AR CONDICIONADO	Jakeline Priscila Lima da Silva	Subseção Bacabal	12/07/2012	949,00	949,00
1105	NO BREAK	Lorena Lindoso Catanhêde	Arquivo	19/02/2009	693,00	693,00
1110	COMPUTADOR	Keilliane Gomes Oliveira Brito	Subseção Balsas	08/07/2004	1.093,00	1.093,00
1125	PAINEL DE SENHA	Lucineia Nonata Costa Diniz	Recepção	01/02/2012	1.080,00	1.080,00
1126	PAINEL PARA TV	Patrick Jonatha Costa Gomes	Presidência	23/09/2011	690,00	690,00
1128	PAINEL PARA TV	Lucineia Nonata Costa Diniz	Recepção	23/09/2011	690,00	690,00
1132	BALCÃO DE ATENDIMENTO	Lucineia Nonata Costa Diniz	Recepção	18/08/2011	3.563,00	3.563,00
1133	GAVETEIRO	Lucineia Nonata Costa Diniz	Recepção	18/08/2011	3.563,00	3.563,00
1134	APARELHO TELEFONICO	Marcelo Jorge Monteiro de Jesus	Bens de Outras Unidades	09/07/2012	340,00	340,00



1144	CAMERA FOTOGRAFICA	ISABEL CRISTINA DA SILVA BARROS	Processo Ético	30/08/2010	2.800,00	2.800,00
1145	GAVETEIRO	Zenilta Almeida do Nascimento	Subseção Imperatriz	02/10/2012	86,58	86,58
1146	GAVETEIRO	Zenilta Almeida do Nascimento	Subseção Imperatriz	02/10/2012	86,58	86,58
1147	MESA	Zenilta Almeida do Nascimento	Subseção Imperatriz	02/10/2012	187,86	187,86
1148	MESA	Zenilta Almeida do Nascimento	Subseção Imperatriz	02/10/2012	187,86	187,86
1149	MESA	Zenilta Almeida do Nascimento	Subseção Imperatriz	02/10/2012	163,69	163,69
1150	MESA	Zenilta Almeida do Nascimento	Subseção Imperatriz	02/10/2012	163,69	163,69
1151	CONEXÃO DE MESA	Zenilta Almeida do Nascimento	Subseção Imperatriz	02/10/2012	68,08	68,08
1152	CONEXÃO DE MESA	Zenilta Almeida do Nascimento	Subseção Imperatriz	02/10/2012	68,08	68,08
1153	CADEIRA PRESIDENCIAL	Zenilta Almeida do Nascimento	Subseção Imperatriz	02/10/2012	426,57	426,57
1154	CADEIRA PRESIDENCIAL	Zenilta Almeida do Nascimento	Subseção Imperatriz	02/10/2012	426,57	426,57
1155	ARMARIO EM AÇO COM 02 PORTAS	Zenilta Almeida do Nascimento	Subseção Imperatriz	02/10/2012	421,20	421,20
1156	ARMARIO EM AÇO COM 02 PORTAS	Zenilta Almeida do Nascimento	Subseção Imperatriz	02/10/2012	421,20	421,20
1157	CADEIRA	Zenilta Almeida do Nascimento	Subseção Imperatriz	02/10/2012	117,97	117,97
1158	CADEIRA	Zenilta Almeida do Nascimento	Subseção Imperatriz	02/10/2012	117,97	117,97
1159	CADEIRA	Zenilta Almeida do Nascimento	Subseção Imperatriz	02/10/2012	117,97	117,97
1160	CADEIRA	Zenilta Almeida do Nascimento	Subseção Imperatriz	02/10/2012	117,97	117,97
1181	PAD DE ASSINATURA	Marcelo Jorge Monteiro de Jesus	Almoxarifado	01/10/2012	1.281,74	1.281,74
1182	LEITOR DIGITAL	Marcelo Jorge Monteiro de Jesus	Almoxarifado	01/10/2012	438,26	438,26



1185	POLTRONA 01 LUGAR	Patrick Jonatha Costa Gomes	Presidência	14/07/2011	1.437,95	1.437,95
1186	POLTRONA 01 LUGAR	Marcelo Jorge Monteiro de Jesus	Salão de Eventos	14/07/2011	1.437,95	1.437,95
1193	AR CONDICIONADO	Ítalo Mesquita Bonfim	Administração/Gerência	30/08/2013	1.956,00	1.956,00
1194	AR CONDICIONADO	Ayslan Celis de Oliveira Costa	Subseção Caxias	30/08/2013	1.956,00	1.956,00
1195	PORTA AUTOMÁTICA	Lucineia Nonata Costa Diniz	Recepção	18/06/2012	10.500,00	10.500,00
1202	ARMARIO	Lucineia Nonata Costa Diniz	Registro	31/01/2013	976,00	976,00
1203	ARMARIO	Lucineia Nonata Costa Diniz	Registro	31/01/2013	976,00	976,00
1204	ARMARIO	Lucineia Nonata Costa Diniz	Registro	31/01/2013	976,00	976,00
1206	ARMARIO SUPERIOR	Luis Eduardo Santos	Tecnologia da Informação	02/04/2013	1.650,00	1.650,00
1207	ARMARIO SUPERIOR	Luis Eduardo Santos	Tecnologia da Informação	02/04/2013	1.600,00	1.600,00
1208	ARMARIO SUPERIOR	Luis Eduardo Santos	Tecnologia da Informação	02/04/2013	1.950,00	1.950,00
1209	ARMARIO SUPERIOR	Luis Eduardo Santos	Tecnologia da Informação	02/04/2013	1.800,00	1.800,00
1210	PORTA DE VIDRO	Cassyo Fernando Cutrim Pereira	Secretaria de Cursos	19/02/2013	625,00	625,00
1211	COMPUTADOR	Jairo Muniz da Silva	Negociação	05/08/2013	1.399,99	1.399,99
1212	COMPUTADOR	Marcelo Jorge Monteiro de Jesus	Galpão	05/08/2013	1.399,99	1.399,99
1213	COMPUTADOR	Ítalo Mesquita Bonfim	Administração/Gerência	05/08/2013	1.399,99	1.399,99
1214	MODULO ISOLADOR	Elis Regina Mendes Pires	Secretaria Executiva	05/08/2013	205,00	205,00
1215	MODULO ISOLADOR	Lucineia Nonata Costa Diniz	Atendimento	05/08/2013	205,00	205,00
1216	MODULO ISOLADOR	Lorena Lindoso Catanhêde	Fiscalização	05/08/2013	205,00	205,00
1217	MODULO ISOLADOR	Marcelo Jorge Monteiro de Jesus	Bens de Outras Unidades	05/08/2013	205,00	205,00



1218	COMPUTADOR	Lucineia Nonata Costa Diniz	Atendimento	05/08/2013	1.399,99	1.399,99
1219	SWITCH HP CPD	Luis Eduardo Santos	Tecnologia da Informação	07/03/2013	647,50	647,50
1220	SWITCH	Luis Eduardo Santos	Tecnologia da Informação	07/03/2013	647,50	647,50
1221	SWITCH	Luis Eduardo Santos	Tecnologia da Informação	07/03/2013	745,00	745,00
1223	PERSIANA	Keiliane Gomes Oliveira Brito	Subseção Balsas	29/12/2011	860,00	860,00
1224	PERSIANA	Keiliane Gomes Oliveira Brito	Subseção Balsas	29/12/2011	860,00	860,00
1226	PLACA LOGOMARCA	Marcelo Jorge Monteiro de Jesus	Galpão	24/05/2013	6.028,00	6.028,00
1227	RELOGIO DE PONTO	Marcelo Jorge Monteiro de Jesus	Galpão	24/10/2011	1.040,00	1.040,00
1228	COPIADORA SAMSUNG	Luis Eduardo Santos	Tecnologia da Informação	18/02/2014	2.361,00	2.361,00
1229	TRANSFORMADOR COPIAR	Marcelo Jorge Monteiro de Jesus	Galpão	18/02/2014	139,00	139,00
1230	AR CONDICIONADO 18000 BTUS	Zenilta Almeida do Nascimento	Subseção Imperatriz	21/02/2014	1.599,00	1.599,00
1231	AR CONDICIONADO 18000 BTUS	Zenilta Almeida do Nascimento	Subseção Imperatriz	21/02/2014	1.599,00	1.599,00
1232	AR CONDICIONADO 18000 BTUS	Isana Barros de Oliveira	Processo Ético	21/02/2014	1.599,00	1.599,00
1233	URNAS	Marcelo Jorge Monteiro de Jesus	Galpão	18/09/2014	135,00	135,00
1234	URNAS	Marcelo Jorge Monteiro de Jesus	Galpão	18/09/2014	135,00	135,00
1235	URNAS	Marcelo Jorge Monteiro de Jesus	Galpão	18/09/2014	135,00	135,00
1236	URNAS	Marcelo Jorge Monteiro de Jesus	Galpão	18/09/2014	135,00	135,00
1237	URNAS	Marcelo Jorge Monteiro de Jesus	Galpão	18/09/2014	135,00	135,00
1238	URNAS	Marcelo Jorge Monteiro de Jesus	Galpão	18/09/2014	135,00	135,00



1239	URNAS	Marcelo Jorge Monteiro de Jesus	Galpão	18/09/2014	135,00	135,00
1240	URNAS	Marcelo Jorge Monteiro de Jesus	Galpão	18/09/2014	135,00	135,00
1241	URNAS	Marcelo Jorge Monteiro de Jesus	Galpão	18/09/2014	135,00	135,00
1242	URNAS	Marcelo Jorge Monteiro de Jesus	Galpão	18/09/2014	135,00	135,00
1243	URNAS	Marcelo Jorge Monteiro de Jesus	Galpão	18/09/2014	135,00	135,00
1244	URNAS	Marcelo Jorge Monteiro de Jesus	Galpão	18/09/2014	135,00	135,00
1245	URNAS	Marcelo Jorge Monteiro de Jesus	Galpão	18/09/2014	135,00	135,00
1246	URNAS	Marcelo Jorge Monteiro de Jesus	Galpão	18/09/2014	135,00	135,00
1247	URNAS	Marcelo Jorge Monteiro de Jesus	Galpão	18/09/2014	135,00	135,00
1248	URNAS	Marcelo Jorge Monteiro de Jesus	Galpão	18/09/2014	135,00	135,00
1249	URNAS	Marcelo Jorge Monteiro de Jesus	Galpão	18/09/2014	135,00	135,00
1250	URNAS	Marcelo Jorge Monteiro de Jesus	Galpão	18/09/2014	135,00	135,00
1251	URNAS	Marcelo Jorge Monteiro de Jesus	Galpão	18/09/2014	135,00	135,00
1252	URNAS	Marcelo Jorge Monteiro de Jesus	Galpão	18/09/2014	135,00	135,00
1253	URNAS	Marcelo Jorge Monteiro de Jesus	Galpão	18/09/2014	135,00	135,00
1254	URNAS	Marcelo Jorge Monteiro de Jesus	Galpão	18/09/2014	135,00	135,00
1255	URNAS	Marcelo Jorge Monteiro de Jesus	Galpão	18/09/2014	135,00	135,00
1256	URNAS	Marcelo Jorge Monteiro de Jesus	Galpão	18/09/2014	135,00	135,00
1257	URNAS	Marcelo Jorge Monteiro de Jesus	Galpão	18/09/2014	135,00	135,00
1258	URNAS	Marcelo Jorge Monteiro de Jesus	Galpão	18/09/2014	135,00	135,00



1259	URNAS	Marcelo Jorge Monteiro de Jesus	Galpão	18/09/2014	135,00	135,00
1260	URNAS	Marcelo Jorge Monteiro de Jesus	Galpão	18/09/2014	135,00	135,00
1261	URNAS	Marcelo Jorge Monteiro de Jesus	Galpão	18/09/2014	135,00	135,00
1262	URNAS	Marcelo Jorge Monteiro de Jesus	Galpão	18/09/2014	135,00	135,00
1263	URNAS	Marcelo Jorge Monteiro de Jesus	Galpão	18/09/2014	135,00	135,00
1264	URNAS	Marcelo Jorge Monteiro de Jesus	Galpão	18/09/2014	135,00	135,00
1265	URNAS	Marcelo Jorge Monteiro de Jesus	Galpão	18/09/2014	135,00	135,00
1266	URNAS	Marcelo Jorge Monteiro de Jesus	Galpão	18/09/2014	135,00	135,00
1267	URNAS	Marcelo Jorge Monteiro de Jesus	Galpão	18/09/2014	135,00	135,00
1268	URNAS	Marcelo Jorge Monteiro de Jesus	Galpão	18/09/2014	135,00	135,00
1269	URNAS	Marcelo Jorge Monteiro de Jesus	Galpão	18/09/2014	135,00	135,00
1270	URNAS	Marcelo Jorge Monteiro de Jesus	Galpão	18/09/2014	135,00	135,00
1271	NISSAN FRONTIER PICKUP 2015/2015	Marcelo Jorge Monteiro de Jesus	Garagem	14/05/2015	113.790,00	113.790,00
1272	NO BREAK	Marcelo Jorge Monteiro de Jesus	Bens de Outras Unidades	02/06/2016	432,00	432,00
1273	RELÓGIO DE PONTO	Ítalo Mesquita Bonfim	Administração/Gerência	02/06/2016	3.950,00	3.950,00
1274	MESA DE REUNIÃO	Marcelo Jorge Monteiro de Jesus	Salão de Eventos	14/07/2011	657,08	657,08
1275	FORNO MICROONDAS	Marcelo Jorge Monteiro de Jesus	Galpão	03/01/2017	597,00	597,00
1276	REFRIGERADOR	Margarida Roberta Araujo	Copa	03/01/2017	3.897,00	3.897,00
1277	COMPUTADOR	ISABEL CRISTINA DA SILVA BARROS	Processo Ético	21/03/2017	1.932,42	1.932,42



1278	COMPUTADOR	Lorena Lindoso Catanhêde	Fiscalização	21/03/2017	1.932,42	1.932,42
1279	COMPUTADOR	Lorena Lindoso Catanhêde	Fiscalização	21/03/2017	1.932,42	1.932,42
1280	COMPUTADOR	Luis Eduardo Santos	Tecnologia da Informação	21/03/2017	1.932,42	1.932,42
1281	COMPUTADOR	Jairo Muniz da Silva	Negociação	21/03/2017	1.932,42	1.932,42
1282	COMPUTADOR	Marcelo Jorge Monteiro de Jesus	Pessoal/Patrimônio	21/03/2017	1.932,42	1.932,42
1283	COMPUTADOR	Luis Eduardo Santos	Tecnologia da Informação	21/03/2017	1.932,42	1.932,42
1284	PURIFICADOR DE ÁGUA	Jakeline Priscila Lima da Silva	Subseção Bacabal	29/08/2017	1.800,00	1.800,00
1285	PURIFICADOR DE ÁGUA	Keiliane Gomes Oliveira Brito	Subseção Balsas	29/08/2017	1.800,00	1.800,00
1286	PURIFICADOR DE ÁGUA	Ayslan Celis de Oliveira Costa	Subseção Caxias	29/08/2017	1.800,00	1.800,00
1287	PURIFICADOR DE ÁGUA	Zenilfa Almeida do Nascimento	Subseção Imperatriz	29/08/2017	1.800,00	1.800,00
1288	PURIFICADOR DE ÁGUA	Hellem Rosanna Rodrigues Machado	Subseção Pinheiro	29/08/2017	1.800,00	1.800,00
1289	NOBREAK	Marcelo Jorge Monteiro de Jesus	Galpão	11/09/2018	320,00	320,00
1290	NOBREAK	Marcelo Jorge Monteiro de Jesus	Galpão	11/09/2018	320,00	320,00
1291	NOBREAK	Marcelo Jorge Monteiro de Jesus	Galpão	11/09/2018	500,00	500,00
1292	NOBREAK	Marcelo Jorge Monteiro de Jesus	Galpão	11/09/2018	500,00	500,00
1293	NOBREAK	Marcelo Jorge Monteiro de Jesus	Galpão	11/09/2018	500,00	500,00
1294	COMPUTADOR	Marcelo Jorge Monteiro de Jesus	Galpão	11/09/2018	2.400,00	2.400,00
1295	COMPUTADOR	Marcelo Jorge Monteiro de Jesus	Galpão	11/09/2018	2.400,00	2.400,00
1296	COMPUTADOR	Marcelo Jorge Monteiro de Jesus	Galpão	11/09/2018	2.400,00	2.400,00
1297	COMPUTADOR	Marcelo Jorge Monteiro de Jesus	Galpão	11/09/2018	2.400,00	2.400,00



1298	COMPUTADOR	Elis Regina Mendes Pires	Secretaria Executiva	11/09/2018	2.400,00	2.400,00
1299	COMPUTADOR	Marcelo Jorge Monteiro de Jesus	Galpão	11/09/2018	2.400,00	2.400,00
1300	NOTEBOOK	Marcelo Jorge Monteiro de Jesus	Galpão	11/09/2018	2.500,00	2.500,00
1301	NOTEBOOK	Marcelo Jorge Monteiro de Jesus	Galpão	11/09/2018	2.500,00	2.500,00
1302	NOTEBOOK	Marcelo Jorge Monteiro de Jesus	Galpão	11/09/2018	2.500,00	2.500,00
1303	NOTEBOOK	Marcelo Jorge Monteiro de Jesus	Galpão	11/09/2018	2.500,00	2.500,00
1304	NOTEBOOK	Marcelo Jorge Monteiro de Jesus	Galpão	11/09/2018	2.500,00	2.500,00
1305	NOTEBOOK	Marcelo Jorge Monteiro de Jesus	Galpão	11/09/2018	2.500,00	2.500,00
1306	NOTEBOOK	Marcelo Jorge Monteiro de Jesus	Galpão	11/09/2018	2.500,00	2.500,00
1307	NOTEBOOK	Marcelo Jorge Monteiro de Jesus	Galpão	11/09/2018	2.500,00	2.500,00
1308	NOTEBOOK	Lorena Lindoso Catanhêde	Arquivo	11/09/2018	2.500,00	2.500,00
1309	MONITOR	Marcelo Jorge Monteiro de Jesus	Galpão	11/09/2018	428,00	428,00
1310	MONITOR	Marcelo Jorge Monteiro de Jesus	Galpão	11/09/2018	428,00	428,00
1327	MONITOR 23"	Marcelo Jorge Monteiro de Jesus	Galpão	30/11/2019	205,12	205,12
1328	MONITOR 23"	Marcelo Jorge Monteiro de Jesus	Galpão	30/11/2019	205,12	205,12
1329	MONITOR 23"	Marcelo Jorge Monteiro de Jesus	Galpão	30/11/2019	205,12	205,12
1330	MONITOR 23"	Marcelo Jorge Monteiro de Jesus	Galpão	30/11/2019	205,12	205,12
1331	MONITOR 23"	Marcelo Jorge Monteiro de Jesus	Galpão	30/11/2019	205,12	205,12
1332	MONITOR 23"	Marcelo Jorge Monteiro de Jesus	Galpão	30/11/2019	205,12	205,12



1333	MONITOR 23"	Marcelo Jorge Monteiro de Jesus	Galpão	30/11/2019	205,12	205,12
1334	MONITOR 23"	Marcelo Jorge Monteiro de Jesus	Galpão	30/11/2019	205,12	205,12
1335	MONITOR 23"	Marcelo Jorge Monteiro de Jesus	Galpão	30/11/2019	205,12	205,12
1336	MONITOR 23"	Marcelo Jorge Monteiro de Jesus	Galpão	30/11/2019	205,12	205,12
1337	MONITOR 23"	Marcelo Jorge Monteiro de Jesus	Galpão	30/11/2019	205,12	205,12
1338	MONITOR 23"	Marcelo Jorge Monteiro de Jesus	Galpão	30/11/2019	205,12	205,12
1339	MONITOR 23"	Marcelo Jorge Monteiro de Jesus	Galpão	30/11/2019	205,12	205,12
1340	MONITOR 23"	Marcelo Jorge Monteiro de Jesus	Galpão	30/11/2019	205,12	205,12
1341	MONITOR 23"	Marcelo Jorge Monteiro de Jesus	Galpão	30/11/2019	205,12	205,12
1342	MONITOR 23"	Marcelo Jorge Monteiro de Jesus	Galpão	30/11/2019	205,12	205,12
1343	COFRE EXECUTIVO DIGITAL	Marcelo Jorge Monteiro de Jesus	Galpão	11/11/2019	2.939,00	2.939,00
1344	PAINEL DIGITAL PARA CONTROLE DE SENHA	Marcelo Jorge Monteiro de Jesus	Galpão	27/05/2019	17.200,00	17.200,00
1345	SCANNER BROTHER ADS	Marcelo Jorge Monteiro de Jesus	Galpão	06/09/2019	8.799,00	8.799,00
1346	AR CONDICIONADO SPLIT 12000BTUS	Marcelo Jorge Monteiro de Jesus	Galpão	26/08/2019	1.272,47	1.272,47
1347	AR CONDICIONADO SPLIT 12000BTUS	Marcelo Jorge Monteiro de Jesus	Galpão	26/08/2019	1.272,47	1.272,47
1348	AR CONDICIONADO 12000 BTUS	Marcelo Jorge Monteiro de Jesus	Galpão	26/08/2019	1.272,47	1.272,47
1349	AR CONDICIONADO 12000 BTUS	Diego Carvalho Dias	Compras e Contratos	26/08/2019	1.272,47	1.272,47
1350	AR CONDICIONADO 18000BTUS	Marcelo Jorge Monteiro de Jesus	Galpão	26/08/2019	1.799,97	1.799,97
1351	AR CONDICIONADO 18000BTUS	Marcelo Jorge Monteiro de Jesus	Galpão	26/08/2019	1.799,97	1.799,97
1352	AR CONDICIONADO 36000BTUS	Marcelo Jorge Monteiro de Jesus	Galpão	26/08/2019	4.019,99	4.019,99



1353	AR CONDICIONADO 36000BTUS	Marcelo Jorge Monteiro de Jesus	Galpão	26/08/2019	4.019,99	4.019,99
1354	AR CONDICIONADO 24000BTUS	Marcelo Jorge Monteiro de Jesus	Galpão	12/08/2019	2.875,00	2.875,00
1355	AR CONDICIONADO 24000BTUS	Marcelo Jorge Monteiro de Jesus	Galpão	12/08/2019	2.875,00	2.875,00
1356	AR CONDICIONADO 24000BTUS	Marcelo Jorge Monteiro de Jesus	Galpão	12/08/2019	2.875,00	2.875,00
1357	AR CONDICIONADO 24000BTUS	Marcelo Jorge Monteiro de Jesus	Galpão	12/08/2019	2.875,00	2.875,00
1358	ESTANTE EM AÇO	Marcelo Jorge Monteiro de Jesus	Galpão	21/01/2020	214,26	214,26
1359	ESTANTE EM AÇO	Marcelo Jorge Monteiro de Jesus	Galpão	21/01/2020	214,26	214,26
1360	ESTANTE EM AÇO	Marcelo Jorge Monteiro de Jesus	Galpão	21/01/2020	214,26	214,26
1361	ESTANTE EM AÇO	Marcelo Jorge Monteiro de Jesus	Galpão	21/01/2020	214,26	214,26
1362	ESTANTE EM AÇO	Marcelo Jorge Monteiro de Jesus	Galpão	21/01/2020	214,26	214,26
1363	ESTANTE EM AÇO	Marcelo Jorge Monteiro de Jesus	Galpão	21/01/2020	214,26	214,26
1364	ESTANTE EM AÇO	Marcelo Jorge Monteiro de Jesus	Galpão	21/01/2020	214,26	214,26
1365	ESTANTE EM AÇO	Marcelo Jorge Monteiro de Jesus	Galpão	21/01/2020	214,26	214,26
1366	ESTANTE EM AÇO	Marcelo Jorge Monteiro de Jesus	Galpão	21/01/2020	214,26	214,26
1367	ESTANTE EM AÇO	Marcelo Jorge Monteiro de Jesus	Galpão	21/01/2020	214,26	214,26
1368	ESTANTE EM AÇO	Marcelo Jorge Monteiro de Jesus	Galpão	21/01/2020	214,26	214,26
1369	ESTANTE EM AÇO	Marcelo Jorge Monteiro de Jesus	Galpão	21/01/2020	214,26	214,26
1370	ESTANTE EM AÇO	Marcelo Jorge Monteiro de Jesus	Galpão	21/01/2020	214,26	214,26
1371	ESTANTE EM AÇO	Marcelo Jorge Monteiro de Jesus	Galpão	21/01/2020	214,26	214,26



1372	ESTANTE EM AÇO	Marcelo Jorge Monteiro de Jesus	Galpão	21/01/2020	214,26	214,26
1373	ESTANTE EM AÇO	Marcelo Jorge Monteiro de Jesus	Galpão	21/01/2020	214,26	214,26
1374	ESTANTE EM AÇO	Marcelo Jorge Monteiro de Jesus	Galpão	21/01/2020	214,26	214,26
1375	ESTANTE EM AÇO	Marcelo Jorge Monteiro de Jesus	Galpão	21/01/2020	214,26	214,26
1376	ESTANTE EM AÇO	Marcelo Jorge Monteiro de Jesus	Galpão	21/01/2020	214,26	214,26
1377	ESTANTE EM AÇO	Marcelo Jorge Monteiro de Jesus	Galpão	21/01/2020	214,26	214,26
1378	ESTANTE EM AÇO	Marcelo Jorge Monteiro de Jesus	Galpão	21/01/2020	214,26	214,26
1379	ESTANTE EM AÇO	Marcelo Jorge Monteiro de Jesus	Galpão	21/01/2020	214,26	214,26
1380	ESTANTE EM AÇO	Marcelo Jorge Monteiro de Jesus	Galpão	21/01/2020	214,26	214,26
1381	ESTANTE EM AÇO	Marcelo Jorge Monteiro de Jesus	Galpão	21/01/2020	214,26	214,26
1382	ESTANTE EM AÇO	Marcelo Jorge Monteiro de Jesus	Galpão	21/01/2020	214,26	214,26
1383	ESTANTE EM AÇO	Marcelo Jorge Monteiro de Jesus	Galpão	21/01/2020	214,26	214,26
1384	ESTANTE EM AÇO	Marcelo Jorge Monteiro de Jesus	Galpão	21/01/2020	214,26	214,26
1385	ESTANTE EM AÇO	Marcelo Jorge Monteiro de Jesus	Galpão	21/01/2020	214,26	214,26
1386	ESTANTE EM AÇO	Marcelo Jorge Monteiro de Jesus	Galpão	21/01/2020	214,26	214,26
1387	ESTANTE EM AÇO	Marcelo Jorge Monteiro de Jesus	Galpão	21/01/2020	214,26	214,26
1388	ESTANTE EM AÇO	Marcelo Jorge Monteiro de Jesus	Galpão	21/01/2020	214,26	214,26
1389	ESTANTE EM AÇO	Marcelo Jorge Monteiro de Jesus	Galpão	21/01/2020	214,26	214,26
1390	ESTANTE EM AÇO	Marcelo Jorge Monteiro de Jesus	Galpão	21/01/2020	214,26	214,26
1391	ESTANTE EM AÇO	Marcelo Jorge Monteiro de Jesus	Galpão	21/01/2020	214,26	214,26



1392	ESTANTE EM AÇO	Marcelo Jorge Monteiro de Jesus	Galpão	21/01/2020	214,26	214,26
1393	ESTANTE EM AÇO	Marcelo Jorge Monteiro de Jesus	Galpão	21/01/2020	214,26	214,26
1394	ESTANTE EM AÇO	Marcelo Jorge Monteiro de Jesus	Galpão	21/01/2020	214,26	214,26
1395	ESTANTE EM AÇO	Marcelo Jorge Monteiro de Jesus	Galpão	21/01/2020	214,26	214,26
1396	ESTANTE EM AÇO	Marcelo Jorge Monteiro de Jesus	Galpão	21/01/2020	214,26	214,26
1397	ESTANTE EM AÇO	Marcelo Jorge Monteiro de Jesus	Galpão	21/01/2020	214,26	214,26
1398	ESTANTE EM AÇO	Marcelo Jorge Monteiro de Jesus	Galpão	21/01/2020	214,26	214,26
1399	ESTANTE EM AÇO	Marcelo Jorge Monteiro de Jesus	Galpão	21/01/2020	214,26	214,26
1400	ESTANTE EM AÇO	Marcelo Jorge Monteiro de Jesus	Galpão	21/01/2020	214,26	214,26
1401	ESTANTE EM AÇO	Marcelo Jorge Monteiro de Jesus	Galpão	21/01/2020	214,26	214,26
1402	ESTANTE EM AÇO	Marcelo Jorge Monteiro de Jesus	Galpão	21/01/2020	214,26	214,26
1403	ESTANTE EM AÇO	Marcelo Jorge Monteiro de Jesus	Galpão	21/01/2020	214,26	214,26
1404	ESTANTE EM AÇO	Marcelo Jorge Monteiro de Jesus	Galpão	21/01/2020	214,26	214,26
1405	ESTANTE EM AÇO	Marcelo Jorge Monteiro de Jesus	Galpão	21/01/2020	214,26	214,26
1406	ESTANTE EM AÇO	Marcelo Jorge Monteiro de Jesus	Galpão	21/01/2020	214,26	214,26
1407	ESTANTE EM AÇO	Marcelo Jorge Monteiro de Jesus	Galpão	21/01/2020	214,26	214,26
1408	ESTANTE EM AÇO	Marcelo Jorge Monteiro de Jesus	Galpão	21/01/2020	214,26	214,26
1409	ESTANTE EM AÇO	Marcelo Jorge Monteiro de Jesus	Galpão	21/01/2020	214,26	214,26
1410	ESTANTE EM AÇO	Marcelo Jorge Monteiro de Jesus	Galpão	21/01/2020	214,26	214,26



1411	ESTANTE EM AÇO	Marcelo Jorge Monteiro de Jesus	Galpão	21/01/2020	214,26	214,26
1412	ESTANTE EM AÇO	Marcelo Jorge Monteiro de Jesus	Galpão	21/01/2020	214,26	214,26
1413	ESTANTE EM AÇO	Marcelo Jorge Monteiro de Jesus	Galpão	21/01/2020	214,26	214,26
1414	ESTANTE EM AÇO	Marcelo Jorge Monteiro de Jesus	Galpão	21/01/2020	214,26	214,26
1415	ESTANTE EM AÇO	Marcelo Jorge Monteiro de Jesus	Galpão	21/01/2020	214,26	214,26
1416	ESTANTE EM AÇO	Marcelo Jorge Monteiro de Jesus	Galpão	21/01/2020	214,26	214,26
1417	ESTANTE EM AÇO	Marcelo Jorge Monteiro de Jesus	Galpão	21/01/2020	214,26	214,26
1418	ESTANTE EM AÇO	Marcelo Jorge Monteiro de Jesus	Galpão	21/01/2020	214,26	214,26
1419	ESTANTE EM AÇO	Marcelo Jorge Monteiro de Jesus	Galpão	21/01/2020	214,26	214,26
1420	ESTANTE EM AÇO	Marcelo Jorge Monteiro de Jesus	Galpão	21/01/2020	214,26	214,26
1421	ESTANTE EM AÇO	Marcelo Jorge Monteiro de Jesus	Galpão	21/01/2020	214,26	214,26
1422	ESTANTE EM AÇO	Marcelo Jorge Monteiro de Jesus	Galpão	21/01/2020	214,26	214,26
1423	ESTANTE EM AÇO	Marcelo Jorge Monteiro de Jesus	Galpão	21/01/2020	214,26	214,26
1424	ESTANTE EM AÇO	Marcelo Jorge Monteiro de Jesus	Galpão	21/01/2020	214,26	214,26
1425	ESTANTE EM AÇO	Marcelo Jorge Monteiro de Jesus	Galpão	21/01/2020	214,26	214,26
1426	ESTANTE EM AÇO	Marcelo Jorge Monteiro de Jesus	Galpão	21/01/2020	214,26	214,26
1427	ESTANTE EM AÇO	Marcelo Jorge Monteiro de Jesus	Galpão	21/01/2020	214,26	214,26
1428	PLACA TELEFONICA	Marcelo Jorge Monteiro de Jesus	Galpão	14/04/2020	8.775,00	8.775,00
1429	SERVIDOR RACK	Marcelo Jorge Monteiro de Jesus	Galpão	12/02/2020	33.700,00	33.700,00
1430	MICROCOMPUTADOR	Marcelo Jorge Monteiro de Jesus	Galpão	30/11/2019	4.174,88	4.174,88



1431	MICROCOMPUTADOR	Marcelo Jorge Monteiro de Jesus	Galpão	30/11/2019	4.174,88	4.174,88
1432	MICROCOMPUTADOR	Marcelo Jorge Monteiro de Jesus	Galpão	30/11/2019	4.174,88	4.174,88
1433	MICROCOMPUTADOR	Marcelo Jorge Monteiro de Jesus	Galpão	30/11/2019	4.174,88	4.174,88
1434	MICROCOMPUTADOR	Marcelo Jorge Monteiro de Jesus	Galpão	30/11/2019	4.174,88	4.174,88
1435	MICROCOMPUTADOR	Marcelo Jorge Monteiro de Jesus	Galpão	30/11/2019	4.174,88	4.174,88
1436	MICROCOMPUTADOR	Marcelo Jorge Monteiro de Jesus	Galpão	30/11/2019	4.174,88	4.174,88
1437	MICROCOMPUTADOR	Marcelo Jorge Monteiro de Jesus	Galpão	30/11/2019	4.174,88	4.174,88
1438	MICROCOMPUTADOR	Marcelo Jorge Monteiro de Jesus	Galpão	30/11/2019	4.174,88	4.174,88
1439	MICROCOMPUTADOR	Marcelo Jorge Monteiro de Jesus	Galpão	30/11/2019	4.174,88	4.174,88
1440	MICROCOMPUTADOR	Marcelo Jorge Monteiro de Jesus	Galpão	30/11/2019	4.174,88	4.174,88
1441	MICROCOMPUTADOR	Marcelo Jorge Monteiro de Jesus	Galpão	30/11/2019	4.174,88	4.174,88
1442	MICROCOMPUTADOR	Marcelo Jorge Monteiro de Jesus	Galpão	30/11/2019	4.174,88	4.174,88
1443	MICROCOMPUTADOR	Marcelo Jorge Monteiro de Jesus	Galpão	30/11/2019	4.174,88	4.174,88
1444	MICROCOMPUTADOR	Marcelo Jorge Monteiro de Jesus	Galpão	30/11/2019	4.174,88	4.174,88
1445	MICROCOMPUTADOR	Marcelo Jorge Monteiro de Jesus	Galpão	30/11/2019	4.174,88	4.174,88
1446	SERVER HP D1360 G 10 BRL 91302FP	Marcelo Jorge Monteiro de Jesus	Galpão	12/02/2020	33.700,00	33.700,00
					1.494.629,29	1.494.629,29

Quantidade de itens encontrados: 1202



COREN/MA

Conselho Regional de Enfermagem do Maranhão

CNPJ: 06.272.868/0001-27



Relação de bens imóveis

Código	Bem Imóvel	Tipo do Bem	Responsável	Aquisição	Dt. Reav.	Vr. Atual
0001	CONSELHO REGIONAL DE ENFERMAGEM DO MARANHÃO	IMÓVEL		27/08/2008	04/11/2011	0,00
0002	CONSELHO REGIONAL DE ENFERMAGEM DO MARANHÃO	IMÓVEL	Patrick Jonatha Costa Gomes	13/09/2007	-	1.500.000,00
0003	CONSELHO REGIONAL DE ENFERMAGEM DO MA SUBSEÇÃO IMPERATRIZ	IMÓVEL	Patrick Jonatha Costa Gomes	20/07/2006	-	21.000,00
0004	CONSELHO REGIONAL DE ENFERMAGEM DO MA SUBSEÇÃO IMPERATRIZ	IMÓVEL	Patrick Jonatha Costa Gomes	20/07/2006	-	21.000,00
0005	CONSELHO REGIONAL DE ENFERMAGEM DO MA SUBSEÇÃO BALSAS	IMÓVEL	Patrick Jonatha Costa Gomes	25/01/2010	-	65.000,00
0006	CONSELHO REGIONAL DE ENFERMAGEM DO MARANHÃO	IMÓVEL	Patrick Jonatha Costa Gomes	31/01/2006	-	70.000,00
0007	CONSELHO REGIONAL DE ENFERMAGEM DO MA SUBSEÇÃO PINHEIRO	IMÓVEL	Patrick Jonatha Costa Gomes	13/10/2011	-	150.000,00
0008	CONSTRUÇÃO DO EDIFÍCIO COREN	IMÓVEL	Patrick Jonatha Costa Gomes	30/09/2009	-	1.492.978,29
0009	CONSTRUÇÃO SUBSEÇÃO BALSAS	IMÓVEL	Patrick Jonatha Costa Gomes	05/07/2010	-	149.369,89
0010	APLICAÇÃO DE RUFOS NA SUBSEÇÃO DE BALSAS	IMÓVEL	Patrick Jonatha Costa Gomes	28/12/2011	-	870,00
0011	CONCLUSÃO OBRA SEDE DO COREN	IMÓVEL	Patrick Jonatha Costa Gomes	01/10/2011	-	15.197,53
0012	CONCLUSÃO DA OBRA	IMÓVEL	Patrick Jonatha Costa Gomes	30/12/2011	-	129.523,11

COREN/MA

Código	Bem Imóvel	Tipo do Bem	Responsável	Aquisição	Dt. Reav.	Vr. Atual
0013	PROJETO ARQUITETONICO	IMOVEL	Patrick Jonatha Costa Gomes	30/07/2010	-	61.995,00

Quantidade de itens encontrados: 13

3.676.933,82



EM BRANCO

Inventário Almojarifado 2020

EM BRANCO



Nº	ITEM	QUANTIDADE	VALOR UNITÁRIO	VALOR TOTAL
01	Tesoura 17 cm	06 unidades	R\$ 2,75	R\$ 8,25
02	Tesoura 21 cm	03 unidades	R\$ 5,40	R\$ 32,40
03	Molha dedo	06 unidades	R\$ 2,70	R\$ 16,20
04	Lápis preto	110 unidades	R\$ 0,57	R\$ 62,70
05	Cola tek bond	03 unidades	R\$ 7,80	R\$ 23,40
06	Borracha	14 unidades	R\$ 0,66	R\$ 9,24
07	Corretivo líquido	24 unidades	R\$ 1,40	R\$ 33,60
08	Bloco de anotações grande	11 pacotes	R\$ 2,52	R\$ 27,72
09	Bolco de anotações pequeno	03 pacotes	R\$ 3,63	R\$10,89
10	Grafite 0.7	18 unidades	R\$ 5,80	R\$ 104,40
11	Cola instantânea universal	12 unidades	R\$ 7,80	R\$ 93,60
12	Cola bastão	17 unidades	R\$ 3,00	R\$ 51,00
13	Apontador	10 unidades	R\$ 0,64	R\$ 6,40
14	Grampeador	30 unidades	R\$ 12,00	R\$ 360,00
15	Fita adesiva verde	10 unidades fina	R\$ 2,00	R\$ 20,00
16	Fita durex fina transparente	35 unidades fina	R\$ 3,00	R\$ 105,00
17	Almofada para carimbo	24 unidades	R\$ 2,87	R\$ 68,88
18	Almofada para digital	52 unidades	R\$ 2,87	R\$ 149,24
19	Bobina para relógio de ponto	04 unidades	R\$ 21,66	R\$ 86,64
20	Clips 2/0	15 caixas	R\$ 1,48	R\$ 22,20
21	Clips 6/0	30 caixas	R\$ 1,48	R\$ 44,40
22	Clips 8/0	26 caixas	R\$ 1,48	R\$ 38,48
23	Liga elástica	08 pacotes	R\$ 1,75	R\$ 14,00
24	Filtro de linha 04 tomadas	08 unidades	R\$ 29,90	R\$ 239,20
25	Grampo	39 caixas	R\$ 5,00	R\$ 195,00
26	Calculadora	10 unidades	R\$ 11,50	R\$ 115,00
27	Álcool em gel	135 unidades de 500 ml	R\$	R\$
28	Telefone sem fio	07 aparelhos	R\$ 96,40	R\$ 674,80
29	Copo descartável 180	18 caixas 2.500	R\$ 68,00	R\$ 1.224,00



	ml	unidades		
30	Copo descartável 50 ml	1.600 unidades	R\$ 3,56	R\$ 5.696,00
31	Pasta cartão azul	40 unidades	R\$ 2,30	R\$ 92,00
32	Pasta catálogo A4	03 unidades	R\$ 9,95	R\$ 29,85
33	Pasta suspensa	92 unidades	R\$ 1,50	R\$ 138,00
34	Envelope timbrado (G)	08 caixas 2.000 unidades	R\$ 0,49	R\$ 980,00
35	Envelope timbrado (M)	104 unidades	R\$ 0,39	R\$ 40,56
36	Envelope timbrado (tipo carta)	600 unidades	R\$ 0,47	R\$ 282,00
37	Envelope A4 kraft (14 cxs com 250)	3.500 unidades	R\$ 0,19	R\$ 665,00
38	Filtro de linha 05 tomadas	04 unidades	R\$ 18,50	R\$ 74,00
39	Colchetes nº 08	06 caixas	R\$ 4,70	R\$ 28,20
40	Colchetes nº 10	03 caixas	R\$ 6,95	R\$ 20,85
41	Colchetes nº 12	01 caixa	R\$ 10,20	R\$ 10,20
42	Colchetes nº 15	08 caixas	R\$ 18,60	R\$ 148,80
43	Barbante	02 rolos	R\$ 9,99	R\$ 19,98
44	Porta canetas / clips (acrílico)	09 unidades	R\$ 29,15	R\$ 262,35
45	Caneta preta	172 unidades	R\$ 0,50	R\$ 86,00
46	Caneta Vermelha	98 unidades	R\$ 0,80	R\$ 78,40
47	Caneta azul	20 unidades	R\$ 0,80	R\$ 16,00
48	Marca texto verde	29 unidades	R\$ 3,00	R\$ 87,00
49	Marca texto rosa	25 unidades	R\$ 3,80	R\$ 95,00
50	Marca texto amarelo	07 unidades	R\$ 2,90	R\$ 20,30
51	Marcador p/ quadro branco (vermelho)	24 unidades	R\$ 9,90	R\$ 237,60
52	Marcador p/ quadro branco (azul)	24 unidades	R\$ 9,90	R\$ 237,60
53	Marcador p/ quadro branco (preto)	36 unidades	R\$ 9,90	R\$ 356,40
54	Plástico transparente A4	12 caixas com 05 pct 15.000 unidades	R\$ 0,95	R\$ 14.250,00
55	Pasta AZ	64 unidades	R\$ 7,89	R\$ 504,96
56	Manual de Legislação	10 cx 250 unidades	R\$ 2,18	R\$ 545,00

57	Caixa polionda arq	29 pct com 50 total 1.450	R\$ 6,20	R\$ 305,00
58	Caixa arquivo papelão	01 pacote 50 unidades	R\$ 6,10	R\$ 8.845,00

Atenciosamente

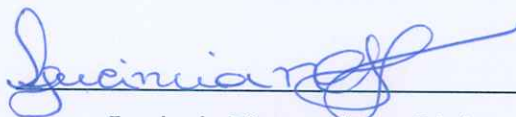

Lucineia Nonata Costa Diniz

Setor de almoxarifado



00-000-00	00-000-00	00-000-00	00-000-00	00-000-00
00-000-00	00-000-00	00-000-00	00-000-00	00-000-00



INSTITUTO DE SEGUROS SOCIALES
 BOGOTÁ, COLOMBIA
 C.R.C.

EM BRANCO

ITEM X

**Montante da Inadimplência e Dívida Ativa do
exercício e acumulado**



EM BRANCO

CONSELHO REGIONAL DE ENFERMAGEM - MA

Quantitativo de Inadimplentes

Período 2020 --- 2016

05/02/2021

QI

Adimplente	8246	51,00 %
Inadimplente	7923	49,00 %

QII

Adimplente	18047	42,62 %
Inadimplente	24301	57,38 %

QIII

Adimplente	655	15,98 %
Inadimplente	3445	84,02 %

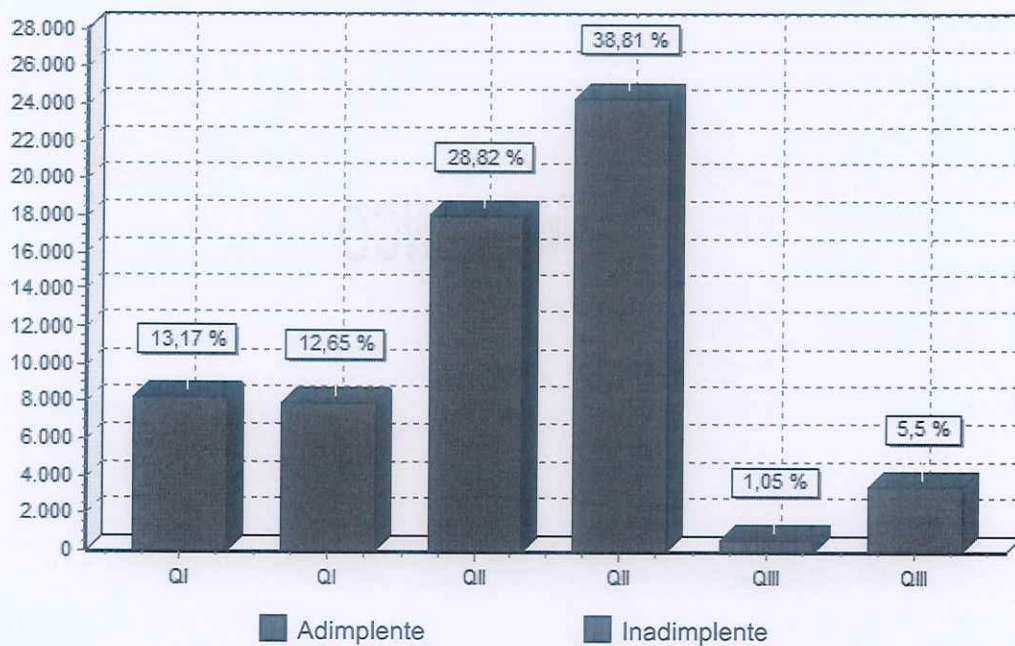

CONSELHO REGIONAL DE ENFERMAGEM - MA

Órgão de Classe

Atividade Profissional

Atividade



Atividade	Atividade Profissional	Atividade Profissional
1000	1000	1000
1000	1000	1000
1000	1000	1000
1000	1000	1000



EM BRANCO

Dívida Ativa do exercício e acumulado



EM BRANCO

Divisão Ativa do exercício e contabilizado

DÍVIDAS ATIVAS NÃO EXCUTADASE NÃO QUITADAS

	Data	Insc.	Nome	D.A	Valor
01	16/09/2005	10937-ENF	BERNADETE DE LOURDES ABREU COSTA	11/2005	R\$ 1.627,15
02	19/09/2005	0934-TE-P	NILGICY MARIA DE JESUS AMORIM	51/05	R\$ 635,14
03	19/10/2005	78239-ENF	LUSIVALDA FIGUEIREDO SILVA	82/2005	R\$ 931,90
04	21/10/2005	55851-ENF	SELMA REGINA PENHA SILVA CERQUEIRA	141/05	R\$ 1.463,40
05	23/12/2005	78319-ENF	DEBORAH DA SILVA VASCONCELOS	191/2005	R\$ 934,87
06	23/12/2005	15958-ENF	IOLENE COSTA OLIVEIRA	211/2005	R\$ 939,05
07	23/12/2005	83562-ENF	LUCIANA LIMA SANTOS	225/2005	R\$ 919,57
08	23/12/2005	74918-ENF	REJANE SILVA PEREIRA ALVES	255/2005	R\$ 1.523,53
09	13/07/2006	23487-TE	ANA MARIA ALVES DA SILVA FERREIRA	72/06	R\$ 1.150,08
10	28/07/2006	83721-TE	ESTER JANSEN SILVA	212/2006	R\$ 550,45
11	31/07/2006	26096-TE	FRANCIMAR DE FATIMA FERREIRA MAIA	223/2006	R\$ 550,45
12	03/08/2006	22791-TE	FRANCISCA GONCALVES PEREIRA	241/2006	R\$ 553,90
13	03/08/2006	28135-TE	GEOVANIA SERRA PEREIRA	255/06	R\$ 553,90
14	04/08/2006	25140-TE	HELENA GABRIELA DE FREITAS BATISTA	281/2006	R\$ 553,90
15	04/08/2006	19715-TE	ILSIMAR COSTA	307/2006	R\$ 553,90
16	09/08/2006	42578-TE	JOANA FERREIRA ROCHA	389/2006	R\$ 296,52
17	10/08/2006	115256-TE	JOYNA LUCIANA MENDES SOARES	453/2006	R\$ 370,03
18	11/08/2006	37048-TE	LIANA DE SOUSA RIOS	506/06	R\$ 83,43
19	11/08/2006	48047-TE	LIGIA CONCEICAO GONCALVES COSTA LEITE	511/2006	R\$ 553,90
20	14/08/2006	101577-TE	LUCINETE MENEZES DE SOUZA	541/2006	R\$ 376,79
21	17/08/2006	67146-TE	MARIA DA CONCEICAO PEREIRA SOUSA PEIXOTO	619/06	R\$ 553,90
22	17/08/2006	70422-TE	MARIA DA CONCEICAO SANTOS SILVA FILHA	620/06	R\$ 553,90
23	17/08/2006	27446-TE	MARIA DA COSTA VIANA	625/2006	R\$ 553,90
24	17/08/2006	14641-TE	MARIA DA GLORIA JARDIM PIRES	630/06	R\$ 553,90
25	17/08/2006	53226-TE	MARIA DA GRACA RODRIGUES DE LIMA	635/2006	R\$ 553,90
26	17/08/2006	18421-TE	MARIA DALVA TAVARES PEREIRA	644/06	R\$ 553,90
27	17/08/2006	6325-TE	MARIA DAS DORES DA SILVA OLIVEIRA	646/06	R\$ 553,90
28	17/08/2006	12861-TE	MARIA DE JESUS SANTOS SERRAO	649/06	R\$ 553,90
29	21/08/2006	31185-TE	MARIA DE LOURDES ARAUJO GOMES	654/06	R\$ 553,90
30	21/08/2006	28641-TE	MARIA DO CARMO SILVA SANTOS	672/06	R\$ 553,90
31	21/08/2006	24744-TE	MARIA DO LIVRAMENTO COSTA MORAIS	675/06	R\$ 553,90
32	21/08/2006	23506-TE	MARIA DO PERPETUO SOCORRO PEREIRA CANTANHEDE	680/06	R\$ 553,90
33	22/08/2006	26146-TE	MARIA DO ROSARIO DE FATIMA GARCIA FERREIRA	686/06	R\$ 553,90
34	22/08/2006	22351-TE	MARIA DO ROSARIO SILVA SANTOS	693/06	R\$ 553,90
35	22/08/2006	8888-TE	MARIA DO SOCORRO PEREIRA DOS SANTOS	702/06	R\$ 553,90
36	22/08/2006	12885-TE	MARIA DO SOCORRO PINTO PINHEIRO	703/06	R\$ 553,90
37	22/08/2006	27457-TE	MARIA DO SOCORRO SILVA JANUARIO	705/06	R\$ 553,90
38	22/08/2006	29290-TE	MARIA GORETH SOUSA RIBEIRO	727/06	R\$ 553,90
39	22/08/2006	10258-TE	MARIA HELENA SILVA DOS SANTOS	730/06	R\$ 553,90
40	22/08/2006	25159-TE	MARIA INEZ MACHADO MORENO	734/06	R\$ 553,90
41	23/08/2006	57809-TE	MARIA MADALENA ROCHA DE SOUSA	790/06	R\$ 553,90
42	24/08/2006	37154-TE	MARILEIA COSTA SILVA	838/2006	R\$ 553,90
43	24/08/2006	39180-TE	MARILIA SOUSA ARAUJO	846/2006	R\$ 553,90
44	24/08/2006	52214-TE	MARTA REGINA RIBEIRO COSTA	877/06	R\$ 553,90
45	24/08/2006	31956-TE	MARTA ROMANA RODRIGUES BARROS	878/06	R\$ 553,90
46	24/08/2006	68526-TE	MARY JANE DOS SANTOS CORREA	882/06	R\$ 650,67
47	24/08/2006	16537-TE	MARYFLAM COSTA DE SOUZA	886/06	R\$ 553,90
48	24/08/2006	111961-TE	MEIRINALVA DE JESUS ERICEIRA	889/06	R\$ 339,37
49	24/08/2006	111987-TE	MIRANI MATOS CHAVES	894/06	R\$ 470,16
50	24/08/2006	13771-TE	MIRIAM NAZARE DE SOUSA	896/06	R\$ 553,90
51	24/08/2006	28910-TE	MIRIAN DA COSTA FONSECA	897/06	R\$ 553,90
52	24/08/2006	67293-TE	MONICA CARVALHO SILVA	900/06	R\$ 572,49
53	24/08/2006	28650-TE	NADIA MARIA NASCIMENTO NICACIO	902/06	R\$ 553,90
54	24/08/2006	67144-TE	NADJA DE JESUS LIMA ARRUDA	903/06	R\$ 553,90
55	24/08/2006	29363-TE	NALVA MARIA OLIVEIRA MELO	907/06	R\$ 553,90
56	24/08/2006	12878-TE	NEIDE AZEVEDO ARAUJO	910/06	R\$ 553,90
57	24/08/2006	56721-TE	NEIDE DOS SANTOS PINHEIRO	912/06	R\$ 553,90



DÍVIDAS ATIVAS NÃO EXCUTADASE NÃO QUITADAS

	Data	Insc.	Nome	D.A	Valor
58	24/08/2006	41081-TE	NEIVA ARAGAO MARTINS	915/06	R\$ 553,90
59	25/08/2006	46137-TE	NELICE MELO DE CARVALHO	917/06	R\$ 553,90
60	25/08/2006	12891-TE	NELMA FRANCISCA DA SILVA	920/06	R\$ 553,90
61	25/08/2006	38143-TE	NEUZA MARIA ANANIAS DE ARAUJO	922/06	R\$ 553,90
62	25/08/2006	31296-TE	NILA DOS ANJOS NOGUEIRA DE CASTRO	925/06	R\$ 553,90
63	28/08/2006	111969-TE	RAIMUNDA NONATA ROCHA DE SOUSA	972/2006	R\$ 405,14
64	01/09/2006	67151-TE	TERESINHA DE JESUS DE OLIVEIRA LOPES	1192/2006	R\$ 433,52
65	28/09/2006	184335-TE	CLEONILDE DA CONCEICAO DE OLIVEIRA	1334/06	R\$ 92,40
66	28/09/2006	62892-TE	DILCE SOCORRO SARAIVA DOS REIS	1353/06	R\$ 539,07
67	28/09/2006	61659-TE	DOMINGAS DA CONCEICAO OLIVEIRA	1356/2006	R\$ 92,40
68	06/10/2006	115162-TE	ERIKA LUCIA DELGADO XIMENES	1402/06	R\$ 383,94
69	06/10/2006	115258-TE	FABIANA PINHEIRO PEREIRA	1420/2006	R\$ 198,54
70	06/10/2006	81069-TE	FABIO LEITAO ARAUJO	1424/06	R\$ 435,26
71	06/10/2006	2281-TE-P	FLOR DE LYS VIEGAS PEREIRA DOS SANTOS	1439/06	R\$ 93,17
72	06/10/2006	152858-TE	FRANCIDALVA VIEGAS MARTINS	1450/2006	R\$ 222,51
73	06/10/2006	236307-TE	FRANCILEUDA LIMA DO NASCIMENTO BATISTA	1453/06	R\$ 53,33
74	06/10/2006	0498-TE-P	FRANCISCA ROSA SANTOS E SANTOS	1461/06	R\$ 384,56
75	16/11/2006	185153-TE	JOSSANA SANARELLY PEREIRA DE MAGALHAES	1549/06	R\$ 93,94
76	16/11/2006	166413-TE	KASSANDRA SORAYA RODRIGUES LOBATO	1555/06	R\$ 94,49
77	16/11/2006	36676-TE	LUZIANE MARIA DA SILVA	1628/06	R\$ 1.403,35
78	17/11/2006	25175-TE	MARCELINA LUCIA DIAS GUIMARAES	1642/06	R\$ 132,58
79	20/11/2006	127116-TE	MARCOS ANTONIO BRANDAO NOGUEIRA	1652/2006	R\$ 93,94
80	22/11/2006	42869-TE	MARIA DE JESUS SOEIRO COSTA	1758/2006	R\$ 1.122,60
81	22/11/2006	15944-TE	MARIA DIANA MATOS PEREIRA	1761/2006	R\$ 564,23
82	23/11/2006	8678-TE	MARISA TELES	1849/2006	R\$ 564,23
83	23/11/2006	125732-TE	RAIMUNDA NONATA RODRIGUES DE ALMEIDA	1902/2006	R\$ 213,48
84	01/12/2006	152780-TE	VALDINETE DA SILVA	2013/06	R\$ 95,08
85	24/07/2007	217610-AE	ANA AMELIA DA SILVA VIANA	23/2007	R\$ 527,70
86	24/07/2007	20618-AE	ANTONIO JOSE CAMPOS MARTINS	54/2007	R\$ 527,70
87	20/08/2007	283890-AE	ILNETE SERRA DUTRA	172/07	R\$ 531,03
88	23/08/2007	19530-AE	LADISLINA DA TRINDADE PEREIRA	217/2007	R\$ 531,03
89	30/08/2007	26418-AE	MAGNOLIA LIMA DE JESUS	244/2007	R\$ 531,03
90	30/08/2007	38059-AE	MARIA CELY DIAS DO NASCIMENTO	263/07	R\$ 486,99
91	31/08/2007	19527-AE	MARIA DE LOURDES DE OLIVEIRA VIEGAS	302/2007	R\$ 531,03
92	04/09/2007	56724-AE	MARIA ZUCI SOUZA CLOVEL	384/2007	R\$ 534,36
93	04/09/2007	56037-AE	PEDROLINA MARTINS GOMES PIRES	415/2007	R\$ 534,36
94	05/09/2007	273395-AE	ROSIANE DE JESUS SILVA REGO	450/2007	R\$ 534,36
95	06/09/2007	19232-AE	VALDEREZ CORDEIRO LIMA FERREIRA	496/2007	R\$ 534,36
96	02/10/2007	28866-TE	CRISTIANE RODRIGUES SILVA BOAS	520/2007	R\$ 1.065,15
97	02/10/2007	1077-TE-P	LOURDIMAR BARBOSA MADEIRA	529/07	R\$ 109,85
98	09/11/2007	450058-TE	ANA CRISTINA VIEIRA SA	552/2007	R\$ 186,68
99	09/11/2007	1678-AE-P	MAURO JOSE RAMOS MARQUES	568/2007	R\$ 95,75
100	10/01/2008	101575-ENF	LADYZELIA ROCHA ARAUJO	671/08	R\$ 173,60
101	11/01/2008	265233-TE	LUCELIA ARAUJO CORDEIRO CONCEIÇÃO	675/2008	R\$ 406,42
102	11/01/2008	140701-TE	SILVIA REGINA MESQUITA PINTO	715/08	R\$ 102,92
103	28/01/2008	98700-ENF	ADENILSON FRANCISCO DA SILVA	722/2008	R\$ 507,20
104	18/02/2008	97249-AE	RAIMUNDA DE FATIMA DINIZ SOUZA	786/2008	R\$ 943,66
105	04/03/2008	121131-TE	ALDA MARIA SANTOS RIBEIRO	820/08	R\$ 199,20
106	04/03/2008	197467-TE	ALDEBERG DOS SANTOS FERREIRA	823/08	R\$ 199,20
107	04/03/2008	65718-TE	ALDERINA DA SILVA RODRIGUES	833/08	R\$ 199,20
108	04/03/2008	61993-TE	ALEX JORGE FERREIRA LIMA	842/2008	R\$ 410,78
109	05/03/2008	129945-TE	ALINE KESSIA CAMPOS DA COSTA	853/08	R\$ 199,20
110	05/03/2008	25319-TE	ANA AMELIA LOPES DE SOUSA	875/08	R\$ 199,20
111	05/03/2008	87647-TE	ANA CELIA BRANDAO	880/08	R\$ 199,20
112	06/03/2008	411621-AE	BENICE FELIPA DE ALMEIDA SILVA	883/08	R\$ 482,68
113	10/03/2008	234525-AE	ANA CRISTINA COSTA SILVA	904/2008	R\$ 342,71
114	12/03/2008	12813-TE	ANA LOURDES NEVES DIAS	548/2008	R\$ 518,01

DÍVIDAS ATIVAS NÃO EXCUTADASE NÃO QUITADAS

	Data	Insc.	Nome	D.A	Valor
115	12/03/2008	28855-TE	ANA MARIA AZEVEDO CARTAGENES	576/08	R\$ 199,20
116	12/03/2008	98647-TE	ANA MARIA MARTINS DO NASCIMENTO	586/08	R\$ 199,20
117	17/03/2008	24710-TE	ANA MARIA SOUSA SILVA	936/2008	R\$ 518,01
118	17/03/2008	102959-TE	ANA RAQUEL GARCES RODRIGUES	951/08	R\$ 94,62
119	17/03/2008	81073-TE	ANA RITA COELHO GOMES	955/08	R\$ 773,84
120	17/03/2008	58352-TE	ANA RITA DINIZ CAMPOS	956/08	R\$ 199,20
121	17/03/2008	58357-TE	ANA ROSA VERDE OLIVEIRA ROCHA	964/2008	R\$ 518,01
122	17/03/2008	67590-TE	ANA LEA RODRIGUES DA ROCHA	975/2008	R\$ 518,01
123	01/04/2008	10933-ENF	MARIA JULIA GONCALVES BARRETO	996/2008	R\$ 1.076,20
124	04/04/2008	39023-ENF	SALIMA CHEAR HILUY SIMAO	1013/08	R\$ 685,28
125	17/04/2008	53708-TE	ANEZINA MARIA DOS SANTOS FERREIRA	1019/2008	R\$ 521,81
126	17/04/2008	20220-TE	ANGELA MARIA LISBOA RIBEIRO	1027/08	R\$ 521,81
127	12/11/2008	27289-AE	BRUNHILDES VELOSO ACACIO	1108/2008	R\$ 504,50
128	12/11/2008	28859-TE	CONCEICAO CRISTINA OLIVEIRA DE SOUSA	1083/2008	R\$ 548,37
129	12/11/2008	67152-TE	DANIELLE CHRISTINE MELO CORDEIRO	1087/2008	R\$ 548,37
130	12/11/2008	83721-TE	ESTER JANSEN SILVA	1104/2008	R\$ 212,48
131	12/11/2008	28920-AE	GRACA DE MARIA MOTA CHAVES	1086/2008	R\$ 504,50
132	13/11/2008	31564-TE	CARLIANE ANDREA MORAES TORRES	1141/2008	R\$ 548,37
133	13/11/2008	12836-TE	ELEUZINA DAS CHAGAS ARAUJO	1221/08	R\$ 162,90
134	13/11/2008	23000-TE	FRANCISCA DOS SANTOS PENHA	1134/2008	R\$ 548,37
135	13/11/2008	137153-AE	HELEN LOPES DE SOUSA	1216/2008	R\$ 504,50
136	13/11/2008	115187-TE	MARIA DE FATIMA MESQUITA DE CASTRO	1203/2008	R\$ 212,48
137	13/11/2008	15944-TE	MARIA DIANA MATOS PEREIRA	1209/08	R\$ 212,48
138	13/11/2008	14634-TE	MARIA DO CARMO PEREIRA COSTA	1151/2008	R\$ 548,37
139	13/11/2008	37155-TE	MARIA IZABEL CARVALHO PINTO	1188/2008	R\$ 212,48
140	13/11/2008	106674-TE	MARLENE IRENE DE BARROS	1173/2008	R\$ 548,37
141	13/11/2008	241217-TE	MAURICIO ANTONIO DO NASCIMENTO	1214/08	R\$ 212,48
142	13/11/2008	96186-TE	MIGUEL RAIMUNDO SILVA	1195/08	R\$ 212,48
143	13/11/2008	32203-TE	RAIMUNDA DE ARAUJO DURANS	1156/2008	R\$ 548,37
144	14/11/2008	203648-TE	FRANCINEIVA GOMES CABRAL	1231/2008	R\$ 324,90
145	14/11/2008	67145-TE	MARIA DA CONCEICAO MARQUES DA SILVA	1248/2008	R\$ 548,37
146	14/11/2008	19616-AE	MARIA DA GLORIA ABREU DE CARVALHO	1229/2008	R\$ 504,50
147	14/11/2008	36794-TE	MARIA DO PERPETUO SOCORRO CORDEIRO PEREIRA	1241/2008	R\$ 548,37
148	14/11/2008	27457-TE	MARIA DO SOCORRO SILVA JANUARIO	1265/2008	R\$ 212,48
149	14/11/2008	19540-AE	MARIA DORALICE SOUZA LAVRA	1260/2008	R\$ 504,50
150	14/11/2008	58653-TE	MARIA ROSALIA MENDES DE ARAUJO	1245/08	R\$ 212,48
151	14/11/2008	22828-TE	MARIA VITALINA SILVA	1263/2008	R\$ 548,37
152	14/11/2008	28148-TE	MARYDALVA SANTOS PEREIRA	1228/08	R\$ 548,37
153	14/11/2008	29363-TE	NALVA MARIA OLIVEIRA MELO	1226/2008	R\$ 212,48
154	14/11/2008	27625-AE	ORLINDA RODRIGUES DOS SANTOS	1227/2008	R\$ 504,50
155	14/11/2008	68537-TE	OSANIRA SILVA CARVALHO	1252/2008	R\$ 212,48
156	17/11/2008	44440-TE	CLEILZE DO AMPARO LIMA DE SOUZA	1283/2008	R\$ 548,37
157	17/11/2008	25728-TE	DELICY OLIVEIRA DOS SANTOS	1334/2008	R\$ 548,37
158	17/11/2008	44054-TE	DELICY SOARES GOMES	1324/2008	R\$ 212,48
159	17/11/2008	84677-ENF	ELIANE DE JESUS ARAUJO VIANA	1346/2008	R\$ 360,60
160	17/11/2008	68525-TE	ELIZABETH LIMA AMORIM	1328/2008	R\$ 212,48
161	17/11/2008	29948-TE	KATIA MARIA DA CONCEICAO BOTTENTUIT	1341/2008	R\$ 212,48
162	17/11/2008	31812-TE	KELI CRISTINA SILVA NUNES	1317/2008	R\$ 212,48
163	17/11/2008	25331-TE	LEIDIOMAR ROCHA SANTOS	1318/2008	R\$ 212,48
164	17/11/2008	102089-TE	LEILA CRISTINA SILVA SANTOS	1349/08	R\$ 437,96
165	18/11/2008	12811-TE	ARLINDO CONCEICAO MAGALHAES SENA COSTA	1397/2008	R\$ 548,37
166	18/11/2008	32128-TE	CONCEICAO DE MARIA SANTOS CUNHA	1379/2008	R\$ 548,37
167	18/11/2008	35645-TE	CONCEICAO DE MARIA SILVA SOUZA	1380/2008	R\$ 548,37
168	18/11/2008	72047-TE	JACKELINE RODRIGUES E SILVA	1384/2008	R\$ 212,48
169	19/11/2008	38270-TE	ANGELICA ROSA DE JESUS PEREIRA	1476/2008	R\$ 548,37
170	19/11/2008	67301-TE	CLAUDIA MONTEIRO MATOS	1439/2008	R\$ 548,37
171	19/11/2008	31540-TE	CONCEICAO DE MARIA PEREIRA	1479/2008	R\$ 548,37



DÍVIDAS ATIVAS NÃO EXCUTADASE NÃO QUITADAS

	Data	Insc.	Nome	D.A	Valor
172	19/11/2008	36762-TE	CRISTIANE DOS REIS ALVES	1418/2008	R\$ 548,37
173	19/11/2008	15939-TE	DEUZELINA SILVA RIBEIRO	1416/08	R\$ 212,48
174	19/11/2008	68549-TE	DORALINA DE JESUS OLIVEIRA ALMEIDA	1445/2008	R\$ 212,48
175	19/11/2008	26617-TE	FRANCISCA EURIDES FERREIRA GOMES	1406/2008	R\$ 212,48
176	19/11/2008	118197-TE	GIVANILDO FONSECA MONTEIRO	1407/2008	R\$ 548,37
177	19/11/2008	12979-TE	GLAUCIVALDA BELEM NEVES	1424/2008	R\$ 212,48
178	19/11/2008	74653-TE	GRACA DE MARIA CHAVES FURTADO	1485/2008	R\$ 548,37
179	19/11/2008	41298-TE	JOAO DE DEUS FARIAS DIAS	1408/2008	R\$ 212,48
180	19/11/2008	172580-TE	JOSILENE DIAS DO NASCIMENTO	1470/2008	R\$ 436,80
181	19/11/2008	19244-AE	JULIA DA CRUZ AZEVEDO	1421/2008	R\$ 504,50
182	19/11/2008	36555-TE	KATIA CRISTINA CABRAL COSTA	1432/2008	R\$ 212,48
183	20/11/2008	33209-TE	CELIA MARIA COELHO	1488/2008	R\$ 548,37
184	20/11/2008	39789-TE	CLEUDIMAR TEIXEIRA LIMA	1544/2008	R\$ 548,37
185	20/11/2008	31697-TE	DAGMAR DA ROCHA SOUSA	1560/2008	R\$ 548,37
186	20/11/2008	24717-TE	DAGMAR SILVA PEREIRA	1559/2008	R\$ 548,37
187	20/11/2008	41509-TE	ELIANE CHAGAS MENDONCA	1567/2008	R\$ 457,78
188	20/11/2008	23255-TE	ELIANE LINDALVA BARBOSA SILVA	1505/2008	R\$ 212,48
189	20/11/2008	81067-TE	ELIETE DIAS CARNEIRO	1589/2008	R\$ 212,48
190	20/11/2008	118196-TE	ELISANGELA BOUERES ARAUJO	1548/2008	R\$ 212,48
191	20/11/2008	39159-TE	ELIZANGELA VIEIRA TRINDADE	1520/2008	R\$ 212,48
192	20/11/2008	24719-TE	FRANCISCA DAS CHAGAS BARBOSA BEZERRA	1558/2008	R\$ 212,48
193	20/11/2008	430960-AE	GEORGINA GOMES FERREIRA	1570/2008	R\$ 504,50
194	20/11/2008	25140-TE	HELENA GABRIELA DE FREITAS BATISTA	1498/2008	R\$ 212,48
195	20/11/2008	1001946-TE	IDENILDE DE JESUS COSTA SA	1506/08	R\$ 326,05
196	20/11/2008	24722-TE	IRACI NASCIMENTO DAS MERCES	1531/2008	R\$ 212,48
197	20/11/2008	39804-TE	IRENILDE VIEIRA TRINDADE	1519/2008	R\$ 212,48
198	20/11/2008	115164-TE	JERUZA MARIA REIS PEREIRA	1580/08	R\$ 212,48
199	20/11/2008	46840-TE	JOAO BATISTA SOUZA LIMA	1507/2008	R\$ 548,37
200	20/11/2008	62532-TE	JOSE DE RIBAMAR ALVES DE JESUS	1588/2008	R\$ 212,48
201	20/11/2008	522917-AE	JOSE RIBAMAR PINHEIRO JUNIOR	1598/2008	R\$ 298,22
202	20/11/2008	10256-TE	JULIA MARIA DIAS PINHEIRO	1489/2008	R\$ 548,37
203	20/11/2008	29949-TE	LUIZ CARLOS SILVA SAMPAIO	1495/2008	R\$ 212,48
204	21/11/2008	13777-TE	CAROLANDA MUNIZ BOAS	1607/2008	R\$ 548,37
205	21/11/2008	17082-TE	IOLANDA OLIVEIRA VIANA	1624/2008	R\$ 212,48
206	21/11/2008	172896-TE	JOANA GABRIELA SOUSA GUSMAO	1616/2008	R\$ 437,87
207	21/11/2008	152677-TE	JOSEIRES MOTA DA SILVA	1618/2008	R\$ 324,90
208	24/11/2008	38312-TE	CLAUDIO ROBERTO LOPES DA SILVA	1788/2008	R\$ 200,79
209	24/11/2008	111948-TE	EUZAMAR DA SILVA PEREIRA	1808/08	R\$ 103,56
210	24/11/2008	152903-TE	JOSEANA DE JESUS MORAES DOS SANTOS	1651/2008	R\$ 437,87
211	24/11/2008	145452-TE	MANOEL SANTOS FERREIRA FILHO	1795/2008	R\$ 212,48
212	24/11/2008	411608-AE	MARCIO ROBERTO DE OLIVEIRA PROTAZIO	1801/08	R\$ 483,46
213	24/11/2008	180863-TE	MARGARIDA VIEIRA SERRA	1763/2008	R\$ 324,90
214	24/11/2008	19635-AE	MARIA CELESTE DE CASTRO SILVA	1756/2008	R\$ 504,50
215	24/11/2008	31480-TE	MARIA CELIA CESAR FONSECA	1812/2008	R\$ 335,89
216	24/11/2008	19534-AE	MARIA DA CONCEICAO COELHO ARAGAO	1656/2008	R\$ 504,50
217	24/11/2008	136143-TE	MARIA DA CONCEICAO OLIVEIRA SILVA	1667/2008	R\$ 212,48
218	24/11/2008	23041-TE	MARIA DA CONCEICAO RABELO	1702/08	R\$ 548,37
219	24/11/2008	90026-AE	MARIA DA GRACA BRAGA MORAES	1677/2008	R\$ 504,50
220	24/11/2008	17541-TE	MARIA DAS DORES OLIVEIRA MORAIS	1731/2008	R\$ 212,48
221	24/11/2008	508966-AE	MARIA DAS DORES SILVA MORAES	1669/2008	R\$ 342,34
222	24/11/2008	22818-TE	MARIA DAS DORES SOARES MARTINS	1764/2008	R\$ 212,48
223	24/11/2008	51716-TE	MARIA DAS GRACAS VIANA FERNANDES	1641/08	R\$ 212,48
224	24/11/2008	100935-AE	MARIA DE FATIMA FERREIRA RUBIM	1815/2008	R\$ 504,50
225	24/11/2008	23022-TE	MARIA DE JESUS DA CRUZ	1798/2008	R\$ 548,37
226	24/11/2008	31970-TE	MARIA DE JESUS MORAES	1755/2008	R\$ 212,48
227	24/11/2008	52114-TE	MARIA DE LOURDES PEREIRA COSTA	1807/2008	R\$ 548,37
228	24/11/2008	12885-TE	MARIA DO SOCORRO PINTO PINHEIRO	1725/2008	R\$ 212,48

DÍVIDAS ATIVAS NÃO EXCUTADASE NÃO QUITADAS

	Data	Insc.	Nome	D.A	Valor
229	24/11/2008	68533-TE	MARIA DO SOCORRO VIEIRA DE OLIVEIRA	1659/2008	R\$ 548,37
230	24/11/2008	18050-TE	MARIA ELIZABETH ARAUJO	1820/2008	R\$ 324,90
231	24/11/2008	33056-TE	MARIA ISIDORIA SA MUNIZ	1652/08	R\$ 111,22
232	24/11/2008	6229-TE	MARIA JOANA DE SOUSA	1781/2008	R\$ 548,37
233	24/11/2008	235237-TE	MARIA JOSE PINTO REIS	1687/2008	R\$ 212,48
234	24/11/2008	6174-TE	MARIA JOSE RIBAMAR DOS SANTOS DAMASCENO	1694/08	R\$ 548,37
235	24/11/2008	31460-TE	MARIA JOSE ROSA LIMA	1688/2008	R\$ 548,37
236	24/11/2008	150171-AE	MARIA JOSE SANTOS	1806/08	R\$ 198,82
237	24/11/2008	83229-TE	MARIA JOSE SILVA DOS ANJOS	1705/2008	R\$ 548,37
238	24/11/2008	23500-TE	MARIA RODRIGUES DE SOUZA	1664/08	R\$ 212,48
239	24/11/2008	40348-TE	MARIA SANTANA COSTA CORDEIRO	1766/2008	R\$ 212,48
240	24/11/2008	25666-AE	MARIA VITORIA GOMES DE CASTRO	1825/08	R\$ 270,94
241	24/11/2008	55746-TE	MARIZE SANTOS COSTA	1749/2008	R\$ 212,48
242	24/11/2008	31956-TE	MARTA ROMANA RODRIGUES BARROS	1734/2008	R\$ 212,48
243	24/11/2008	12878-TE	NEIDE AZEVEDO ARAUJO	1775/2008	R\$ 212,48
244	24/11/2008	26640-TE	NEIDE DE JESUS FROZ MARTINS	1701/2008	R\$ 548,37
245	24/11/2008	530291-TE	NILDILENE SOUSA COSTA	1728/08	R\$ 212,48
246	24/11/2008	40029-TE	PAULO SERGIO CONCEICAO AROUCHE	1767/2008	R\$ 212,48
247	24/11/2008	19763-AE	RAIMUNDA MARIA BATALHA CAVALCANTE	1690/2008	R\$ 298,22
248	24/11/2008	141291-TE	RAIMUNDA MARIA PEREIRA DE SOUSA	1816/2008	R\$ 324,90
249	24/11/2008	111969-TE	RAIMUNDA NONATA ROCHA DE SOUSA	1742/08	R\$ 212,48
250	25/11/2008	57878-TE	AURIDAN DE SOUSA ARAUJO	1841/2008	R\$ 548,37
251	25/11/2008	30309-TE	CLAUTENIS DINIZ MENEZES	2004/2008	R\$ 548,37
252	25/11/2008	26088-TE	CONSUELO PEREIRA DOS SANTOS	1874/2008	R\$ 548,37
253	25/11/2008	73155-AE	CREMILDA DO ESPIRITO SANTO SILVA	1869/2008	R\$ 504,50
254	25/11/2008	36766-TE	DALVA DE AZEVEDO VALE	1856/2008	R\$ 548,37
255	25/11/2008	190201-TE	DAUREA DA SILVA ALVES	2029/2008	R\$ 212,48
256	25/11/2008	37399-TE	DEUSANIRA SANTOS DA SILVA	2009/2008	R\$ 212,48
257	25/11/2008	48643-TE	EDILIA DA SILVA COSTA	2006/2008	R\$ 212,48
258	25/11/2008	197120-TE	ELIANE DE JESUS CAMARA FRANCA	1866/2008	R\$ 324,90
259	25/11/2008	152894-TE	ELISIA SANTOS DOS ANJOS	1997/2008	R\$ 212,48
260	25/11/2008	29946-TE	FATIMA BARBOSA ALVES	1975/2008	R\$ 548,37
261	25/11/2008	13484-TE	GLACIE DE MARIA BAIMA	1849/2008	R\$ 212,48
262	25/11/2008	133345-TE	HERYNYLGTON DINIZ CARVALHO	1963/2008	R\$ 212,48
263	25/11/2008	46954-AE	IRANI MENDES GALVAO	1895/2008	R\$ 504,50
264	25/11/2008	226745-TE	ISRAEL SILVA DE MELO	1887/08	R\$ 212,48
265	25/11/2008	67307-TE	JOSENILDE MARTINS SILVA	2024/08	R\$ 212,48
266	25/11/2008	136156-TE	JOVELINA DE SOUSA MUNIZ	1929/08	R\$ 212,48
267	25/11/2008	290823-AE	KELSIAINE SILVA RODRIGUES DUARTE	1933/2008	R\$ 504,50
268	25/11/2008	33442-TE	LEDA REGINA VIEIRA COSTA CAMPOS	1862/2008	R\$ 548,37
269	25/11/2008	26111-TE	LUCIA MARIA LIMA RAMOS	1999/08	R\$ 212,48
270	25/11/2008	42014-TE	LUZENIR DE JESUS SILVA DE SOUZA	1903/2008	R\$ 548,37
271	26/11/2008	76796-TE	ALZIRA DE OLIVEIRA RIBEIRO	2131/2008	R\$ 335,89
272	26/11/2008	70284-AE	CARLOS ALBERTO DA SILVA SANTOS	2162/2008	R\$ 504,50
273	26/11/2008	25139-TE	CLAUCE OLIVEIRA LIMA	2098/2008	R\$ 548,37
274	26/11/2008	37031-AE	FRANCISCA MARIA DE ARAUJO	2181/2008	R\$ 522,26
275	26/11/2008	125698-TE	FRANCISCO DAS CHAGAS SILVA	2159/2008	R\$ 212,48
276	26/11/2008	23005-TE	HELENILDE CLARA MAFRA CORREIA	2111/2008	R\$ 212,48
277	26/11/2008	62896-TE	IRANILDES SILVA DE JESUS VIEIRA	2101/2008	R\$ 212,48
278	26/11/2008	88178-TE	JARDEIRES PINTO DOS SANTOS	2180/08	R\$ 178,60
279	26/11/2008	121032-TE	JEANNEIA CORREIA DA SILVA	2186/2008	R\$ 437,87
280	26/11/2008	45407-TE	JOCINELMA DO ROSARIO DE CARVALHO E SALES	2087/2008	R\$ 212,48
281	26/11/2008	60677-TE	JOSENILA CARDOSO NUNES	2153/2008	R\$ 212,48
282	26/11/2008	149622-TE	KELY CRISTINA DA PAZ SANTOS	2100/2008	R\$ 437,87
283	26/11/2008	32428-TE	LAUDELINA CANTANHEDE FERREIRA	2092/2008	R\$ 212,48
284	26/11/2008	32435-TE	LEDA MARIA SANTOS ARAUJO	2077/2008	R\$ 212,48
285	26/11/2008	32434-TE	LEIA MORAIS DO NASCIMENTO	2190/2008	R\$ 212,48



DÍVIDAS ATIVAS NÃO EXCUTADASE NÃO QUITADAS

	Data	Insc.	Nome	D.A	Valor
286	26/11/2008	121096-TE	LENILCE SILVA VIEIRA	2039/2008	R\$ 464,39
287	26/11/2008	195822-AE	LUCIA MARIA MORAIS DE LACERDA	2035/2008	R\$ 504,50
288	26/11/2008	118188-TE	LUCIELMA NASCIMENTO DA SILVA	2042/2008	R\$ 212,48
289	26/11/2008	44772-TE	LUCILENE ALVES DA SILVA	2149/2008	R\$ 212,48
290	26/11/2008	152746-TE	MARCIA TEREZA SOUSA DA SILVA	2144/2008	R\$ 437,87
291	26/11/2008	31198-TE	MARIA DAS GRACAS DO CARMO	2143/2008	R\$ 212,48
292	26/11/2008	21952-TE	MARIA DE JESUS PEREIRA	2138/08	R\$ 212,48
293	26/11/2008	35099-TE	MARLUCE COSTA BARBOSA	2141/08	R\$ 212,48
294	27/11/2008	133318-TE	LAIZE MENDES DE OLIVEIRA	2217/2008	R\$ 212,48
295	27/11/2008	22349-TE	MARYLUZA FURTADO BOTANTUIT	2226/08	R\$ 315,38
296	28/11/2008	75408-AE	FRANCIRENE MARIA ROCHA BARROSO	2246/2008	R\$ 402,66
297	28/11/2008	78758-TE	FRANCISCO SOUZA DE ARAUJO	2413/2008	R\$ 548,37
298	28/11/2008	102093-TE	JAQUELANDIA ARAUJO DE OLIVEIRA	2237/08	R\$ 569,74
299	28/11/2008	156380-TE	JOZENITE PEREIRA MARINHO	2331/2008	R\$ 324,90
300	28/11/2008	103626-TE	JUCICLEIDE SANTOS RAMOS	2233/2008	R\$ 548,37
301	28/11/2008	44503-AE	LUCILIA CAMPOS	2453/08	R\$ 504,50
302	28/11/2008	25175-TE	MARCELINA LUCIA DIAS GUIMARAES	2254/2008	R\$ 212,48
303	28/11/2008	45451-TE	MARIA DA CONCEICAO CUNHA ALVES	2504/2008	R\$ 212,48
304	28/11/2008	26124-TE	MARIA DA CONCEICAO FERNANDES MAFRA	2503/2008	R\$ 212,48
305	28/11/2008	23031-TE	MARIA DA CONCEICAO PEREIRA DOS SANTOS	2303/2008	R\$ 212,48
306	28/11/2008	22827-TE	MARIA DA CONCEICAO SANTOS	2281/2008	R\$ 548,37
307	28/11/2008	22626-AE	MARIA DA GRACA CARDOSO BARBOSA	2371/2008	R\$ 504,50
308	28/11/2008	32833-TE	MARIA DAS DORES SANTANA	2260/2008	R\$ 212,48
309	28/11/2008	27460-TE	MARIA DAS GRACAS CARDOSO ARAUJO	2336/2008	R\$ 212,48
310	28/11/2008	25172-TE	MARIA DE DEUS MOREIRA	2350/2008	R\$ 212,48
311	28/11/2008	19060-AE	MARIA DE FATIMA OLIVEIRA MEDEIROS	2356/08	R\$ 504,50
312	28/11/2008	25736-TE	MARIA DE FATIMA VIEGA BARROS	2276/2008	R\$ 447,11
313	28/11/2008	48067-TE	MARIA DE JESUS GOMES DUTRA	2386/08	R\$ 548,37
314	28/11/2008	70316-AE	MARIA DE JESUS GOMES FERREIRA	2479/08	R\$ 504,50
315	28/11/2008	28893-TE	MARIA DE LOURDES LIMA	2315/2008	R\$ 212,48
316	28/11/2008	8888-TE	MARIA DO SOCORRO PEREIRA DOS SANTOS	2491/08	R\$ 212,48
317	28/11/2008	25159-TE	MARIA INEZ MACHADO MORENO	2477/2008	R\$ 212,48
318	28/11/2008	29289-TE	MARIA IZABEL SOUSA CARVALHO	2372/2008	R\$ 212,48
319	28/11/2008	19613-AE	MARIA PAIXAO SANTOS	2460/2008	R\$ 504,50
320	28/11/2008	17086-TE	MARIA RAIMUNDA BARBOSA SABINO	2349/2008	R\$ 308,34
321	28/11/2008	39915-TE	MARIA ZENI FERREIRA DE SOUSA	2519/08	R\$ 212,48
322	28/11/2008	190281-TE	MARILEIA TEREZA PRIVADO DOS SANTOS	2499/08	R\$ 324,90
323	28/11/2008	44469-TE	MARILIA BRUZACA MONROE SANTOS	2302/08	R\$ 548,37
324	28/11/2008	25070-AE	NAIDE GOMES DE SOUSA	2257/2008	R\$ 504,50
325	28/11/2008	12891-TE	NELMA FRANCISCA DA SILVA	2401/2008	R\$ 212,48
326	28/11/2008	23268-TE	NEMEZIA DA VITORIA MORAES	2314/2008	R\$ 548,37
327	28/11/2008	22356-TE	NILZETE VELLOZO DE JESUS	2514/2008	R\$ 212,48
328	28/11/2008	26150-TE	NUBIA MOREIRA DA SILVA	2487/2008	R\$ 212,48
329	28/11/2008	203671-TE	NUBIA REGINA CIRQUEIRA	2321/08	R\$ 161,65
330	28/11/2008	54066-AE	ODETE SILVA BELFORT	2294/2008	R\$ 400,22
331	28/11/2008	19622-AE	WANDERLINA DA SILVA BERNIZ	2451/08	R\$ 298,22
332	28/11/2008	197458-TE	WESLLANE RAQUEL ROCHA BEZERRA	2428/08	R\$ 212,48
333	28/11/2008	111960-TE	YOLETE LEITE BOUTY NETA	2252/08	R\$ 212,48
334	28/11/2008	178367-TE	ZORAYAH GALVAO RABELO LISBOA	2450/08	R\$ 212,48
335	01/12/2008	49989-TE	REMI DE OLIVEIRA ANDRADE	2577/2008	R\$ 214,14
336	01/12/2008	34325-TE	RITA DE CASSIA CUNHA	2606/2008	R\$ 214,14
337	01/12/2008	42533-ENF	RITA DE CASSIA TOME GONCALVES SCOBAR	2558/2008	R\$ 361,20
338	01/12/2008	79942-TE	ROBSON PEREIRA FERREIRA	2609/08	R\$ 214,14
339	01/12/2008	11657-TE	ROSANA MARQUES LEITE	2576/08	R\$ 112,05
340	01/12/2008	166419-TE	ROSANA MELO DA SILVA	2616/08	R\$ 214,14
341	01/12/2008	564485-AE	ROSE MARY CHOAIRY OLIVEIRA	2538/08	R\$ 196,65
342	01/12/2008	31207-TE	SABINA PEREIRA SERRA	2602/2008	R\$ 214,14

DÍVIDAS ATIVAS NÃO EXCUTADASE NÃO QUITADAS

	Data	Insc.	Nome	D.A	Valor
343	01/12/2008	105709-TE	SAMIA REGINA RAMOS COSTA	2578/2008	R\$ 552,17
344	01/12/2008	121027-TE	SAMIA VIEIRA LINDOSO	2529/2008	R\$ 214,14
345	01/12/2008	30332-TE	SELMA MARIA DOS SANTOS CORREIA	2614/2008	R\$ 214,14
346	01/12/2008	31861-TE	SIMONE LINDOSO BRITO	2575/2008	R\$ 214,14
347	01/12/2008	167792-TE	SONIA MARIA DINIZ DIAS	2580/2008	R\$ 215,28
348	01/12/2008	63669-TE	TATIANA CUTRIM SILVA	2593/2008	R\$ 552,17
349	01/12/2008	86456-TE	WHIGSTON SANDRO PEREIRA MIRANDA	2619/08	R\$ 214,14
350	01/12/2008	54724-AE	ZEFERINA GENESIA MORAES PEREIRA	2622/08	R\$ 507,99
351	01/12/2008	41101-TE	ZELIA MARIA RATES SILVEIRA	2595/08	R\$ 214,14
352	01/12/2008	145426-TE	ZELIRA GONCALVES ROCHA	2526/08	R\$ 214,14
353	02/12/2008	121144-TE	ABIMAEI MORAES BARROS	2653/08	R\$ 440,12
354	02/12/2008	228-AE	ADALGISA PEREIRA DOS SANTOS	2654/08	R\$ 507,99
355	02/12/2008	226276-AE	ADELIA VIEIRA ARAUJO	2655/08	R\$ 507,99
356	02/12/2008	COREN-MA 110	ADMINISTRADORA HOSPITALAR MATER DEI LTDA	2656/08	R\$ 1.542,03
357	02/12/2008	63060-ENF-IS	ADRIANA HIGUERA	2657/08	R\$ 820,31
358	02/12/2008	19255-TE	AFIFE SILVA MARTINS	2658/08	R\$ 552,17
359	02/12/2008	20859-AE	ALAIDE SIQUEIRA SOLON	2659/08	R\$ 507,99
360	02/12/2008	98646-TE	ALAN DIOGENES MATOS CARNEIRO	2660/08	R\$ 552,17
361	02/12/2008	38254-AE	ALBERTINA DA SILVA MOURA	2664/08	R\$ 507,99
362	02/12/2008	91158-AE	ALBERTINA LIMA MENDES	2665/08	R\$ 507,99
363	02/12/2008	1559-ENF	ALCINDA MENDES DE ABREU	2667/08	R\$ 932,79
364	02/12/2008	32681-TE	ALDAIRES DOS SANTOS	2668/08	R\$ 552,17
365	02/12/2008	28302-AE	ALTAIR SANTOS MARTINS	2672/08	R\$ 507,99
366	02/12/2008	91067-TE	ANA ALICE DE CASTRO FERREIRA	2676/08	R\$ 224,34
367	02/12/2008	90257-ENF	ANA AMELIA PEREIRA ARAUJO	2677/08	R\$ 932,79
368	02/12/2008	37089-TE	ANA AMELIA PEREIRA PINHO	2678/08	R\$ 552,17
369	02/12/2008	100930-AE	ANA CECILIA MARTINS LUSO	2679/08	R\$ 507,99
370	02/12/2008	118160-TE	ANA CLARA SOUSA AMARAL VIEIRA	2680/08	R\$ 552,17
371	02/12/2008	184200-AE	ANA CLEIDE MOTA DA SILVA	2681/08	R\$ 507,99
372	02/12/2008	112036-TE	ANA JOAQUINA MORAES ROSA	2682/08	R\$ 552,17
373	02/12/2008	384434-AE	ANA LOURDES SANTOS FEITOSA	2684/08	R\$ 507,99
374	02/12/2008	430930-AE	ANA LUCIA AZEVEDO FERREIRA	2685/08	R\$ 507,99
375	02/12/2008	50683-TE	ANA LUCIA VIEIRA DE ARAUJO REIS	2689/08	R\$ 552,17
376	02/12/2008	6006-TE	ANA MARIA CORREA MENEZES	2690/08	R\$ 552,17
377	02/12/2008	447066-AE	ANA MARIA DUTRA VIANA DO LAGO	2692/08	R\$ 507,99
378	02/12/2008	125270-AE	ANA MARIA MARTINS CAMPOS	2694/08	R\$ 507,99
379	02/12/2008	26429-TE	ANA MARTA SANTOS BRITO	2695/08	R\$ 552,17
380	02/12/2008	95811-TE	ANA NUNES DA SILVA SOUZA	2696/2008	R\$ 398,93
381	02/12/2008	30597-AE	ANA RODRIGUES FARIAS	2700/08	R\$ 507,99
382	02/12/2008	89367-ENF	ANA VIRGINIA COSTA ARAUJO	2702/08	R\$ 377,10
383	02/12/2008	99854-TE	ANA VITORIA SANTOS DE SOUSA	2703/08	R\$ 552,17
384	02/12/2008	22079-AE	ANAIZA OLIVEIRA COSTA	2704/08	R\$ 507,99
385	02/12/2008	143565-AE	ANANIAS MAMEDIO DE ARAUJO	2705/08	R\$ 507,99
386	02/12/2008	13736-AE	ANASTACIA COSTA SILVA	2706/08	R\$ 507,99
387	02/12/2008	51711-TE	ANATIMAR CUNHA DA SILVA	2707/08	R\$ 552,17
388	02/12/2008	25358-AE	ANAZE RAPOSO SANTIAGO	2708/08	R\$ 507,99
389	02/12/2008	395234-AE	ANGELITA GOMES DE SANTANA E SOUSA	2712/08	R\$ 507,99
390	02/12/2008	72636-TE	ANGELITA LIMA DE BRITO	2713/08	R\$ 552,17
391	02/12/2008	81744-TE	ANIZETE DIAS REIS	2715/08	R\$ 552,17
392	02/12/2008	44248-ENF	ANNA PAULA FERRARIO GONCALVES PESSANHA	2716/08	R\$ 932,79
393	02/12/2008	140351-AE	ANTONIA ALVES	2718/08	R\$ 507,99
394	02/12/2008	51367-TE	ANTONIA CELIA BATALHA PACHECO CARNEIRO	2724/08	R\$ 552,17
395	02/12/2008	342811-AE	ANTONIA DE SOUSA NASCIMENTO DA SILVA	2727/08	R\$ 507,99
396	02/12/2008	86292-AE	ANTONIA FERREIRA SAMPAIO	2732/08	R\$ 507,99
397	02/12/2008	118171-TE	ANTONIA FONTINELE VIEIRA SANTOS	2733/08	R\$ 566,98
398	02/12/2008	41071-AE	ANTONIA GOMES CARDOSO LIMA	2734/08	R\$ 507,99
399	02/12/2008	86457-TE	ANTONIA MARIA CARDOSO DOS SANTOS	2736/08	R\$ 552,17



DÍVIDAS ATIVAS NÃO EXCUTADASE NÃO QUITADAS

	Data	Insc.	Nome	D.A	Valor
400	02/12/2008	195639-AE	ANTONIA RODRIGUES PEREIRA	2739/08	R\$ 507,99
401	02/12/2008	98661-AE	ANTONIETA FERREIRA BORGES	2742/08	R\$ 507,99
402	02/12/2008	70948-TE	ANTONIO CARLOS DA SILVA	2746/08	R\$ 552,17
403	02/12/2008	208539-AE	ANTONIO DA SILVA SANTOS	2748/08	R\$ 507,99
404	02/12/2008	207132-AE	ANTONIO DE PADUA NASCIMENTO	2749/08	R\$ 507,99
405	02/12/2008	375260-AE	ANTONIO KLEDISON RODRIGUES COSTA	2752/08	R\$ 507,99
406	02/12/2008	449995-AE	APARECIDA ANDREA MENDES RODRIGUES	2753/08	R\$ 507,99
407	02/12/2008	58694-TE	ARALY CRISTINA NUNES PEREIRA	2756/08	R\$ 552,17
408	02/12/2008	106686-TE	ARCIMARA DE SOUSA DA SILVA	2758/08	R\$ 552,17
409	02/12/2008	223358-AE	ARICELIA FRAZAO DA SILVA	2759/08	R\$ 507,99
410	02/12/2008	421228-AE	ARLEAM DA SILVA VIEIRA TEIXEIRA	2760/08	R\$ 507,99
411	02/12/2008	6622-TE	ARTHUR BRITO PEREIRA FILHO	2772/08	R\$ 552,17
412	02/12/2008	64735-TE	AUCINEIDE FERREIRA MORAES SOARES	2762/08	R\$ 552,17
413	02/12/2008	36629-TE	AUDINEIA OLIVEIRA SANTOS	2763/08	R\$ 552,17
414	02/12/2008	197107-AE	AURELIA DE FATIMA BARROS PESTANA	2765/08	R\$ 507,99
415	02/12/2008	105954-AE	AURICELIA OLIVEIRA SANTOS	2768/08	R\$ 507,99
416	02/12/2008	12818-TE	AURINEA CASTRO FALCAO	2770/08	R\$ 552,17
417	02/12/2008	132106-TE	AURISNETH PEREIRA DE SOUSA	2771/08	R\$ 438,48
418	02/12/2008	100144-AE	AVELINA MARIA LIMA	2773/08	R\$ 507,99
419	02/12/2008	464874-AE	AZENILDE SERRA FERREIRA	2774/08	R\$ 507,99
420	02/12/2008	290463-TE	VITORIA REGINA DA SILVA MUNIZ	2651/2008	R\$ 184,88
421	03/12/2008	12826-TE	BENEDITA ALVES DE SOUZA	2775/08	R\$ 552,17
422	03/12/2008	7829-TE	BENEDITA FONSECA DA SILVA	2776/08	R\$ 552,17
423	03/12/2008	12825-TE	BENEDITA LOPES DE OLIVEIRA	2777/08	R\$ 552,17
424	03/12/2008	12841-ENF	BERNARDETE MARIA MALHEIROS E SILVA	2780/08	R\$ 932,79
425	03/12/2008	27366-AE	BERNARDINA SA SANTOS	2781/08	R\$ 507,99
426	03/12/2008	72160-ENF	BLANDINE LETORT	2782/08	R\$ 932,79
427	03/12/2008	COREN-MA 101	C. D. S. ARAUJO.	2783/08	R\$ 1.075,32
428	03/12/2008	430959-AE	CANDIDA MARIA DE OLIVEIRA MORAIS	2786/08	R\$ 507,99
429	03/12/2008	49803-TE	CARLA REJANE BISPO COELHO	2788/08	R\$ 552,17
430	03/12/2008	17883-AE	CARLINDA ASSIS DE SOUSA	2789/08	R\$ 507,99
431	03/12/2008	32289-TE	CARMELITA DA COSTA MACHADO	2792/08	R\$ 552,17
432	03/12/2008	27968-AE	CATARINA DE SENA MACEDO	2796/08	R\$ 507,99
433	03/12/2008	7830-TE	CELIA AZEVEDO SOUSA	2801/08	R\$ 552,17
434	03/12/2008	22986-TE	CELIA MARIA SALOMAO LIMA	2854/2008	R\$ 552,17
435	03/12/2008	102048-AE	IVA MARIA SOUZA	2858/2008	R\$ 102,60
436	03/12/2008	453649-AE	LEIANE CHRISTINNE PINTO RIBEIRO	2862/08	R\$ 405,39
437	03/12/2008	23013-TE	LIANE LINDOSO SANTOS	2925/08	R\$ 552,17
438	03/12/2008	211-AE	LIDIA EUGENIO NOGUEIRA	2926/08	R\$ 507,99
439	03/12/2008	52822-TE	LIDIANE VIEGAS CANTANHEDE	2928/08	R\$ 552,17
440	03/12/2008	14458-AE	LIGIA BRASIL PEREIRA	2929/08	R\$ 507,99
441	03/12/2008	28884-TE	LILIA MARIA VIEIRA FERREIRA	2931/08	R\$ 552,17
442	03/12/2008	86876-AE	LILIAN PORTELA SILVA	2932/08	R\$ 507,99
443	03/12/2008	105485-AE	LILIAN SANTOS BARROS	2933/08	R\$ 507,99
444	03/12/2008	27437-TE	LINDALVA CAMPOS DA SILVA	2937/08	R\$ 552,17
445	03/12/2008	464859-AE	LINDALVA MARIA VIEIRA FERREIRA	2940/08	R\$ 481,44
446	03/12/2008	431058-AE	LINDALVA RODRIGUES DE OLIVEIRA	2941/08	R\$ 507,99
447	03/12/2008	21317-TE	LINDINALVA FOURNIER	2944/08	R\$ 552,17
448	03/12/2008	105962-AE	LOELINE ROCHA CABRAL DE NAZARE	2947/08	R\$ 507,99
449	03/12/2008	17929-AE	LOURDES DA CONCEICAO FONSECA	2949/08	R\$ 507,99
450	03/12/2008	188013-AE	LOURDES MARIA ARAUJO MARINHO	2952/08	R\$ 507,99
451	03/12/2008	57847-AE	LOURDES MARIA SOARES LOPES	2951/08	R\$ 507,99
452	03/12/2008	19252-AE	MARIA DA GRACA DO NASCIMENTO CERQUEIRA	2874/2008	R\$ 507,99
453	03/12/2008	51726-TE	MARILIA REIS MUNIZ	2852/2008	R\$ 214,14
454	03/12/2008	133346-TE	ROSA AMELIA RODRIGUES CABRAL	2908/2008	R\$ 214,14
455	03/12/2008	437657-AE	ROSALIA DOS SANTOS BALDEZ	2916/08	R\$ 507,99
456	03/12/2008	78007-TE	ROSEANE COSTA BARBOSA	2809/2008	R\$ 552,17

DÍVIDAS ATIVAS NÃO EXCUTADASE NÃO QUITADAS

	Data	Insc.	Nome	D.A	Valor
457	03/12/2008	190199-TE	ROSEMARY LOPES	2833/2008	R\$ 214,14
458	03/12/2008	197422-TE	ROZANA COELHO DO ESPIRITO SANTO	2900/2008	R\$ 214,14
459	03/12/2008	56398-TE	SANDRA DE JESUS GARCES MENDES	2829/2008	R\$ 552,17
460	03/12/2008	21714-TE	SILVIA REGINA BARBOSA PEREIRA	2814/2008	R\$ 552,17
461	03/12/2008	26648-TE	VERA LUCIA SANTOS TRINDADE	2840/08	R\$ 214,14
462	03/12/2008	43119-TE	VINOLIA MARIA SANTOS DORNELES	2847/08	R\$ 112,05
463	03/12/2008	86863-TE	WILKYANDERSON JOAO TRINDADE GARCIA	2901/08	R\$ 214,14
464	03/12/2008	23275-TE	WILMA SILVA RIBEIRO	2834/08	R\$ 214,14
465	04/12/2008	COREN-MA 34	C.E.M. VINHAIS (SAO LUIS)	2966/08	R\$ 1.075,32
466	04/12/2008	COREN-MA 50	C.S. YVES PARGA (SAO LUIS)	2981/08	R\$ 1.542,03
467	04/12/2008	79272-AE	CELIA MARIA LINHARES SALES	2953/08	R\$ 507,99
468	04/12/2008	245727-AE	CELIA PEREIRA MORAIS	2955/08	R\$ 507,99
469	04/12/2008	28127-TE	CELINA RIBEIRO	2957/08	R\$ 552,17
470	04/12/2008	58712-TE	CELMA CELESTE MADEIRA DIAS	2958/08	R\$ 552,17
471	04/12/2008	COREN-MA 21	CENTRO DE SAUDE DA LIBERDADE	2962/08	R\$ 1.542,03
472	04/12/2008	COREN-MA 6	CENTRO DE SAUDE DR GENESIO REGO	2967/08	R\$ 1.542,03
473	04/12/2008	COREN-MA 54	CENTRO DE SAUDE ITAPERANA	2969/08	R\$ 2.312,49
474	04/12/2008	COREN-MA 368	CENTRO DE SAUDE LAURA VASCONCELOS	2972/08	R\$ 1.542,03
475	04/12/2008	COREN-MA 55	CENTRO DE SAUDE PEDRINHAS	2973/08	R\$ 1.075,32
476	04/12/2008	COREN-MA 46	CENTRO DE SAUDE QUEBRA - POTE	2974/08	R\$ 1.542,03
477	04/12/2008	COREN-MA 69	CENTRO DE SAUDE SALOMAO FIQUENE - MUNICIPIO -	2975/08	R\$ 1.075,32
478	04/12/2008	COREN-MA 51	CENTRO DE SAUDE SAO RAIMUNDO	2976/08	R\$ 1.542,03
479	04/12/2008	COREN-MA 52	CENTRO DE SAUDE THALES RIBEIRO GONCALVES - SEMUS	2977/08	R\$ 1.075,32
480	04/12/2008	COREN-MA 58	CENTRO DE SAUDE VILA ITAMAR	2979/08	R\$ 1.542,03
481	04/12/2008	COREN-MA 45	CENTRO DE SAUDE VILA NOVA	2980/08	R\$ 1.542,03
482	04/12/2008	COREN-MA 64	CENTRO DE TRATAMENTO INTENSIVO - NEONATAL - CETIN	2982/08	R\$ 2.312,49
483	04/12/2008	COREN-MA 10	CENTRO ESPIRITA LUZ DAS ALMAS	2983/08	R\$ 1.075,32
484	04/12/2008	467631-AE	CERES MARIA LIMA DE SOUSA	2984/08	R\$ 507,99
485	04/12/2008	495169-AE	CINIRA COELHO MORAES	2986/08	R\$ 438,19
486	04/12/2008	17532-TE	CIPRIANA ALVES DA COSTA	2988/08	R\$ 552,17
487	04/12/2008	83560-ENF	CIRANILDE ALENCAR LOURENCO	2989/08	R\$ 932,79
488	04/12/2008	62317-AE	CLARA MARIA PEREIRA DO VALE	2992/08	R\$ 507,99
489	04/12/2008	24238-AE	CLAUDETE SEIXAS AMORIM	2995/08	R\$ 507,99
490	04/12/2008	32129-TE	CLAUDIA CRISTINA MENDONCA SILVA	2997/08	R\$ 552,17
491	04/12/2008	56500-TE	CLAUDIA DE JESUS CARMO	2998/08	R\$ 450,08
492	04/12/2008	155741-TE	CLAUDIA MARIA CANTANHEDE	2999/08	R\$ 485,71
493	04/12/2008	102436-TE	CLAUDIA MARIA SA DOS SANTOS	3001/08	R\$ 552,17
494	04/12/2008	127104-TE	CLAUDIA REGINA OLIVEIRA DOS SANTOS	3004/08	R\$ 552,17
495	04/12/2008	36644-TE	CLAUDIA TEREZA FERREIRA RODRIGUES LINDOSO	3005/08	R\$ 552,17
496	04/12/2008	44671-TE	CLAUDIA VIEIRA REIS DINIZ	3006/08	R\$ 552,17
497	04/12/2008	486397-AE	CLAUDIANES PEREIRA CAMPOS	3007/08	R\$ 506,85
498	04/12/2008	318068-AE	CLAUDINEIA DE JESUS RIBEIRO COSTA	3009/08	R\$ 414,51
499	04/12/2008	242-AE	CLAUDIONORA DE ABREU CALDAS	3011/08	R\$ 507,99
500	04/12/2008	437655-AE	CLEIDE MARIA DE FREITAS	3014/08	R\$ 507,99
501	04/12/2008	56498-TE	CLEIDILENE PONCADILHA SA	3018/08	R\$ 552,17
502	04/12/2008	70940-TE	CLEONICE CATARINA DO LAGO	3021/08	R\$ 552,17
503	04/12/2008	366380-AE	CLEONICE GAMA TINOCO	3022/08	R\$ 507,99
504	04/12/2008	121050-TE	CLEUDILENE RODRIGUES ROCHA SANCHES	3027/08	R\$ 552,17
505	04/12/2008	COREN-MA 5	CLIMEDICA LTDA - SANTA INES - MA	3029/08	R\$ 1.542,03
506	04/12/2008	COREN-MA 97	CLININF. - CLINICA DE ENFERMAGEM LTDA.	3030/08	R\$ 623,82
507	04/12/2008	COREN-MA 107	CLINEPE- CLINICA DE ESPECIALIDADES DE PEDRIERAS LT	3031/08	R\$ 1.542,03
508	04/12/2008	COREN-MA 105	CLINICA ANA RAMOS LTDA - PEDREIRA - MA	3032/08	R\$ 1.542,03
509	04/12/2008	COREN-MA 76	CLINICA DE ACIDENTADOS DE IMPERATRIZ LTDA (IMPERATRIZ)	3033/08	R\$ 625,05
510	04/12/2008	COREN-MA 67	CLINICA LA RAVARDIERE LTDA (SAO LUIS)	3035/08	R\$ 1.542,03
511	04/12/2008	COREN-MA 3	CLINICA NOSSA SENHORA DAS MERCES LTDA	3036/08	R\$ 1.075,32
512	04/12/2008	COREN-MA 71	CLINICA SANTO ANDRE LTDA	3037/08	R\$ 1.075,32
513	04/12/2008	COREN-MA 84	CLINICA SAO CAMILO - BENEFICI. A. A. MEDICA LTDA.	3038/08	R\$ 1.075,32



DÍVIDAS ATIVAS NÃO EXCUTADASE NÃO QUITADAS

	Data	Insc.	Nome	D.A	Valor
514	04/12/2008	8398-TE	CLODICEA DE SOUSA BRAGA	3040/08	R\$ 552,17
515	04/12/2008	27365-AE	CLOTILDE JANUARIO DA SILVA	3041/08	R\$ 507,99
516	04/12/2008	254654-AE	CONCEICAO DE MARIA BEZERRA SANTOS	3042/08	R\$ 507,99
517	04/12/2008	23491-TE	CONCEICAO DE MARIA COSTA	3043/08	R\$ 552,17
518	04/12/2008	142498-AE	CONCEICAO DE MARIA DA SILVA	3045/08	R\$ 507,99
519	04/12/2008	29596-AE	CONCEICAO DE MARIA ESTELA AMORIM	3047/08	R\$ 507,99
520	04/12/2008	115167-TE	CONCEICAO DE MARIA FIGUEREDO DE ARAUJO SOUZA	3048/08	R\$ 552,17
521	04/12/2008	20051-AE	CONCEICAO DE MARIA MATOS ALVARENGA	3049/08	R\$ 507,99
522	04/12/2008	85115-TE	CONCEICAO DE MARIA MENEZES LORENA	3050/08	R\$ 552,17
523	04/12/2008	26615-TE	CONCEICAO DE MARIA NOVAES DA SILVA	3053/08	R\$ 552,17
524	04/12/2008	366389-AE	CONCEICAO DE MARIA RIBEIRO DE CARVALHO	3055/08	R\$ 507,99
525	04/12/2008	57250-TE	CONCEICAO DE MARIA RODRIGUES BRITO	3056/08	R\$ 552,17
526	04/12/2008	36641-TE	CONCEICAO DE MARIA SANTOS DOS ANJOS	3058/08	R\$ 552,17
527	04/12/2008	12832-TE	CONCEICAO DE MARIA SILVA LOPES	3059/08	R\$ 552,17
528	04/12/2008	25134-TE	CONCEICAO DE MARIA SOARES MACHADO	3060/08	R\$ 648,90
529	04/12/2008	121025-TE	CONCEICAO DE MARIA VIANA	3061/08	R\$ 552,17
530	04/12/2008	22342-TE	CONCEICAO OLIVEIRA DOS SANTOS	3062/08	R\$ 552,17
531	04/12/2008	33756-AE	CREUSA RODRIGUES DE OLIVEIRA	3066/08	R\$ 507,99
532	04/12/2008	70919-TE	CREUZIMAR ARAUJO DOS SANTOS	3067/08	R\$ 552,17
533	04/12/2008	50711-TE	CRISTIANE JOELMA SILVA FERREIRA PINHEIRO	3069/08	R\$ 552,17
534	04/12/2008	COREN-MA 96	CT- TRAUMA - UNIDADE CENTRO - CLINICA DE ORTOPEDIA TRAUMATOLOGIA (SAO LUIS)	3070/08	R\$ 1.007,92
535	04/12/2008	430918-AE	DALVACY DE CASTRO SILVA	3078/08	R\$ 507,99
536	04/12/2008	36761-AE	DAMIANA SEREJO CORREA	3080/08	R\$ 507,99
537	04/12/2008	31595-TE	DARCIMARIA MAIA CARVALHO	3082/08	R\$ 552,17
538	04/12/2008	29163-TE	DARLENE DE JESUS SOUSA DA SILVA	3083/08	R\$ 552,17
539	04/12/2008	53867-TE	DELCIONE CRISTINA DA CONCEICAO FERREIRA	3087/08	R\$ 552,17
540	04/12/2008	209479-AE	DELMINA PEREIRA SOARES	3088/08	R\$ 507,99
541	04/12/2008	36515-TE	DEUZIMAR NASCIMENTO RODRIGUES	3093/08	R\$ 552,17
542	04/12/2008	118030-AE	DIANA FRANCA SANTOS	3094/08	R\$ 507,99
543	04/12/2008	252634-AE	DIANA FRANCISCA ALENCAR DOS SANTOS	3095/08	R\$ 405,39
544	04/12/2008	207465-AE	DIDNA FARIAS COSTA BARBALHO	3096/08	R\$ 507,99
545	04/12/2008	COREN-MA 8	HOSPITAL E MATERNIDADE IBIRAPUERA (SAO LUIS)	3034/08	R\$ 1.252,98
546	04/12/2008	COREN-MA 2	HOSPITAL PORTUGUES - CEMED-CENTRO DE MEDICINA E DIAGNOSTICO (SAO LUIS)	3090/08	R\$ 1.007,92
547	04/12/2008	490511-AE	LOURENCA BARBOSA RODRIGUES	3101/08	R\$ 67,20
548	04/12/2008	37408-TE	LOURINALVA COLINS ALMEIDA	3103/08	R\$ 552,17
549	04/12/2008	82051-AE	LUCIA HELENA PELISSARI VIEIRA	3105/08	R\$ 507,99
550	04/12/2008	12853-TE	LUCIENE SANTOS SERRA	3113/08	R\$ 648,91
551	04/12/2008	83713-TE	LUCILENE DA CONCEICAO BUAES	3115/08	R\$ 552,17
552	04/12/2008	23497-TE	LUCILENE TORRES DE SOUSA	3117/08	R\$ 552,17
553	04/12/2008	26117-TE	LUCILIA DE JESUS PIRES DE OLIVEIRA	3118/08	R\$ 552,17
554	04/12/2008	71118-TE	LUCIMAR LOPES GARCIAS	3120/08	R\$ 552,17
555	04/12/2008	409814-AE	LUCINEIDE VIEIRA DA SILVA	3123/08	R\$ 507,99
556	04/12/2008	29951-TE	LUCINETE DE JESUS MACHADO AZEVEDO	3124/08	R\$ 552,17
557	04/12/2008	26622-TE	LUCINILDE MENDES VIEGAS	3126/08	R\$ 369,67
558	04/12/2008	14903-TE	LUIZ ROCHA PINTO	3131/08	R\$ 552,17
559	04/12/2008	43998-AE	LUIZA COELHO PEREIRA	3132/08	R\$ 507,99
560	04/12/2008	62270-ENF	LUIZA EUGENIA FERREIRA MENDES	3134/08	R\$ 932,79
561	04/12/2008	41914-AE	LUZANIRA CORDEIRO CORREIA	3136/08	R\$ 507,99
562	04/12/2008	413958-AE	LUZANIRA GOMES VERAS	3137/08	R\$ 507,99
563	04/12/2008	53276-TE	LUZENIR DA SILVA FERREIRA	3138/08	R\$ 552,17
564	04/12/2008	14630-TE	LUZIA BATISTA DE ALMEIDA	3139/08	R\$ 552,17
565	04/12/2008	97248-AE	LUZIA BORRALHO MARTINS SEREJO	3140/08	R\$ 507,99
566	04/12/2008	34311-TE	LUZIA DA SILVA	3142/08	R\$ 552,17
567	04/12/2008	79951-TE	LUZIA DE JESUS RODRIGUES RIBEIRO	3143/08	R\$ 552,17
568	04/12/2008	26624-TE	LUZIA HUGA DE LEMOS FRAZAO	3144/08	R\$ 552,17
569	04/12/2008	207011-AE	LUZIA SOUSA MACHADO	3145/08	R\$ 507,99
570	04/12/2008	65622-ENF	LUZIENE DE MORAES CAVALCANTE	3146/08	R\$ 932,79

DÍVIDAS ATIVAS NÃO EXCUTADASE NÃO QUITADAS

	Data	Insc.	Nome	D.A	Valor
571	05/12/2008	51045-AE	DIOLINA BERNARDES SANTOS	3151/08	R\$ 507,99
572	05/12/2008	403914-AE	DIONILSON CHAVES NASCIMENTO	3152/08	R\$ 127,00
573	05/12/2008	56075-ENF-IS	DJACIVALDO ANDRADE DOS SANTOS	3153/08	R\$ 932,79
574	05/12/2008	28867-TE	DOMINGAS DOS SANTOS AMORIM VIANA	3156/08	R\$ 552,17
575	05/12/2008	34048-TE	DOMINGAS MOREIRA CAMPOS	3157/08	R\$ 552,17
576	05/12/2008	31128-AE	DOMINGAS RIBEIRO PINTO	3158/08	R\$ 196,08
577	05/12/2008	23713-TE	DORACY MARTINS DOS ANJOS	3159/08	R\$ 552,17
578	05/12/2008	313207-AE	DORIZETE MARIA DA SILVA	3161/08	R\$ 507,99
579	05/12/2008	13887-TE	DOUGIVAL DE JESUS COSTA	3162/08	R\$ 552,17
580	05/12/2008	6508-TE	EDILENE ARAUJO MELO	3165/08	R\$ 552,17
581	05/12/2008	26095-TE	EDILENE FERREIRA PINHEIRO	3167/08	R\$ 552,17
582	05/12/2008	154544-AE	EDILENE MARIA SOUSA	3168/08	R\$ 507,99
583	05/12/2008	348671-AE	EDILMA SOUZA ARAUJO LIMA	3172/08	R\$ 507,99
584	05/12/2008	37401-TE	EDILSON SANTOS DA SILVA	3173/2008	R\$ 477,18
585	05/12/2008	37402-TE	EDMA CRISTINA DE OLIVEIRA SANTOS MALUF	3182/08	R\$ 440,12
586	05/12/2008	30383-AE	EDNA ARAUJO DA SILVA	3179/08	R\$ 507,99
587	05/12/2008	115281-TE	EDNA CONCEICAO MOURA	3181/08	R\$ 552,17
588	05/12/2008	1080-AE	EDNA DA SILVA MAGALHAES	3183/08	R\$ 507,99
589	05/12/2008	58673-AE	EDNA MARIA DE VASCONCELOS	3185/08	R\$ 507,99
590	05/12/2008	38121-TE	EDNA MARIA MAIA SOUSA	3186/08	R\$ 552,17
591	05/12/2008	33047-AE	EDNEUSA SANTOS MAGALHAES	3189/08	R\$ 403,05
592	05/12/2008	403917-AE	EDVALDO FAUSTINO DE SOUSA	3191/08	R\$ 507,99
593	05/12/2008	98663-AE	EFIGENIO SOUSA MARTINS	3192/08	R\$ 507,99
594	05/12/2008	18610-TE	ELCIMAR PIRES OLIVEIRA	3195/08	R\$ 552,17
595	05/12/2008	19076-AE	ELCY COSTA PENHA	3197/08	R\$ 507,99
596	05/12/2008	76783-TE	ELENILDE MORAES DOS SANTOS	3199/08	R\$ 552,17
597	05/12/2008	51714-TE	ELENILZE DA SILVA COSTA	3200/08	R\$ 552,17
598	05/12/2008	43474-AE	ELENITA DE ARRUDA MOURAO	3202/08	R\$ 507,99
599	05/12/2008	1467-TE-P	ELIANE FIGUEIRA DOS SANTOS	3210/08	R\$ 552,17
600	05/12/2008	22780-TE	ELIANE RIBEIRO SILVA PEREIRA	3214/08	R\$ 552,17
601	05/12/2008	384432-AE	ELIDETE SANTANA OLIVEIRA DE ARAUJO	3217/08	R\$ 507,99
602	05/12/2008	375889-AE	ELIEL GOMES COSTA	3218/08	R\$ 507,99
603	05/12/2008	154545-AE	ELINE GOMES ALCANTARA	3222/08	R\$ 507,99
604	05/12/2008	28132-TE	ELINE GUIMARAES DE CASTRO	3223/08	R\$ 552,17
605	05/12/2008	360770-AE	ELIOMAR ARAUJO DA SILVA	3225/08	R\$ 507,99
606	05/12/2008	100147-AE	ELIS REGINA SILVA	3227/08	R\$ 507,99
607	05/12/2008	103644-TE	ELIVALDA FERREIRA	3234/08	R\$ 552,17
608	05/12/2008	110012-TE	ELIVALDO PEREIRA DA SILVA	3235/08	R\$ 552,17
609	05/12/2008	24919-AE	ELIZABETH BARROS COUTINHO	3237/08	R\$ 507,99
610	05/12/2008	76371-ENF	ELIZABETH JESUS DAS VIRGENS	3238/08	R\$ 740,40
611	05/12/2008	19067-AE	ELIZAMAR MARTINS REIS	3240/08	R\$ 507,99
612	05/12/2008	53057-TE	ELIZANGELA FERREIRA SOARES	3241/08	R\$ 552,17
613	05/12/2008	40381-AE	ELIZETE MOURA DE ARRUDA	3242/08	R\$ 507,99
614	05/12/2008	1632-TE-P	ELMARENE SOUZA OLIVEIRA	3244/08	R\$ 485,71
615	05/12/2008	124563-AE	ELOISA DA CONCEICAO PEREIRA LINHARES	3245/08	R\$ 414,51
616	05/12/2008	14452-AE	ELZA RODRIGUES LIMA	3247/08	R\$ 507,99
617	05/12/2008	29181-TE	ELZANIRA DE CARVALHO NASCIMENTO	3248/08	R\$ 552,17
618	05/12/2008	471473-AE	ELZIMAR MACHADO DA SILVA	3249/08	R\$ 403,05
619	05/12/2008	70648-ENF	EMERENCIANA SOUSA NEPOMUCENO	3251/08	R\$ 569,49
620	05/12/2008	39798-TE	ENILDE COSTA CORREIA	3254/08	R\$ 552,17
621	05/12/2008	13974-AE	ERASMO MARCELINO DE BARROS	3255/08	R\$ 507,99
622	05/12/2008	22994-TE	EROTILDES PEREIRA GONCALVES	3257/08	R\$ 552,17
623	05/12/2008	103778-AE	ESCILENE CASTRO SALES	3258/08	R\$ 507,99
624	05/12/2008	34057-TE	ESTERNILIA PINHEIRO ALMEIDA	3260/08	R\$ 552,17
625	05/12/2008	12835-TE	EUDE ROSA VIANA	3261/08	R\$ 552,17
626	05/12/2008	28477-AE	EUGIDIA BEATRIZ ROCHA DA SILVA	3263/08	R\$ 507,99
627	05/12/2008	24718-TE	EULELIA DOS SANTOS ROCHA	3265/08	R\$ 552,17



DÍVIDAS ATIVAS NÃO EXCUTADASE NÃO QUITADAS

	Data	Insc.	Nome	D.A	Valor
628	05/12/2008	36653-TE	EULINE ALVES BERNARDINO	3266/08	R\$ 552,17
629	05/12/2008	31607-TE	EUNICE ROSA CANTANHEDE RIBEIRO	3267/08	R\$ 552,17
630	05/12/2008	111989-TE	EUNICE SAMPAIO FRANCO	3268/08	R\$ 552,17
631	05/12/2008	621-AE	EURIDES DE SOUSA DOS SANTOS	3269/08	R\$ 507,99
632	05/12/2008	35979-AE	EURLY PEREIRA SANTOS	3270/08	R\$ 507,99
633	05/12/2008	330425-AE	EVANILDE DA SILVA DUARTE	3272/08	R\$ 507,99
634	05/12/2008	241224-TE	EVANILDE FEITOSA DE SANTANA	3273/08	R\$ 240,63
635	05/12/2008	38592-AE	EXPEDITA LIBORIO DA SILVA	3274/08	R\$ 414,51
636	05/12/2008	28349-ENF-IS	FERNANDA ORICCHIO ROSSI	3283/08	R\$ 932,79
637	05/12/2008	28799-TE	FERNANDO SOUSA LEITAO	3284/08	R\$ 552,17
638	05/12/2008	430935-AE	FLOR DE MARIA COSTA LOPES	3287/08	R\$ 507,99
639	05/12/2008	26097-TE	FLORIZA DE JESUS COSTA	3288/08	R\$ 552,17
640	05/12/2008	110051-TE	FRANCINE SANTOS DOS REIS	3292/08	R\$ 552,17
641	05/12/2008	497428-AE	FRANCISCA ALVES SILVA	3294/08	R\$ 356,82
642	05/12/2008	290852-AE	LUZILENE COSTA PEREIRA	3306/08	R\$ 507,99
643	05/12/2008	48327-TE	LUZINETE QUADROS DE ABREU	3297/08	R\$ 552,17
644	05/12/2008	395250-AE	LYNDON-JONHSON PEREIRA DE SOUSA	3298/08	R\$ 507,99
645	05/12/2008	27042-AE	MAGNOLIA SOUSA DIAS	3302/08	R\$ 507,99
646	05/12/2008	19541-ENF	MARCIA CRISTINA ATAN JORGE	3305/08	R\$ 427,20
647	05/12/2008	5846-TE	MARCIA MARIA GUIMARAES RAMOS	3307/08	R\$ 552,17
648	05/12/2008	23499-TE	MARCIA REGINA SILVA COSTA	3311/08	R\$ 552,17
649	05/12/2008	19253-AE	MARGARIDA DE JESUS FERREIRA DE ABREU	3318/08	R\$ 507,99
650	05/12/2008	17544-TE	MARGARIDA MARIA DE SOUSA PEREIRA	3319/08	R\$ 552,17
651	05/12/2008	51552-TE	MARGARIDA MARIA VIEIRA	3320/08	R\$ 552,17
652	05/12/2008	419293-AE	MARIA AGACY SOUSA BARBOSA	3322/08	R\$ 507,99
653	05/12/2008	138543-AE	MARIA ALEXANDRINA FREITAS VILAR	3323/08	R\$ 507,99
654	05/12/2008	67154-TE	MARIA ALICE RODRIGUES DE SOUSA	3324/08	R\$ 552,17
655	05/12/2008	204767-AE	MARIA ANASTACIA CAMPOS ROCHA	3327/08	R\$ 507,99
656	05/12/2008	37978-TE	MARIA ANDRELINA PINTO PEREIRA	3328/08	R\$ 552,17
657	05/12/2008	635-AE	MARIA ANTONIA DE JESUS PRAZERES	3331/08	R\$ 507,99
658	05/12/2008	COREN-MA 78	VIDAS RESGATE E HOME CARE LTDA (SAO LUIS)	3252/08	R\$ 1.075,32
659	09/12/2008	50034-AE	FRANCISCA ANGELA DAS CHAGAS	3332/08	R\$ 507,99
660	09/12/2008	121068-TE	FRANCISCA CAVALCANTE PEREIRA	3334/08	R\$ 552,17
661	09/12/2008	20837-TE	FRANCISCA DA CONCEICAO MELO	3337/08	R\$ 552,17
662	09/12/2008	421242-AE	FRANCISCA DAS CHAGAS ARAUJO COSTA	3338/08	R\$ 507,99
663	09/12/2008	39038-TE	FRANCISCA DAS CHAGAS BORGES DA SILVA	3339/08	R\$ 552,17
664	09/12/2008	34779-AE	FRANCISCA DAS CHAGAS SILVA	3341/08	R\$ 507,99
665	09/12/2008	301505-AE	FRANCISCA DAS CHAGAS SOUSA SANTOS	3342/08	R\$ 507,99
666	09/12/2008	19243-AE	FRANCISCA DE SOUZA BRITO	3335/08	R\$ 507,99
667	09/12/2008	37127-TE	FRANCISCA DOS REIS CAVALCANTE	3344/08	R\$ 552,17
668	09/12/2008	67769-ENF	FRANCISCA ELIZABETH CAMILA DE OLIVEIRA	3345/08	R\$ 932,79
669	09/12/2008	229805-AE	FRANCISCA FEITOSA NEVES	3346/08	R\$ 507,99
670	09/12/2008	409640-AE	FRANCISCA GUIMARAES BARBOSA NUNES	3347/08	R\$ 324,96
671	09/12/2008	41024-TE	FRANCISCA HELENA UCHOA DA SILVA	3348/08	R\$ 552,17
672	09/12/2008	23714-TE	FRANCISCA LOPES MENDES	3351/08	R\$ 440,12
673	09/12/2008	109966-TE	FRANCISCA PESSOA DA SILVA	3355/08	R\$ 552,17
674	09/12/2008	137992-AE	FRANCISCA SOUSA DE OLIVEIRA	3358/08	R\$ 507,99
675	09/12/2008	486444-AE	FRANCISCO DE ASSIS MIRANDA NASCIMENTO	3361/08	R\$ 382,14
676	09/12/2008	76092-TE	FRANCISCO FERREIRA DE ALMADA	3362/08	R\$ 552,17
677	09/12/2008	301518-AE	FRANCISCO JOSE CINTRA SILVA	3363/08	R\$ 301,02
678	09/12/2008	481468-AE	FRANCISCO VALDEMIR MARQUES DA SILVA	3367/08	R\$ 327,28
679	09/12/2008	28629-TE	FRANZIA DE JESUS CORREIA DE ALMEIDA	3370/08	R\$ 552,17
680	09/12/2008	109994-TE	FULVIA RACHEL LEITE COSTA MARANHÃO	3371/08	R\$ 552,17
681	09/12/2008	57499-TE	GALDENES PINHEIRO LISBOA	3373/08	R\$ 552,17
682	09/12/2008	70942-TE	GALILEIA DE MARIA DA SILVA	3374/08	R\$ 438,98
683	09/12/2008	32333-AE	GENECCI DE AGUIAR SILVA	3377/08	R\$ 206,97
684	09/12/2008	37951-TE	GENILDE FRANCISCA DE JESUS ARAUJO	3379/08	R\$ 552,17

DÍVIDAS ATIVAS NÃO EXCUTADASE NÃO QUITADAS

	Data	Insc.	Nome	D.A	Valor
685	09/12/2008	490563-AE	GENIVAN ARAUJO SOUSA	3381/08	R\$ 446,89
686	09/12/2008	446822-AE	GERSON LUIS MACHADO BARBOSA	3383/08	R\$ 507,99
687	09/12/2008	335180-AE	GESMINA SANTIAGO SILVA	3384/08	R\$ 507,99
688	09/12/2008	105483-AE	GETULIO DE SOUSA ARAUJO	3385/08	R\$ 507,99
689	09/12/2008	17240-TE	GILBERTO MARTINS MELO FILHO	3386/08	R\$ 552,17
690	09/12/2008	79950-TE	GINALDA ALVES DE SOUSA	3389/08	R\$ 552,17
691	09/12/2008	31172-TE	GIRLAINE GILNEY SOUZA AGUIAR	3390/08	R\$ 552,17
692	09/12/2008	501233-AE	GLAUCIA MARIA COSTA SOUZA	3394/08	R\$ 192,28
693	09/12/2008	53380-AE	GLORIA ELOISA NASCIMENTO DOS SANTOS	3395/08	R\$ 507,99
694	09/12/2008	28872-TE	GRACIANA DE JESUS MELO SOARES	3399/08	R\$ 552,17
695	09/12/2008	446810-AE	GRACIENE SILVA DOS SANTOS AROUCHA	3400/08	R\$ 507,99
696	09/12/2008	76097-TE	HEDER SANTOS DE MIRANDA	3402/08	R\$ 552,17
697	09/12/2008	48727-AE	HEDINE MORAES DA SILVA	3403/08	R\$ 507,99
698	09/12/2008	15945-AE	HELENA MOREIRA	3404/08	R\$ 507,99
699	09/12/2008	19542-AE	HELENA PRAZERES LACERDA	3405/08	R\$ 507,99
700	09/12/2008	19028-TE	HELENILDE DE JESUS GOMES ARAUJO	3406/08	R\$ 552,17
701	09/12/2008	23006-TE	HELENITA SOARES LAGO	3407/08	R\$ 552,17
702	09/12/2008	81077-TE	HELENE ALVES VELOSO	3408/08	R\$ 552,17
703	09/12/2008	217825-TE	HELIA SILVA DE CASTRO MARTINS	3409/08	R\$ 325,29
704	09/12/2008	95809-TE	MARIA ANTONIA DOS SANTOS	3411/08	R\$ 552,17
705	09/12/2008	5061-TE	MARIA ANTONIA FERREIRA MARAJA	3412/08	R\$ 552,17
706	09/12/2008	23029-TE	MARIA ANTONIA MARREIROS SOUZA	3413/08	R\$ 552,17
707	09/12/2008	204766-AE	MARIA ANTONIA PEREIRA DE ARAUJO MACHADO	3460/08	R\$ 507,99
708	09/12/2008	21064-TE	MARIA ANTONIA VIANA SILVA	3414/08	R\$ 552,17
709	09/12/2008	37318-AE	MARIA AUXILIADORA GONCALVES PEREIRA	3415/08	R\$ 507,99
710	09/12/2008	102820-TE	MARIA APARECIDA CUNHA DE FREITAS	3416/08	R\$ 552,17
711	09/12/2008	100772-TE	MARIA APARECIDA LOPES DA CONCEICAO SIQUEIRA	3419/08	R\$ 552,17
712	09/12/2008	18422-TE	MARIA AUREA SILVA MESSIAS	3421/08	R\$ 552,17
713	09/12/2008	12883-TE	MARIA AUXILIADORA GONCALVES PEREIRA	3422/08	R\$ 552,17
714	09/12/2008	201179-AE	MARIA AVANIR PEREIRA DA SILVA	3423/08	R\$ 507,99
715	09/12/2008	50271-TE	MARIA BARBARA PASSOS	3424/08	R\$ 552,17
716	09/12/2008	87640-TE	MARIA BATISTA DOS SANTOS	3426/08	R\$ 223,20
717	09/12/2008	94079-AE	MARIA BENEDITA BEZERRA DE AZEVEDO	3427/08	R\$ 507,99
718	09/12/2008	450000-AE	MARIA BENEDITA OLIVEIRA CAMPELO	3428/08	R\$ 507,99
719	09/12/2008	19108-TE	MARIA BENEDITA SALES DOS SANTOS	3429/08	R\$ 552,17
720	09/12/2008	101171-AE	MARIA BERNADETE DE SOUSA	3430/08	R\$ 507,99
721	09/12/2008	409654-AE	MARIA BRITO VIEIRA DOS SANTOS	3432/08	R\$ 507,99
722	09/12/2008	13946-AE	MARIA CATARINA MARTINS ARAUJO	3433/08	R\$ 507,99
723	09/12/2008	25741-TE	MARIA CELESTE PEREIRA	3435/08	R\$ 552,17
724	09/12/2008	464870-AE	MARIA CLEIDE SILVA DE OLIVEIRA	3439/08	R\$ 507,99
725	09/12/2008	56106-TE	MARIA CLENILDA DA SILVA	3440/08	R\$ 552,17
726	09/12/2008	257562-AE	MARIA CLESIA BEZERRA ALMEIDA	3441/08	R\$ 507,99
727	09/12/2008	24374-TE	MARIA CONSTANCIA SOUSA SANTOS	3442/08	R\$ 552,17
728	09/12/2008	225720-AE	MARIA COSTA ARAUJO	3443/08	R\$ 507,99
729	09/12/2008	30318-AE	MARIA COSTA PEREIRA	3444/08	R\$ 507,99
730	09/12/2008	209131-AE	MARIA DA CONCEICAO BASTOS VIEIRA	3447/08	R\$ 507,99
731	09/12/2008	27462-TE	MARIA DA CONCEICAO FERREIRA MENDES	3454/08	R\$ 552,17
732	09/12/2008	54064-AE	MARIA DA CONCEICAO LUZ DA SILVA	3457/08	R\$ 507,99
733	09/12/2008	41544-TE	MARIA DA CONCEICAO MENDES	3458/08	R\$ 552,17
734	09/12/2008	375890-AE	MARIA DA CONCEICAO NUNES PEREIRA	3459/08	R\$ 507,99
735	09/12/2008	53796-TE	MARIA DA CONCEICAO RIBEIRO LUZ	3463/08	R\$ 552,17
736	09/12/2008	19654-AE	MARIA DA CONCEICAO ROCHA DA SILVA	3464/08	R\$ 507,99
737	09/12/2008	31961-TE	MARIA DA CONCEICAO RODRIGUES BEZERRA	3465/08	R\$ 552,17
738	09/12/2008	109962-TE	MARIA DA CONCEICAO VIEIRA DA SILVA	3468/08	R\$ 552,17
739	09/12/2008	100934-AE	MARIA DA GLORIA GOLVEIA FERREIRA	3470/08	R\$ 507,99
740	09/12/2008	31968-TE	MARIA DA GLORIA MELO DOS SANTOS	3471/08	R\$ 552,17
741	09/12/2008	22191-AE	MARIA DA GRACA BARROS COSTA	3473/08	R\$ 507,99



DÍVIDAS ATIVAS NÃO EXCUTADASE NÃO QUITADAS

	Data	Insc.	Nome	D.A	Valor
742	09/12/2008	24927-AE	MARIA DA GRACA DOS REIS	3475/08	R\$ 507,99
743	09/12/2008	42050-AE	MARIA DA GRACA PEREIRA	3477/08	R\$ 507,99
744	09/12/2008	28905-TE	MARIA DA NATIVIDADE CORREA PINHEIRO	3478/08	R\$ 552,17
745	09/12/2008	121024-TE	MARIA DA NATIVIDADE SANTOS SERRA	3479/08	R\$ 552,17
746	10/12/2008	62365-TE	HELVIMAR PEREIRA DE SOUZA	3482/08	R\$ 552,17
747	10/12/2008	119654-AE	HERNILDO FERREIRA DE ARAUJO	3483/08	R\$ 507,99
748	10/12/2008	66460-AE	HILDEAO DE OLIVEIRA GUSMAO	3486/08	R\$ 507,99
749	10/12/2008	370111-AE	HIVALDO LISBOA GAMA	3489/08	R\$ 507,99
750	10/12/2008	21052-AE	HODID DE SOUSA DE JESUS	3490/08	R\$ 507,99
751	10/12/2008	COREN-MA 27	HOSP. DA CRIANCA - C. I. DR. A. MATOS - CARATIUIA	3493/08	R\$ 1.075,32
752	10/12/2008	COREN-MA 100	HOSPITAL DIAS SAO JOSE DE RIBAMAR LTDA. - PEDREIRA	3494/08	R\$ 1.075,32
753	10/12/2008	COREN-MA 72	HOSPITAL SANTA MARIA - IMPERATRIZ - MA	3498/08	R\$ 1.542,03
754	10/12/2008	COREN-MA 83	HOSPITAL SANTA TEREZINHA S/A - BACABAL - MA	3499/08	R\$ 2.312,49
755	10/12/2008	COREN-MA 86	HOSPITAL SAO LUCAS - SOCIEDADE MEDICA S. LUCAS LTD	3500/08	R\$ 1.542,03
756	10/12/2008	COREN-MA 75	HOSPITAL TOMAZ MARTINS M. M. B. E FILHOS LTDA.	3502/08	R\$ 622,62
757	10/12/2008	27854-AE	IEDA DE OLIVEIRA ALVES	3509/08	R\$ 507,99
758	10/12/2008	441340-AE	IGLECIANE SILVA BARROSO	3510/08	R\$ 507,99
759	10/12/2008	19647-AE	ILLIAN PERDIGAO FREIRE	3513/08	R\$ 507,99
760	10/12/2008	421245-AE	ILSAMAR GUIMARAES DE SOUSA	3515/08	R\$ 507,99
761	10/12/2008	56302-TE	ILZIMAR SOUSA PEREIRA	3516/08	R\$ 552,17
762	10/12/2008	23009-TE	INALDA MORAES DE OLIVEIRA	3518/08	R\$ 552,17
763	10/12/2008	COREN-MA 114	INSTITUTO DE CAPACIT. E ENS.PROF - ICEP	3522/08	R\$ 860,07
764	10/12/2008	354479-AE	IOLANDA DA SILVA FORTALEZA	3523/08	R\$ 507,99
765	10/12/2008	437215-AE	MARIA DA GLORIA GOMES BRANDAO	3526/08	R\$ 507,99
766	10/12/2008	44504-AE	MARIA DA NATIVIDADE CARVALHO CALDAS	3529/08	R\$ 507,99
767	10/12/2008	46893-AE	MARIA DA PAZ BARBOSA SOARES	3524/08	R\$ 507,99
768	10/12/2008	29960-TE	MARIA DA PAZ DE JESUS COSTA	3530/08	R\$ 552,17
769	10/12/2008	53173-AE	MARIA DA PAZ SILVA	3534/08	R\$ 507,99
770	10/12/2008	56033-AE	MARIA DA PIEDADE AQUINO LIMA	3535/08	R\$ 414,51
771	11/12/2008	121046-TE	IOLETE BANDEIRA SERTAO	3538/08	R\$ 552,17
772	11/12/2008	48554-ENF	IRACEMA CRISTINA LIMA VALE	3539/08	R\$ 932,79
773	11/12/2008	431047-AE	IRANIR MOURA DOS SANTOS	3546/08	R\$ 507,99
774	11/12/2008	33757-AE	IRANIZE SERRAO DOS REIS	3547/08	R\$ 507,99
775	11/12/2008	18848-AE	IRENE SILVA PEREIRA	3549/08	R\$ 507,99
776	11/12/2008	412871-AE	IRENE SILVA TORRES	3550/08	R\$ 414,51
777	11/12/2008	48553-ENF	ISABEL MARTINS ARAUJO	3557/08	R\$ 932,79
778	11/12/2008	115195-TE	ISAURA BATISTA DE ARAUJO OLIVEIRA	3558/08	R\$ 552,17
779	11/12/2008	102081-TE	IVANDA FURTADO GOUVEA	3563/08	R\$ 552,17
780	11/12/2008	464850-AE	IVANDETE SILVA DE SOUSA	3564/08	R\$ 368,76
781	11/12/2008	102805-TE	IVANIA MARIA SOUSA COSTA	3568/08	R\$ 552,17
782	11/12/2008	102803-TE	IVANILDA SILVA SOUSA	3569/08	R\$ 552,17
783	11/12/2008	82050-AE	IVANILDE RODRIGUES DA LUZ TAVARES	3571/08	R\$ 414,51
784	11/12/2008	25142-TE	IVANILZA SANTOS SILVEIRA	3572/08	R\$ 552,17
785	11/12/2008	33759-AE	IVETE FERREIRA DE ASSUNCAO	3574/08	R\$ 507,99
786	11/12/2008	70939-TE	IVONE MARIA SOUSA MENDES	3575/08	R\$ 552,17
787	11/12/2008	375879-AE	IZABEL PEREIRA DE SOUZA DANTAS	3579/08	R\$ 444,50
788	11/12/2008	23257-TE	JACILENE LIMA DE ASSUNCAO	3583/08	R\$ 552,17
789	11/12/2008	95711-ENF	JACOB DE OLIVEIRA VERAS	3584/08	R\$ 930,40
790	11/12/2008	35663-TE	JACQUELINE LOBO LANES	3586/08	R\$ 552,17
791	11/12/2008	118191-TE	JANAINA KELLEN PEREIRA SANTOS	3589/08	R\$ 552,17
792	11/12/2008	59494-TE	JANDIRA VIANA GOMES	3590/08	R\$ 552,17
793	11/12/2008	127457-AE	JANE DE JESUS LOPES	3592/08	R\$ 507,99
794	11/12/2008	28877-TE	JANE MARIA DO NASCIMENTO FERREIRA	3593/08	R\$ 552,17
795	11/12/2008	447068-AE	JANETE CARVALHO	3596/08	R\$ 507,99
796	11/12/2008	120833-AE	JANETH DO LIVRAMENTO GARCIA ANDRADE	3598/08	R\$ 507,99
797	11/12/2008	25265-AE	JANICE DE MARIA LIMA GOMES	3599/08	R\$ 507,99
798	11/12/2008	49285-TE	JAQUELMA CRISTINA MARINHO PEREIRA	3602/08	R\$ 552,17

DÍVIDAS ATIVAS NÃO EXECUTADASE NÃO QUITADAS

Data	Insc.	Nome	D.A	Valor
799	11/12/2008	28881-TE JENA RIBEIRO	3603/08	R\$ 552,17
800	11/12/2008	118156-TE JESSE RAMON DOS SANTOS RAMOS	3604/08	R\$ 552,17
801	11/12/2008	137998-AE JEZILDES MELO DE SOUSA DOS SANTOS	3606/08	R\$ 507,99
802	11/12/2008	44782-AE JOAI SEBASTIANA ALGARVIO	3607/08	R\$ 507,99
803	11/12/2008	6156-AE JOANA FRANCISCA SILVA RODRIGUES	3608/08	R\$ 507,99
804	11/12/2008	41043-TE JOANA RODRIGUES LUCENA	3609/08	R\$ 552,17
805	11/12/2008	66399-AE JOANEIDE NICACIO MESQUITA	3610/08	R\$ 507,99
806	11/12/2008	357861-AE JOAO ANDREZA FILHO	3611/08	R\$ 507,99
807	11/12/2008	31498-AE JOAO DE DEUS PEREIRA	3614/08	R\$ 507,99
808	11/12/2008	105959-AE JOAO LEAO ROSA	3617/08	R\$ 507,99
809	11/12/2008	62556-AE JOCELINA DE CARVALHO PENHA	3618/08	R\$ 507,99
810	11/12/2008	152700-TE JOCILMA BRITO PEREIRA	3619/08	R\$ 494,97
811	11/12/2008	102435-TE JODENILCE MARIA SILVA RIBEIRO	3620/08	R\$ 552,17
812	11/12/2008	34323-TE JOELMA DAMOUS	3622/08	R\$ 552,17
813	11/12/2008	62369-TE JORDAN ASSUNCAO LOBATO	3626/08	R\$ 552,17
814	11/12/2008	31180-TE JORGE ANTONIO ROCHA DA SILVA	3627/08	R\$ 552,17
815	11/12/2008	136140-TE JORGINELIO MENDES FERREIRA	3632/08	R\$ 438,98
816	11/12/2008	155753-TE JOSANIA DE JESUS SILVA SIMAS	3633/08	R\$ 372,02
817	11/12/2008	414795-AE JOSANIEL OLIVEIRA DOS SANTOS	3634/08	R\$ 507,99
818	11/12/2008	93367-TE JOSE ALVES MATIAS JUNIOR	3636/08	R\$ 552,17
819	11/12/2008	63387-TE JOSE DE RIBAMAR CARVALHO DOS SANTOS	3640/08	R\$ 552,17
820	11/12/2008	205382-AE JOSE DE RIBAMAR FERREIRA SANTOS	3641/08	R\$ 507,99
821	11/12/2008	91113-AE JOSE DE RIBAMAR LOPES	3642/08	R\$ 507,99
822	11/12/2008	27368-AE JOSE EMIDIO FERREIRA TEIXEIRA	3643/08	R\$ 507,99
823	11/12/2008	12850-TE JOSE ERISON VIANA DA SILVA	3644/08	R\$ 552,17
824	11/12/2008	31427-TE JOSE FRANCISCO MIRANDA	3647/08	R\$ 552,17
825	11/12/2008	101553-TE JOSE HUMBERTO MATOS FARIAS	3648/08	R\$ 552,17
826	11/12/2008	148467-AE JOSE LAZARO COSTA LEITE	3649/08	R\$ 507,99
827	11/12/2008	66453-TE JOSE MOREIRA DE AMORIM FILHO	3650/08	R\$ 552,17
828	11/12/2008	49884-TE JOSE RAIMUNDO DOS SANTOS	3651/08	R\$ 552,17
829	11/12/2008	37450-TE JOSE RIBAMAR GOMES DA SILVA	3653/08	R\$ 552,17
830	11/12/2008	16142-AE JOSE RIBAMAR PEREIRA	3654/08	R\$ 507,99
831	11/12/2008	123195-TE JOSE RIBAMAR SANTOS	3656/08	R\$ 552,17
832	11/12/2008	33758-AE JOSE SAMPAIO PEREIRA	3658/08	R\$ 507,99
833	11/12/2008	437191-TE MARIA CRISTINA BORGES MOREIRA LIMA	3669/08	R\$ 552,17
834	11/12/2008	37742-TE MARIA DA PIEDADE NASCIMENTO BRAGA	3660/08	R\$ 552,17
835	11/12/2008	229115-AE MARIA DA PIEDADE NEVES SILVA	3661/08	R\$ 507,99
836	11/12/2008	26628-TE MARIA DA VITORIA MENDES DE OLIVEIRA	3663/08	R\$ 552,17
837	11/12/2008	352243-AE MARIA DALVA DE JESUS CUNHA	3664/08	R\$ 207,54
838	11/12/2008	224255-AE MARIA DAS DORES COSTA DE SOUSA	3666/08	R\$ 507,99
839	11/12/2008	32644-AE MARIA DAS DORES FERREIRA DOS SANTOS	3667/08	R\$ 507,99
840	11/12/2008	366385-AE MARIA DAS GRACAS DE JESUS CARDOSO	3670/08	R\$ 507,99
841	11/12/2008	30599-AE MARIA DAS GRACAS FERREIRA	3673/08	R\$ 507,99
842	11/12/2008	70309-AE MARIA DAS GRACAS GARCES PARGA	3674/08	R\$ 507,99
843	11/12/2008	8698-ENF MARIA DAS GRACAS PEDRA PINTO	3675/08	R\$ 932,79
844	11/12/2008	15946-AE MARIA DAS GRACAS SILVA GALVAO	3677/08	R\$ 507,99
845	11/12/2008	6106-AE MARIA DAS NEVES DO NASCIMENTO SILVA	3679/08	R\$ 507,99
846	11/12/2008	22282-AE MARIA DAS VIRGENS FERREIRA ARAUJO	3682/08	R\$ 507,99
847	11/12/2008	136157-TE MARIA DE ASSUNCAO AMORIM DA SILVA	3683/08	R\$ 476,27
848	11/12/2008	207050-AE MARIA DE CANANEA SOUSA FERREIRA	3685/08	R\$ 507,99
849	11/12/2008	30807-AE MARIA DE FATIMA ALMEIDA	3686/08	R\$ 507,99
850	11/12/2008	57551-AE MARIA DE FATIMA CUNHA MACIEL	3687/08	R\$ 403,05
851	11/12/2008	58675-AE MARIA DE FATIMA DE JESUS FRANCA	3689/08	R\$ 507,99
852	11/12/2008	349403-AE MARIA DE FATIMA DOS SANTOS	3690/08	R\$ 507,99
853	11/12/2008	409649-AE MARIA DE FATIMA MIRANDA DE ARAUJO	3694/08	R\$ 335,59
854	11/12/2008	35379-AE MARIA DE FATIMA PEREIRA DE BRITO	3695/08	R\$ 507,99
855	11/12/2008	39431-AE MARIA DE FATIMA PINTO GALVAO SILVA	3696/08	R\$ 378,74



DÍVIDAS ATIVAS NÃO EXCUTADASE NÃO QUITADAS

	Data	Insc.	Nome	D.A	Valor
856	11/12/2008	412444-AE	MARIA DE FATIMA ROCHA DIAS	3697/08	R\$ 507,99
857	11/12/2008	103080-AE	MARIA DE FATIMA SOBRINHO SANTOS	3699/08	R\$ 507,99
858	11/12/2008	93353-TE	MARIA DE FATIMA VELOSO ROCHA CONSTANTINO	3700/08	R\$ 102,09
859	11/12/2008	79273-AE	MARIA DE FATIMA VIEIRA SOUZA	3701/08	R\$ 507,99
860	11/12/2008	225714-AE	MARIA DE JESUS CARDOSO LUNA	3702/08	R\$ 507,99
861	11/12/2008	42977-TE	MARIA DE JESUS DAMAS PEREIRA	3705/08	R\$ 552,17
862	11/12/2008	16815-TE	MARIA DE JESUS DOS SANTOS DE MELO	3706/08	R\$ 552,17
863	11/12/2008	31481-TE	MARIA DE JESUS MARREIROS MORAES	3708/08	R\$ 552,17
864	11/12/2008	28901-TE	MARIA DE JESUS MORAIS FELINTO	3710/08	R\$ 552,17
865	11/12/2008	31029-AE	MARIA DE JESUS MOREIRA BARROS	3711/08	R\$ 507,99
866	11/12/2008	19648-AE	MARIA DE JESUS OLIVEIRA GOMES	3712/08	R\$ 507,99
867	11/12/2008	50274-TE	MARIA DE JESUS SOARES FERREIRA	3713/08	R\$ 552,17
868	11/12/2008	8271-TE	MARIA DE JESUS SOUZA	3714/08	R\$ 552,17
869	11/12/2008	39272-TE	MARIA DE LOURDES ABREU	3717/08	R\$ 438,48
870	11/12/2008	290836-AE	MARIA DE LOURDES AMARAL ROCHA	3719/08	R\$ 507,99
871	11/12/2008	9947-TE	MARIA DE LOURDES MELONIO	3721/08	R\$ 552,17
872	11/12/2008	30203-AE	MARIA DE LOURDES OLIVEIRA	3723/08	R\$ 507,99
873	11/12/2008	31864-AE	MARIA DE LOURDES PEREIRA RIBEIRO	3724/08	R\$ 507,99
874	11/12/2008	82059-TE	MARIA DE LOURDES SANTOS MARTINS	3720/08	R\$ 648,90
875	12/12/2008	109922-TE	ALDENIZA VIANA OLIVEIRA DO CARMO	3810/08	R\$ 495,20
876	12/12/2008	88356-TE	ALESSANDRA MARIA ALVES COELHO	3811/08	R\$ 552,17
877	12/12/2008	105699-TE	ANA LUCIA ROSA	3814/08	R\$ 327,33
878	12/12/2008	19770-AE	ANA MARIA SILVA SOARES	3815/08	R\$ 405,39
879	12/12/2008	556544-AE	JOSE WAGNER SOEIRO SOARES	3727/08	R\$ 301,02
880	12/12/2008	6227-TE	JOSEFINA AMORIM DO NASCIMENTO	3730/08	R\$ 552,17
881	12/12/2008	46545-TE	JOSELIA TEIXEIRA MARANHÃO	3733/08	R\$ 552,17
882	12/12/2008	19764-AE	JOSELINA DOS SANTOS PINHEIRO	3734/08	R\$ 507,99
883	12/12/2008	87812-TE	JOSELITA RAMOS DE SA	3736/08	R\$ 214,14
884	12/12/2008	120802-ENF	JOSENILTON BILIO DA SILVA	3741/08	R\$ 741,68
885	12/12/2008	62368-TE	JOSIANE GOMES PEREIRA	3743/08	R\$ 552,17
886	12/12/2008	85198-TE	JOSILDA DINIZ RODRIGUES NEVES	3744/08	R\$ 552,17
887	12/12/2008	283885-AE	JOSINALDO DE CASTRO SANTOS	3747/08	R\$ 507,99
888	12/12/2008	155718-TE	JOVELITA DE SOUSA VALE	3751/08	R\$ 406,52
889	12/12/2008	493589-AE	JOVENILIA BORGES DO NASCIMENTO	3752/08	R\$ 77,37
890	12/12/2008	34007-TE	JUCENIRA PINHEIRO LIMA	3754/08	R\$ 552,17
891	12/12/2008	63348-AE	JUCILEIDE DE JESUS DOS SANTOS FERREIRA	3755/08	R\$ 507,99
892	12/12/2008	49431-TE-IS	JUCILENE LEITÃO DE MATOS	3756/08	R\$ 552,17
893	12/12/2008	201602-AE	JULIA DA CONCEICAO CAMPOS	3759/08	R\$ 298,68
894	12/12/2008	316168-AE	JULIA PIMENTEL FRANCO	3760/08	R\$ 102,60
895	12/12/2008	19655-AE	JULIETA RODRIGUES DE SOUZA	3762/08	R\$ 507,99
896	12/12/2008	71079-ENF	JULIO CESAR DUARTE CUTRIM	3763/08	R\$ 932,79
897	12/12/2008	149530-AE	KASSIANE DO NASCIMENTO CARDOSO	3771/08	R\$ 507,99
898	12/12/2008	430983-AE	KATIA CRISTINA SANTOS MOTA	3774/08	R\$ 507,99
899	12/12/2008	23494-TE	KATIA MARIA SILVA SANTOS	3775/08	R\$ 552,17
900	12/12/2008	31181-TE	KATIA REGINA BELO DE MATOS	3778/08	R\$ 552,17
901	12/12/2008	48046-TE	KEYLLA CRISTINE DE CARVALHO PENHA	3784/08	R\$ 552,17
902	12/12/2008	490565-AE	LAENE SOARES DOS SANTOS	3785/08	R\$ 515,01
903	12/12/2008	61979-ENF	LAUDELINA MARTINS MENDES	3786/08	R\$ 932,79
904	12/12/2008	19338-AE	LAURA ROSA DALTRO	3787/08	R\$ 507,99
905	12/12/2008	21707-TE	LAURENILDE ARAUJO DA SILVA	3788/08	R\$ 552,17
906	12/12/2008	3873-TE	LAURINDA LISBOA MENDES	3789/08	R\$ 552,17
907	12/12/2008	101178-AE	LELIA SILVA BARBOSA	3797/08	R\$ 507,99
908	12/12/2008	493597-AE	LENA QUEIROZ SERENO	3798/08	R\$ 446,64
909	12/12/2008	23355-AE	LENIR TAVARES MENDES	3799/08	R\$ 507,99
910	12/12/2008	430905-AE	LEUDIMAR COSTA DA SILVA SOARES TEIXEIRA	3802/08	R\$ 300,45
911	12/12/2008	25338-TE	MARIA DE NASARE PEREIRA IVENCAO	3830/08	R\$ 552,17
912	12/12/2008	135324-AE	MARIA DE NAZARE BANDEIRA DE SOUZA	3831/08	R\$ 507,99

DÍVIDAS ATIVAS NÃO EXCUTADASE NÃO QUITADAS

Data	Insc.	Nome	D.A	Valor	
913	12/12/2008	34888-AE	MARIA DE NAZARE SILVA DUTRA	3834/08	R\$ 507,99
914	12/12/2008	253534-AE	MARIA DEUSILANE MENDES DA SILVA	3836/08	R\$ 603,04
915	12/12/2008	8531-TE	MARIA DITIUCK	3837/08	R\$ 552,17
916	12/12/2008	22830-TE	MARIA DO AMPARO BARBOSA DA SILVA	3838/08	R\$ 552,17
917	12/12/2008	28902-TE	MARIA DO AMPARO BARROS PEREIRA	3839/08	R\$ 552,17
918	12/12/2008	30314-AE	MARIA DO AMPARO RIBEIRO DA SILVA	3840/08	R\$ 507,99
919	12/12/2008	9047-TE	MARIA DO BOMPARTO FORTUNATA ARAUJO	3841/08	R\$ 552,17
920	12/12/2008	31567-AE	MARIA DO CARMO FIGUEIREDO FURTADO	3844/08	R\$ 507,99
921	12/12/2008	54029-AE	MARIA DO CARMO FRANCA DINIZ	3845/08	R\$ 507,99
922	12/12/2008	283893-AE	MARIA DO CARMO FREITAS MONTEIRO	3846/08	R\$ 507,99
923	12/12/2008	96193-TE	MARIA DO CARMO FURTADO MARTINS	3847/08	R\$ 552,17
924	12/12/2008	41479-AE	MARIA DO CARMO SILVA NERIS	3848/08	R\$ 507,99
925	12/12/2008	31479-TE	MARIA DO DESTERRO RIBEIRO	3851/08	R\$ 552,17
926	12/12/2008	197368-AE	MARIA DO ESPIRITO SANTO BARROS COSTA	3852/08	R\$ 507,99
927	12/12/2008	11801-TE	MARIA DO ESPIRITO SANTO MORAES SILVA	3853/08	R\$ 552,17
928	12/12/2008	46878-TE	MARIA DO ESPIRITO SANTO SERRA DE JESUS	3854/08	R\$ 552,17
929	12/12/2008	21051-AE	MARIA DO LIVRAMENTO DOS ANJOS BUNA	3855/08	R\$ 507,99
930	12/12/2008	7886-TE	MARIA DO PERPETUO SOCORRO BORDALO CARVALHO	3857/08	R\$ 552,17
931	12/12/2008	220060-AE	MARIA DO PERPETUO SOCORRO GUSMAO SARAIVA	3858/08	R\$ 596,56
932	12/12/2008	28640-TE	MARIA DO PERPETUO SOCORRO PROCOPIO DA SILVA	3859/08	R\$ 552,17
933	12/12/2008	34206-TE	MARIA DO SOCORRO GALVAO MENDES	3863/08	R\$ 552,17
934	12/12/2008	21746-AE	MARIA DO ROSARIO PINHEIRO DOS REIS	3864/08	R\$ 507,99
935	12/12/2008	112864-AE	MARIA DO SANTO SILVA ABREU	3865/08	R\$ 507,99
936	12/12/2008	78428-AE	MARIA DO SOCORRO CAJUEIRO PACHECO	3867/08	R\$ 507,99
937	12/12/2008	390711-AE	MARIA DO SOCORRO CAMAPUM SOUZA	3868/08	R\$ 259,56
938	12/12/2008	32487-TE	MARIA DO SOCORRO COELHO PINTO	3869/08	R\$ 518,32
939	12/12/2008	23944-TE	MARIA DO SOCORRO DA CUNHA MELO	3870/08	R\$ 552,17
940	12/12/2008	112077-TE	MARIA DO SOCORRO DA SILVA MENDES	3871/08	R\$ 552,17
941	12/12/2008	140357-AE	MARIA DO SOCORRO GALVAO LAGO	3878/08	R\$ 507,99
942	12/12/2008	89688-AE	MARIA DO SOCORRO GOMES DE ARAUJO	3880/08	R\$ 507,99
943	12/12/2008	34925-TE	MARIA DO SOCORRO LIMA FREITAS	3882/08	R\$ 552,17
944	12/12/2008	31459-TE	MARIA DO SOCORRO MENDES SAMPAIO	3883/08	R\$ 552,17
945	12/12/2008	39429-AE	MARIA DO SOCORRO MOURA	3884/08	R\$ 507,99
946	12/12/2008	62409-ENF-IS	MARIA DO SOCORRO NERES E SILVA	3885/08	R\$ 932,79
947	12/12/2008	79523-ENF-IS	MARIA DO SOCORRO NUNES DA SILVA	3886/08	R\$ 932,79
948	12/12/2008	379739-AE	MARIA DO SOCORRO PEREIRA DA SILVA	3888/08	R\$ 602,94
949	12/12/2008	11950-TE	MARIA DO SOCORRO PEREIRA DOS SANTOS	3889/08	R\$ 552,17
950	12/12/2008	103640-TE	MARIA DO SOCORRO RODRIGUES DE SOUSA	3890/08	R\$ 552,17
951	12/12/2008	19548-AE	MARIA DO SOCORRO SANTOS DE JESUS	3891/08	R\$ 507,99
952	12/12/2008	19339-AE	MARIA DO SOCORRO SILVA BRITO	3892/08	R\$ 507,99
953	12/12/2008	41916-AE	MARIA DO SOCORRO SILVA DINIZ	3894/08	R\$ 507,99
954	12/12/2008	102385-AE	MARIA DO SOCORRO SILVA SANTOS	3897/08	R\$ 507,99
955	12/12/2008	495167-AE	MARIA DO SOCORRO SILVA TEODORO	3898/08	R\$ 472,59
956	12/12/2008	50876-AE	MARIA DOMINGAS LIMA SILVA	3900/08	R\$ 507,99
957	12/12/2008	152871-TE	MARIA DOS REIS DA CONCEICAO DE SOUSA	3902/08	R\$ 400,01
958	12/12/2008	1078-AE	MARIA DOS REMEDIOS DE DEUS ANTUNES	3903/08	R\$ 507,99
959	12/12/2008	188065-AE	MARIA DULCE NASCIMENTO PEREIRA	3906/08	R\$ 507,99
960	12/12/2008	125544-TE	MARIA EDINA MOREIRA NUNES	3908/08	R\$ 380,79
961	15/12/2008	43180-TE	MARIA ELIZA VIEGAS SOUZA	4042/08	R\$ 552,17
962	15/12/2008	155789-TE	MARIA ELIZABETH PEREIRA DA SILVA	4043/08	R\$ 476,55
963	15/12/2008	26630-TE	MARIA ELVIRA VERAS DE OLIVEIRA	4046/08	R\$ 552,17
964	15/12/2008	39430-AE	MARIA EMILIA GARCEZ DE CARVALHO	4047/08	R\$ 599,49
965	15/12/2008	178309-AE	MARIA EMILIA MILHOMENS PEREIRA	4048/08	R\$ 507,99
966	15/12/2008	102017-TE	MARIA EREMITA VALE DA COSTA ALVES	4049/08	R\$ 552,17
967	15/12/2008	73869-TE	MARIA EVANE AVELINO DOS ANJOS	4052/08	R\$ 552,17
968	15/12/2008	5440-TE	MARIA GERCY CARDOSO	4060/08	R\$ 552,17
969	15/12/2008	32719-AE	MARIA GORETE COELHO SILVA	4062/08	R\$ 507,99



DÍVIDAS ATIVAS NÃO EXCUTADASE NÃO QUITADAS

	Data	Insc.	Nome	D.A	Valor
970	15/12/2008	34995-AE	MARIA GRACI NUNES DOS SANTOS	4064/08	R\$ 507,99
971	15/12/2008	94081-AE	MARIA HELENA NOLETO DE CARVALHO	4066/08	R\$ 507,99
972	15/12/2008	11949-TE	MARIA HELENA SANTOS D'ECA	4068/08	R\$ 552,17
973	15/12/2008	27051-AE	MARIA IDELTRUDES ABREU DE SOUSA	4039/2008	R\$ 507,99
974	15/12/2008	27442-TE	MARIA ILMA MOREIRA FERREIRA	4072/08	R\$ 552,17
975	15/12/2008	23021-TE	MARIA INACIA PINHEIRO MUNIZ	4073/08	R\$ 552,17
976	15/12/2008	105489-AE	MARIA INES BERNARDO DE MIRANDA	4075/08	R\$ 507,99
977	15/12/2008	467666-AE	MARIA IRENE DE JESUS COSTA DA VEIGA	4076/08	R\$ 403,05
978	15/12/2008	215-AE	MARIA IRENE SILVA BARROS	4077/08	R\$ 507,99
979	15/12/2008	34401-TE	MARIA ISABEL MADEIRA ROCHA	4079/08	R\$ 552,17
980	15/12/2008	23943-TE	MARIA IZABEL COELHO AZEVEDO	4082/08	R\$ 552,17
981	15/12/2008	109419-AE	MARIA JOSAMARE DA SILVA SOUZA COSTA	4088/08	R\$ 507,99
982	15/12/2008	42587-TE	MARIA JOSE AZEVEDO ALMEIDA	4089/08	R\$ 552,17
983	15/12/2008	409666-AE	MARIA JOSE BEZERRA COSTA CLEMENTINO	4090/08	R\$ 507,99
984	15/12/2008	508711-AE	MARIA JOSE BEZERRA DA SILVA	4091/08	R\$ 472,59
985	15/12/2008	53225-TE	MARIA JOSE DA CUNHA E SILVA SOUSA	4092/08	R\$ 552,17
986	15/12/2008	125545-TE	MARIA JOSE DA SILVA SANTOS	4093/08	R\$ 552,17
987	15/12/2008	13058-TE	MARIA JOSE DE RIBAMAR SOUSA TORAL	4094/08	R\$ 552,17
988	15/12/2008	31485-TE	MARIA JOSE EVANGELISTA SILVA	4096/08	R\$ 552,17
989	15/12/2008	33410-AE	MARIA JOSE GONCALVES MENDES	4097/08	R\$ 507,99
990	15/12/2008	26074-AE	MARIA JOSE PEREIRA SILVA	4098/08	R\$ 507,99
991	15/12/2008	21711-TE	MARIA JOSE PINTO SANTOS	4099/08	R\$ 552,17
992	15/12/2008	18037-AE	MARIA JOSE RIBEIRO SOARES	4100/08	R\$ 507,99
993	15/12/2008	20223-TE	MARIA JOSE SALES ROCHA	4101/08	R\$ 552,17
994	15/12/2008	23498-TE	MARIA JOSE SANTANA	4102/08	R\$ 552,17
995	15/12/2008	52524-AE	MARIA JOSE SANTOS COSTA	4103/08	R\$ 507,99
996	15/12/2008	103779-AE	MARIA JOSE SILVA OLIVEIRA	4104/08	R\$ 507,99
997	15/12/2008	44175-TE	MARIA JOSE SILVA REIS	4105/08	R\$ 552,17
998	15/12/2008	31192-TE	MARIA JULIA LIMA DA CRUZ	4108/08	R\$ 552,17
999	15/12/2008	112059-TE	MARIA JULIA PEREIRA CAMARA	4109/08	R\$ 552,17
1000	15/12/2008	8000-TE	MARIA JULIA VERAS BARROSO	4110/08	R\$ 552,17
1001	15/12/2008	102097-TE	MARIA JUSTINA COSTA ARAUJO	4111/08	R\$ 552,17
1002	15/12/2008	35235-TE	MARIA LEUDA SOUSA DE OLIVEIRA	4113/08	R\$ 552,17
1003	15/12/2008	340726-AE	MARIA LEULA PEREIRA NASCIMENTO	4114/08	R\$ 507,99
1004	15/12/2008	290850-AE	MARIA LUCIA DE SOUSA	4115/08	R\$ 427,60
1005	15/12/2008	86229-TE	MARIA LUCIA FERNANDES BARROS	4116/08	R\$ 552,17
1006	15/12/2008	52206-AE	MARIA LUCIA FERREIRA SARMENTO	4117/08	R\$ 507,99
1007	15/12/2008	57606-TE	MARIA LUCIA SILVA SANTOS	4119/08	R\$ 552,17
1008	15/12/2008	32830-TE	MARIA LUCIA SOUSA DOS SANTOS	4121/08	R\$ 552,17
1009	15/12/2008	45684-ENF	MARIA LUISA DE SOUSA FIALHO	4122/08	R\$ 932,79
1010	15/12/2008	8046-TE	MARIA LUISA SARAIVA PONTES	4123/08	R\$ 552,17
1011	15/12/2008	23037-TE	MARIA LUIZA DINIZ VILAR	4124/08	R\$ 552,17
1012	15/12/2008	1466-TE-P	MARIA MADALENA OLIVEIRA VIANA	4128/08	R\$ 326,43
1013	15/12/2008	101173-AE	MARIA MAGNOLIA RIBEIRO	4129/08	R\$ 507,99
1014	15/12/2008	285222-AE	MARIA MARGARIDA OLIVEIRA MORAES	4131/08	R\$ 507,99
1015	15/12/2008	53751-TE	MARIA MARGARIDA SANTOS PINTO	4132/08	R\$ 552,17
1016	15/12/2008	22835-TE	MARIA NASI SILVA DA SILVA	4133/08	R\$ 552,17
1017	15/12/2008	66254-TE	MARIA NASINETE LOPES SOUSA	4134/08	R\$ 507,99
1018	15/12/2008	366378-AE	MARIA NEUSA ROCHA OLIVEIRA	4136/08	R\$ 507,99
1019	15/12/2008	495179-AE	MARIA OLINDA FERREIRA CARVALHO	4140/08	R\$ 333,25
1020	15/12/2008	486380-AE	MARIA PASTORA DOS SANTOS ORTEGAL	4142/08	R\$ 263,28
1021	15/12/2008	13205-AE	MARIA RAIMUNDA BARBOSA MENDES	4144/08	R\$ 507,99
1022	15/12/2008	25803-TE	MARIA RAIMUNDA BARBOSA SOARES	4145/08	R\$ 552,17
1023	15/12/2008	28904-TE	MARIA RAIMUNDA BARROS PIEDEDE	4146/08	R\$ 552,17
1024	15/12/2008	152907-TE	MARIA RAIMUNDA CHAVES RABELO	4148/08	R\$ 67,58
1025	15/12/2008	4999-TE	MARIA RAIMUNDA LEITE SILVA	4151/08	R\$ 552,17
1026	15/12/2008	121023-TE	MARIA RAIMUNDA MARTINS NEVES	4152/08	R\$ 552,17

DÍVIDAS ATIVAS NÃO EXCUTADASE NÃO QUITADAS

Data	Insc.	Nome	D.A	Valor
1027	15/12/2008	145430-TE	MARIA RAIMUNDA PORTACIO DOS SANTOS	4154/08 R\$ 513,82
1028	15/12/2008	65522-TE	MARIA RAIMUNDA SILVA SANTOS	4155/08 R\$ 552,17
1029	15/12/2008	9121-AE	MARIA REUCIA COELHO MOREIRA	4159/08 R\$ 507,99
1030	15/12/2008	40019-TE	MARIA RIBAMAR MORAES MELONIO	4160/08 R\$ 552,17
1031	15/12/2008	76114-AE	MARIA RIBEIRO DA CONCEICAO	4161/08 R\$ 507,99
1032	15/12/2008	27135-AE	MARIA RITA DIAS E SILVA	4163/08 R\$ 507,99
1033	15/12/2008	12869-TE	MARIA ROSILDA RABELO AMARAL	4168/08 R\$ 552,17
1034	15/12/2008	26625-TE	MARIA ROSINETE PEREIRA	4169/08 R\$ 552,17
1035	15/12/2008	213-AE	MARIA SILVEIRA COELHO	4173/08 R\$ 507,99
1036	15/12/2008	31075-TE	MARICILDES NASCIMENTO OLIVEIRA	3997/2008 R\$ 552,17
1037	15/12/2008	89375-ENF	REGINA SILVA ASEVEDO	3923/2008 R\$ 361,20
1038	15/12/2008	197396-TE	RITA DE CASSIA NASCIMENTO PEREIRA	4010/08 R\$ 327,33
1039	15/12/2008	12905-TE	ROSA DE FATIMA SILVA DA CRUZ	3992/2008 R\$ 214,14
1040	15/12/2008	49990-TE	ROSEANE SILVA SANTOS	3911/08 R\$ 552,17
1041	15/12/2008	261449-TE	ROSILDA NEVES DE OLIVEIRA	3956/08 R\$ 214,14
1042	15/12/2008	531726-AE	ROSINETE MACEDO FRANCA	4009/08 R\$ 284,66
1043	15/12/2008	155761-TE	SAMANTHA MARTINS MENDES DOS SANTOS	3947/08 R\$ 327,33
1044	15/12/2008	29967-TE	SANDRA DE JESUS MUNIZ LUSO	3944/2008 R\$ 552,17
1045	15/12/2008	44484-TE	SILVANA RIBEIRO CORREIA	4002/08 R\$ 214,14
1046	15/12/2008	23948-TE	SONIA MARIA VIEIRA FARIAS	3935/08 R\$ 214,14
1047	15/12/2008	27473-TE	SUANNE ROSARIO NASCIMENTO SOUSA	3959/08 R\$ 552,17
1048	15/12/2008	139081-AE	SURAMA MARIA BANDEIRA DE SOUSA	3928/08 R\$ 93,48
1049	15/12/2008	59611-TE	TERESINHA DE JESUS GUIMARAES	3981/2008 R\$ 214,14
1050	15/12/2008	220878-TE	THALYTA ROSE RODRIGUES SANTOS	3918/2008 R\$ 297,88
1051	15/12/2008	28865-TE	VALDIR SOUSA SILVA FILHO	3919/2008 R\$ 214,14
1052	15/12/2008	76794-TE	VALMIRA RODRIGUES DA SILVA	4015/08 R\$ 214,14
1053	15/12/2008	172573-TE	VERA LUCIA DE JESUS DIAS	4029/2008 R\$ 327,33
1054	15/12/2008	26162-TE	YARA MARIA SILVA FERREIRA	3993/08 R\$ 214,14
1055	15/12/2008	197387-TE	YEDA CRISTINA SANTOS MORAES	3975/08 R\$ 327,33
1056	15/12/2008	31209-TE	YVANA KARLAS SOUSA LIMA	3966/08 R\$ 214,14
1057	15/12/2008	12924-TE	ZENITA DE JESUS DA SILVA	3998/08 R\$ 214,14
1058	15/12/2008	19757-AE	ZENITE DOS SANTOS RABELO	3922/08 R\$ 507,99
1059	15/12/2008	28945-TE	ZILDA MARIA FERRAZ	4018/08 R\$ 214,14
1060	15/12/2008	22847-TE	ZULEIDE ALVES CARDOSO	4021/08 R\$ 552,17
1061	16/12/2008	32832-TE	MARIA TERESA CAMPOS MENDES	4176/08 R\$ 552,17
1062	16/12/2008	27570-ENF	MARIA TERESA DE MIRANDA MENEZES	4177/08 R\$ 932,79
1063	16/12/2008	76943-ENF	MARIA TEREZA DA VITORIA FERNANDES PESSOA	4178/08 R\$ 932,79
1064	16/12/2008	48998-TE	MARIA VALDIJARA RODRIGUES NOGUEIRA	4179/08 R\$ 552,17
1065	16/12/2008	109978-TE	MARIA VANDA GOMES DE ARAUJO	4180/08 R\$ 552,17
1066	16/12/2008	55269-AE	MARIA VERIDIANA LIRA NUNES	4182/08 R\$ 507,99
1067	16/12/2008	7835-TE	MARIA VITORIA COSTA	4183/08 R\$ 552,17
1068	16/12/2008	86857-TE	MARIA XIMENES DE SOUSA	4184/08 R\$ 552,17
1069	16/12/2008	41783-AE	MARIA ZELINDA SANTOS FRAZAO	4186/08 R\$ 507,99
1070	16/12/2008	28331-AE	MARIA ZENAIDE LOPES MACHADO	4187/08 R\$ 507,99
1071	16/12/2008	120550-AE	MARIA ZENOBIA SILVEIRA PINTO	4189/08 R\$ 507,99
1072	16/12/2008	54065-AE	MARIA ZILDA ALVES BEZERRA	4190/08 R\$ 507,99
1073	16/12/2008	39823-TE	MARIDALVA LISBOA SILVA	4194/08 R\$ 552,17
1074	16/12/2008	91163-AE	MARILEA BARROS REIS	4195/08 R\$ 507,99
1075	16/12/2008	397328-AE	MARILENE INACIO DE SOUSA	4197/08 R\$ 405,39
1076	16/12/2008	20676-TE	MARILENE NASCIMENTO PEREIRA	4199/08 R\$ 552,17
1077	16/12/2008	105710-TE	MARINA INES SOUZA	4202/08 R\$ 552,17
1078	16/12/2008	35715-TE	MARINALVA SILVA	4203/08 R\$ 552,17
1079	16/12/2008	29955-TE	MARINETE DE JESUS MORAES	4204/08 R\$ 552,17
1080	16/12/2008	453667-AE	MARINETE RODRIGUES DE SOUSA	4205/08 R\$ 507,99
1081	16/12/2008	37743-TE	MARINICE DE JESUS FONSECA SOUSA	4207/08 R\$ 552,17
1082	16/12/2008	26135-TE	MARINILDE DE DEUS MACHADO	4208/08 R\$ 552,17
1083	16/12/2008	23720-TE	MARINILDE DE JESUS FRANCA CERQUEIRA	4209/08 R\$ 552,17



DÍVIDAS ATIVAS NÃO EXCUTADASE NÃO QUITADAS

	Data	Insc.	Nome	D.A	Valor
1084	16/12/2008	121163-AE	MARISE ANTONIA SANTOS MARTINS	4212/08	R\$ 507,99
1085	16/12/2008	109424-AE	MARIZETE FERREIRA SIZA	4214/08	R\$ 507,99
1086	16/12/2008	24745-TE	MARLENE BARBOSA RAMOS	4216/08	R\$ 552,17
1087	16/12/2008	54720-AE	MARLENE DE JESUS COSTA RIBEIRO	4217/08	R\$ 507,99
1088	16/12/2008	14635-TE	MARLY MARY DA SILVA	4223/08	R\$ 552,17
1089	16/12/2008	30327-ENF	MARLY VILHENA DA SILVA MORAES	4224/08	R\$ 932,79
1090	16/12/2008	44916-TE	MARTA MARIA ALVES BATISTA	4226/08	R\$ 552,17
1091	16/12/2008	208788-AE	MARY ANNE DE SOUSA FEITOSA	4222/2008	R\$ 507,99
1092	16/12/2008	14639-TE	MARY TURNE GRAMOSO VIANA	4230/08	R\$ 552,17
1093	16/12/2008	141937-AE	MARYDALVA VASCONCELOS MARTINS	4232/08	R\$ 507,99
1094	16/12/2008	27367-AE	MARY-ELICE SILVA BARBOSA	4233/08	R\$ 335,27
1095	16/12/2008	27461-TE	MARYLINCÉ SANTOS CABRAL	4235/08	R\$ 552,17
1096	16/12/2008	27454-TE	MATILDE AGUIAR DE FRANCA	4237/08	R\$ 552,17
1097	16/12/2008	10052-ENF	MAURO CASTRO QUEIROZ	4240/08	R\$ 932,79
1098	16/12/2008	73384-AE	MAXIMA DOMINGAS CORREA SOARES	4242/08	R\$ 403,62
1099	16/12/2008	101172-AE	MEIRE LUCIA DIAS NUNES	4243/08	R\$ 507,99
1100	16/12/2008	6795-TE	MERICIA CAETANA FERNANDES DOS SANTOS	4244/08	R\$ 552,17
1101	16/12/2008	29953-TE	MILENA CRISTINA PINHEIRO	4246/08	R\$ 552,17
1102	16/12/2008	25802-TE	MIREILLE DE FATIMA NOGUEIRA DE AGUIAR	4248/08	R\$ 552,17
1103	16/12/2008	26149-TE	MOEMA GONCALVES DA SILVA	4250/08	R\$ 552,17
1104	16/12/2008	69549-ENF	MONICA ELSY COELHO	4251/08	R\$ 932,79
1105	16/12/2008	79953-TE	NADIA DE JESUS LIMA TEIXEIRA	4253/08	R\$ 552,17
1106	16/12/2008	23047-TE	NADIA MARIA LIMA DOS SANTOS	4254/08	R\$ 552,17
1107	16/12/2008	30567-TE	NAIRA CRISTINA CASTRO DA FONSECA	4255/08	R\$ 552,17
1108	16/12/2008	91045-TE	NALZIRENE CRISTINE PEREIRA FONSECA DA SILVA	4256/08	R\$ 552,17
1109	16/12/2008	136097-TE	NARCISA RIBEIRO DA SILVA	4257/08	R\$ 552,17
1110	16/12/2008	18424-TE	NAYNA NALVA DA SILVA AZEVEDO	4259/08	R\$ 552,17
1111	16/12/2008	252896-AE	NAZARE RITA DE OLIVEIRA	4260/08	R\$ 102,60
1112	16/12/2008	26641-TE	NAZILDE BARBOSA VIEIRA	4261/08	R\$ 552,17
1113	16/12/2008	64248-TE	NEIRY JANNE SOUSA PINHEIRO	4264/08	R\$ 552,17
1114	16/12/2008	123187-TE	NELSIMAR SOUZA CASTRO	4266/08	R\$ 552,17
1115	16/12/2008	21745-AE	NEOLINA MARTINS FRANCA	4267/08	R\$ 507,99
1116	16/12/2008	132114-TE	NERI VIANA COSTA	4268/08	R\$ 552,18
1117	16/12/2008	446818-AE	NEUDINE RIBEIRO DA SILVA	4269/08	R\$ 507,99
1118	16/12/2008	301500-AE	NEUSA FERREIRA RODRIGUES	4270/08	R\$ 298,68
1119	16/12/2008	15952-AE	NEUSA LEITE PINTO	4271/08	R\$ 507,99
1120	16/12/2008	20678-TE	NEWTON PINTO DE OLIVEIRA FILHO	4273/08	R\$ 552,17
1121	16/12/2008	32720-AE	NILDE REGINA BORGES RIBEIRO	4274/08	R\$ 507,99
1122	16/12/2008	27466-TE	NILMA ALVES NUNES	4276/08	R\$ 552,17
1123	16/12/2008	13113-AE	NIZE CALDAS MARTINS FERREIRA	4277/08	R\$ 507,99
1124	16/12/2008	619-AE	NOELIR REMEDIOS SOARES CORREIA	4278/08	R\$ 507,99
1125	16/12/2008	85182-TE	NORA NEI MARTINS DE SOUSA	4280/08	R\$ 552,17
1126	16/12/2008	446803-AE	NUBIA SALVIANO SOARES	4282/08	R\$ 507,99
1127	16/12/2008	88832-AE	ODILMA CUTRIM SILVA	4283/08	R\$ 403,62
1128	16/12/2008	16357-TE	ODILON DA SILVA GOMES	4284/08	R\$ 552,17
1129	16/12/2008	36731-TE	OLGA SERPA DO NASCIMENTO	4288/08	R\$ 552,17
1130	16/12/2008	71398-TE	OLINDA MILHOMEM DA SILVA	4290/08	R\$ 552,17
1131	16/12/2008	228772-AE	OLIRIA MARIA DE ARAUJO BARROS	4291/08	R\$ 507,99
1132	16/12/2008	19334-AE	ONEIDA DOS REIS RODRIGUES	4292/08	R\$ 507,99
1133	16/12/2008	41084-TE	ORLANDO SOUSA DA SILVA	4293/08	R\$ 552,17
1134	16/12/2008	188123-AE	OSMARINA RAMOS MACIEL	4294/08	R\$ 507,99
1135	16/12/2008	193660-AE	OZITA MARIA BRITO CONCEICAO PINHEIRO	4297/08	R\$ 507,99
1136	16/12/2008	51721-TE	PEDRO ANTONIO PATRIARCA DO NASCIMENTO	4301/08	R\$ 552,17
1137	16/12/2008	39433-AE	PERPETUA SILVA SOUZA	4303/08	R\$ 507,99
1138	16/12/2008	66465-TE	QUECILENE SANTOS	4304/08	R\$ 552,17
1139	16/12/2008	96483-ENF	RAIMUNDA ALVES DE MELO MONTEIRO	4305/08	R\$ 932,79
1140	16/12/2008	259888-AE	RAIMUNDA ASSUNCAO PEREIRA DOS SANTOS	4307/08	R\$ 507,99

DÍVIDAS ATIVAS NÃO EXCUTADASE NÃO QUITADAS

	Data	Insc.	Nome	D.A	Valor
1141	16/12/2008	9476-AE	RAIMUNDA BEZERRA MARINHO	4309/08	R\$ 507,99
1142	16/12/2008	23049-TE	RAIMUNDA COSTA	4313/08	R\$ 552,17
1143	16/12/2008	45177-TE	RAIMUNDA COSTA	4314/08	R\$ 552,17
1144	16/12/2008	40385-AE	RAIMUNDA DA NATIVIDADE PINTO AMORIM	4315/08	R\$ 507,99
1145	16/12/2008	464864-AE	RAIMUNDA DE FATIMA PINTO DE BRITO	4317/08	R\$ 507,99
1146	16/12/2008	54723-AE	RAIMUNDA DE FATIMA SOARES	4318/08	R\$ 507,99
1147	16/12/2008	25569-AE	RAIMUNDA DIAS DE PAIVA	4320/08	R\$ 507,99
1148	16/12/2008	23735-TE	RAIMUNDA DOS SANTOS ROCHA	4321/08	R\$ 552,17
1149	16/12/2008	476233-AE	RAIMUNDA DOS SANTOS VIEIRA	4322/08	R\$ 507,99
1150	16/12/2008	19940-TE	RAIMUNDA FERREIRA DO CARMO	4323/08	R\$ 552,17
1151	16/12/2008	19070-AE	RAIMUNDA ISABEL PENHA FARIAS	4325/08	R\$ 507,99
1152	16/12/2008	208261-AE	RAIMUNDA LIMA SANTANA DO NASCIMENTO	4326/08	R\$ 507,99
1153	16/12/2008	253542-AE	RAIMUNDA MARIA MOTA FERREIRA	4330/08	R\$ 507,99
1154	16/12/2008	496053-AE	RAIMUNDA MARIA SILVA MATOS	4333/08	R\$ 507,99
1155	16/12/2008	19080-AE	RAIMUNDA MOREIRA	4335/08	R\$ 507,99
1156	16/12/2008	263170-AE	RAIMUNDA MOREIRA SILVA	4336/08	R\$ 507,99
1157	16/12/2008	48399-TE	RAIMUNDA NONATA DA SILVA	4339/08	R\$ 552,17
1158	16/12/2008	96184-TE	RAIMUNDA NONATA DOS SANTOS MENDES	4341/08	R\$ 552,17
1159	16/12/2008	26643-TE	RAIMUNDA NONATA FERREIRA FERNANDES	4342/08	R\$ 552,17
1160	17/12/2008	12411-ENF	RAIMUNDA NONATA VIANA	4350/08	R\$ 932,79
1161	17/12/2008	306926-AE	RAIMUNDA NONATO DA SILVA NASCIMENTO	4351/08	R\$ 507,99
1162	17/12/2008	13108-AE	RAIMUNDA RODRIGUES CORREA	4354/08	R\$ 507,99
1163	17/12/2008	1437-TE	RAIMUNDA ROSA DE FRANCA	4355/08	R\$ 552,17
1164	17/12/2008	64294-TE	RAIMUNDA SELMA VIANA	4356/08	R\$ 552,17
1165	17/12/2008	54356-AE	RAIMUNDA SILVA TAVARES	4357/08	R\$ 507,99
1166	17/12/2008	449994-AE	RAIMUNDO AMORIM	4359/08	R\$ 507,99
1167	17/12/2008	133355-TE	RAIMUNDO FELIPE PINHEIRO JUNIOR	4360/08	R\$ 552,17
1168	17/12/2008	467672-AE	RAIMUNDO LIMA RIBEIRO	4361/08	R\$ 473,46
1169	17/12/2008	23053-TE	RAIMUNDO MARTINS SILVA	4362/08	R\$ 552,17
1170	17/12/2008	437651-AE	RAIMUNDO NONATO PEREIRA BARROSO	4364/08	R\$ 507,99
1171	17/12/2008	213383-AE	RAIMUNDO XIMENES LIMA	4366/08	R\$ 507,99
1172	17/12/2008	309909-AE	RAQUEL LIMA CHAGAS	4367/08	R\$ 507,99
1173	17/12/2008	44505-AE	REGINA CELIA DINIZ VILAR	4371/08	R\$ 507,99
1174	17/12/2008	421253-AE	REGMA MARTINS DA SILVA	4373/08	R\$ 507,99
1175	17/12/2008	28919-TE	REJANE DO CARMO MARINHO BOGEA	4374/08	R\$ 552,17
1176	17/12/2008	17547-TE	RICARDINA CONCEICAO RIBEIRO	4376/08	R\$ 552,17
1177	17/12/2008	9014-AE	RICARDINA MILITINA MARTINS DOS SANTOS	4377/08	R\$ 507,99
1178	17/12/2008	72020-ENF	RICARDO ALEXANDER SAMPAIO ALVES	4378/08	R\$ 361,20
1179	17/12/2008	141224-TE	RITA CELIA ARAUJO SANTOS	4379/08	R\$ 354,80
1180	17/12/2008	28924-TE	RITA DE CASSIA MACHADO MOTA	4380/08	R\$ 552,17
1181	17/12/2008	218-AE	RITA MARIA CARDOSO DAMASCENO	4388/08	R\$ 507,99
1182	17/12/2008	48764-TE	RITA MARIA PAIXAO ROCHA	4389/08	R\$ 552,17
1183	17/12/2008	12904-TE	ROBERCI SENA PALHANO	4390/08	R\$ 552,17
1184	17/12/2008	46463-TE	ROBERTO CARLOS GOMES DOS SANTOS	4391/08	R\$ 552,17
1185	17/12/2008	41347-TE	ROSA DE OLIVEIRA SOUSA	4396/08	R\$ 552,17
1186	17/12/2008	31202-TE	ROSA EULINA COSTA FERREIRA SILVA	4397/08	R\$ 552,17
1187	17/12/2008	211248-AE	ROSA HELENA PINHEIRO FERREIRA	4398/08	R\$ 93,48
1188	17/12/2008	129961-TE	ROSA IMIRES DE ALMEIDA LINHARES	4399/08	R\$ 552,18
1189	17/12/2008	13831-ENF	ROSA MARIA DOS SANTOS ERICEIRA	4401/08	R\$ 932,79
1190	17/12/2008	89690-AE	ROSA MARIA MATOS DOS SANTOS	4403/08	R\$ 507,99
1191	17/12/2008	12989-TE	ROSA MARIA PAZ COSTA	4404/08	R\$ 552,17
1192	17/12/2008	12907-TE	ROSALDE AGUIAR DA SILVA	4408/08	R\$ 552,17
1193	17/12/2008	23057-TE	ROSALIA JESUS PEREIRA	4409/08	R\$ 552,17
1194	17/12/2008	379742-AE	ROSALIA MARIA DE ABREU	4410/08	R\$ 298,68
1195	17/12/2008	183762-AE	ROSALINA SERRA DA SILVA	4411/08	R\$ 507,99
1196	17/12/2008	36811-TE	ROSANA PESTANA MACHADO	4414/08	R\$ 552,17
1197	17/12/2008	31203-TE	ROSANA ROCHA DE LIMA	4415/08	R\$ 552,17



DÍVIDAS ATIVAS NÃO EXCUTADASE NÃO QUITADAS

	Data	Insc.	Nome	D.A	Valor
1198	17/12/2008	23269-TE	ROSANGELA DOS SANTOS	4416/08	R\$ 552,17
1199	17/12/2008	49276-AE	ROSANGELA VASCONCELOS DE JESUS	4419/08	R\$ 507,99
1200	17/12/2008	490505-AE	ROSANGELA VIANA SANTOS	4420/08	R\$ 481,44
1201	17/12/2008	30319-ENF	ROSARIO DE FATIMA GALVAO DE ASSIS	4422/08	R\$ 932,79
1202	17/12/2008	206748-AE	ROSARIO DE MARIA COIMBRA RABELO OLIVEIRA	4424/08	R\$ 507,99
1203	17/12/2008	1082-AE	ROSELITA DA CONCEICAO FERREIRA PINHEIRO	4430/08	R\$ 507,99
1204	17/12/2008	28926-TE	ROSEMEIRE FERREIRA BEZERRA	4434/08	R\$ 552,17
1205	17/12/2008	110091-AE	ROSENEIDE PEREIRA SANTOS	4435/08	R\$ 507,99
1206	17/12/2008	53784-TE	ROSIANE COSTA GONCALVES	4437/08	R\$ 552,17
1207	17/12/2008	25341-TE	ROSILDA CORREIA CARVALHO	4441/08	R\$ 552,17
1208	17/12/2008	140696-TE	ROSILDA MAXIMO LIRA LINHARES	4443/08	R\$ 552,17
1209	17/12/2008	56038-AE	ROSILDA SILVA COSTA	4444/08	R\$ 507,99
1210	17/12/2008	32204-TE	ROSILEA FRANCA MENDES	4445/2008	R\$ 552,17
1211	17/12/2008	78425-AE	ROSILENE GOMES MUNIZ	4449/08	R\$ 507,99
1212	17/12/2008	349400-AE	ROSIMEIRE OLIVEIRA BRITO	4454/08	R\$ 507,99
1213	17/12/2008	26440-TE	ROZANIA FERREIRA MORAES	4459/08	R\$ 552,17
1214	17/12/2008	49359-TE	RUTE ANA DE JESUS SILVA	4464/08	R\$ 552,17
1215	17/12/2008	COREN-MA 73	SACIL- SOCIEDADE DE A. A CRIANCA LTDA	4465/08	R\$ 1.075,32
1216	17/12/2008	65934-ENF	SAMUEL ASSUNCAO RIBEIRO	4466/08	R\$ 932,79
1217	17/12/2008	32239-TE	SANDRA CRISTINA FURTADO	4468/08	R\$ 552,17
1218	17/12/2008	40413-TE	SANDRA DE JESUS SILVA	4470/08	R\$ 552,17
1219	17/12/2008	101536-TE	SANDRA GONCALVES DA MATA	4471/08	R\$ 466,13
1220	17/12/2008	199024-AE	SANDRA MARIA REIS DA COSTA	4473/08	R\$ 507,99
1221	17/12/2008	26156-TE	SANDRA REGINA PIMENTA FARIAS	4475/08	R\$ 552,17
1222	17/12/2008	18613-AE	SEBASTIANA BEATRIZ MACHADO	4478/08	R\$ 507,99
1223	17/12/2008	154797-AE	SEBASTIANA DA SILVA FONSECA	4481/08	R\$ 507,99
1224	17/12/2008	96178-TE	SEBASTIANA DA SILVA FONSECA	4480/08	R\$ 552,17
1225	17/12/2008	78125-AE	SEBASTIANA MARIA FONSECA SOUSA	4482/08	R\$ 507,99
1226	17/12/2008	23272-TE	SEBASTIANA PINTO CARVALHO	4483/08	R\$ 552,17
1227	17/12/2008	23058-TE	SEBASTIAO DA PAZ SILVA NASCIMENTO	4484/08	R\$ 552,17
1228	17/12/2008	COREN-MA 40	SECRETARIA DE SAUDE DO ESTADO DO MARANHAO	4485/08	R\$ 1.075,32
1229	17/12/2008	21712-TE	SELMA FERREIRA DE CARVALHO	4486/08	R\$ 552,17
1230	17/12/2008	4377-TE	SELMA MARIA COSTA CONCEICAO	4488/08	R\$ 552,17
1231	17/12/2008	25807-TE	SELOMITE VIEIRA CRUZ DA SILVA	4490/08	R\$ 552,17
1232	17/12/2008	31367-TE	SHIRLEIVANY RIBEIRO DE ALMEIDA COIMBRA	4492/08	R\$ 552,17
1233	17/12/2008	37189-TE	SHIRLEY DIAS	4493/08	R\$ 552,17
1234	17/12/2008	15558-TE	SILMA LEONE ARAUJO DA SILVA	4494/08	R\$ 552,17
1235	17/12/2008	129950-TE	SILVANA DA COSTA FROES	4497/08	R\$ 550,62
1236	17/12/2008	70947-TE	SILVANA DE JESUS LOBATO PEREIRA	4499/08	R\$ 552,17
1237	17/12/2008	36609-TE	SILVANA DE JESUS MARTINS	4500/08	R\$ 552,17
1238	17/12/2008	101532-TE	SILVANETE NASCIMENTO SILVA	4504/08	R\$ 552,17
1239	17/12/2008	35515-AE	SILVERINA CHAGAS DE JESUS	4505/08	R\$ 507,99
1240	17/12/2008	58303-TE	SILVIA CRISTINA SOARES	4508/08	R\$ 552,17
1241	17/12/2008	129962-TE	SILVIA HELENA SOUSA MENDES	4511/08	R\$ 402,24
1242	17/12/2008	39925-TE	SILVIA RODRIGUES DE OLIVEIRA	4514/08	R\$ 552,17
1243	17/12/2008	282657-AE	SOLANGE FERNANDES DE OLIVEIRA	4516/08	R\$ 507,99
1244	17/12/2008	101542-TE	SOLENICE MELO DA SILVA	4517/08	R\$ 213,24
1245	17/12/2008	27519-AE	SONIA MARIA CANTANHEDE MARINHO	4519/08	R\$ 507,99
1246	17/12/2008	24875-ENF	SONIDEA CUNHA DE OLIVEIRA	4525/08	R\$ 932,79
1247	17/12/2008	31368-TE	SORAYA CRISTINA SANTOS RIBEIRO	4526/08	R\$ 552,17
1248	17/12/2008	79941-TE	SUAMY DE SOUSA KRAUSE	4527/08	R\$ 552,17
1249	17/12/2008	141959-AE	SUELI MARIA DE OLIVEIRA	4529/08	R\$ 507,99
1250	17/12/2008	37384-AE	SUELIMAR PEREIRA BARBOSA	4531/08	R\$ 507,99
1251	17/12/2008	59811-AE	SUELY ALVES RODRIGUES	4533/08	R\$ 507,99
1252	18/12/2008	25176-TE	SUELY CRUZ DA SILVA	4535/08	R\$ 552,17
1253	18/12/2008	19545-AE	SUELY PEREIRA DA SILVA	4537/08	R\$ 507,99
1254	18/12/2008	403919-AE	SUSIE ALVES DE CARVALHO MOTA	4539/08	R\$ 507,99

DÍVIDAS ATIVAS NÃO EXCUTADASE NÃO QUITADAS

	Data	Insc.	Nome	D.A	Valor
1255	18/12/2008	102807-TE	SUZANA CRISTINA PACHECO MOREIRA	4540/08	R\$ 552,17
1256	18/12/2008	228700-AE	TANIA MARIA DE ALMEIDA SOUSA	4544/08	R\$ 507,99
1257	18/12/2008	471499-AE	TANIA MARIA PEREIRA CARVALHO DE SOUSA	4545/08	R\$ 507,99
1258	18/12/2008	38254-TE	TANIA REGINA MORAES SA	4546/08	R\$ 552,17
1259	18/12/2008	70320-AE	TELMA LUCIA LEITE AMORIM	4552/08	R\$ 507,99
1260	18/12/2008	26158-TE	TELMA MARIA SOUSA SANTOS	4555/08	R\$ 552,17
1261	18/12/2008	125157-ENF	TENILDE SILVA DA CONCEICAO	4556/08	R\$ 802,36
1262	18/12/2008	26157-TE	TERESA PEREIRA MESSIAS	4558/08	R\$ 552,17
1263	18/12/2008	33632-TE	TERESINHA DE JESUS SILVA PINTO	4561/08	R\$ 552,17
1264	18/12/2008	141590-AE	TERESINHA GONCALVES LIMA	4562/08	R\$ 414,51
1265	18/12/2008	111979-TE	TEREZA CRISTINA COELHO BARROS	4563/08	R\$ 552,17
1266	18/12/2008	55567-AE	TEREZINHA ALVES PEREIRA DA COSTA	4567/08	R\$ 507,99
1267	18/12/2008	34377-AE	TEREZINHA DE JESUS FERREIRA	4570/08	R\$ 507,99
1268	18/12/2008	32178-AE	TEREZINHA RODRIGUES DE MOURA	4574/08	R\$ 507,99
1269	18/12/2008	431057-AE	TEREZINHA SEBBEN	4575/08	R\$ 507,99
1270	18/12/2008	136111-TE	TIAGO FRANCISCO DA SILVA SALES	4577/08	R\$ 496,60
1271	18/12/2008	65093-TE	TONIA MANOELA RIBEIRO PINTO	4579/08	R\$ 552,17
1272	18/12/2008	COREN-MA 95	UNIDADE MISTA SAO JOSE DE RIBAMAR - RIBAMAR - MA	4584/08	R\$ 1.542,03
1273	18/12/2008	COREN-MA 32	URGE- CLINICA M.ODONTOLOGICA SAO COSME DAMIAO LTDA	4586/08	R\$ 1.075,32
1274	18/12/2008	27478-TE	VALDA MARIA CAMARA GONCALVES	4600/08	R\$ 552,17
1275	18/12/2008	6990-TE	VALDELICE MARTINS SILVA	4588/08	R\$ 552,17
1276	18/12/2008	100938-AE	VALDELICE RAMOS DOS SANTOS	4589/08	R\$ 301,02
1277	18/12/2008	23061-TE	VALDELICE VERONICA ARAUCHE ROCHA	4590/08	R\$ 552,17
1278	18/12/2008	8186-TE	VALDERES REGO LOBATO	4593/08	R\$ 552,17
1279	18/12/2008	13913-TE	VALDEREZ OLIVEIRA SOARES	4594/08	R\$ 552,17
1280	18/12/2008	12921-TE	VALDINA CALDAS SANTOS	4595/08	R\$ 552,17
1281	18/12/2008	28942-TE	VANDA CRISTINA FRAZAO DA SILVA	4599/08	R\$ 552,17
1282	18/12/2008	25344-TE	VANDA MARIA COSTA	4601/08	R\$ 552,17
1283	18/12/2008	25180-TE	VENANCIO SILVA PEREIRA	4605/08	R\$ 552,17
1284	18/12/2008	46478-TE	VERA LUCIA PEREIRA BARBOSA	4609/08	R\$ 552,17
1285	18/12/2008	88827-TE	VERA LUCIA RODRIGUES MARTINS	4610/08	R\$ 552,17
1286	18/12/2008	31893-TE	VERA LUCIA SANTOS PEREIRA	4611/08	R\$ 552,17
1287	18/12/2008	102433-TE	VERA LUCIA TEIXEIRA COSTA	4613/08	R\$ 552,17
1288	18/12/2008	223807-AE	VERA MARIA SOARES SILVA	4614/08	R\$ 507,99
1289	18/12/2008	51324-TE	VERINEIDE MESQUITA LOPES	4615/08	R\$ 552,17
1290	18/12/2008	41100-TE	VERIONES RAILDES ALVES DA SILVA	4616/08	R\$ 552,17
1291	18/12/2008	248435-AE	VERONICA ARAGAO SANTOS	4617/08	R\$ 403,05
1292	18/12/2008	14653-TE	VICENCIA ANASTACIA VIEIRA	4618/08	R\$ 552,17
1293	18/12/2008	26161-TE	VILMA DE JESUS CARDOSO	4619/08	R\$ 552,17
1294	18/12/2008	30615-TE	VILMA MARIA SANTOS DA COSTA	4622/08	R\$ 552,17
1295	18/12/2008	23062-TE	VILMA SELMA FERREIRA RAMOS	4623/08	R\$ 552,17
1296	18/12/2008	228796-AE	VIRGINIA MARIA SILVA ALVES	4625/08	R\$ 507,99
1297	18/12/2008	8971-AE	VITORIA MARIA CORREA DOS SANTOS	4627/08	R\$ 507,99
1298	18/12/2008	56042-AE	WALDEMAR DA CUNHA PEREIRA FILHO	4628/08	R\$ 507,99
1299	18/12/2008	106691-TE	WERBTY ALMEIDA DINIZ	4631/08	R\$ 552,17
1300	18/12/2008	28913-AE	YARA MORAES RIBEIRO	4634/08	R\$ 507,99
1301	18/12/2008	203-AE	ZELIA MONDEGO DA COSTA LEITE	4635/08	R\$ 507,99
1302	18/12/2008	56448-TE	ZENITE SILVA DE CARVALHO	4637/08	R\$ 552,17
1303	18/12/2008	204741-AE	ZILMA MATOS SANTOS	4639/08	R\$ 301,02
1304	18/12/2008	43790-TE	ZORMANIA ANDRADE GONCALVES	4640/08	R\$ 347,56
1305	18/12/2008	32285-TE	ZUILA DO NASCIMENTO AMORIM	4641/08	R\$ 552,17
1306	19/02/2009	96506-ENF-IS	ADRIANA DA SILVA BARROS	12/09	R\$ 316,75
1307	19/02/2009	303269-AE	ADRIANA VIEIRA SANTOS	15/09	R\$ 95,00
1308	19/02/2009	95001-AE	AINDA BENEDITA DE JESUS	16/09	R\$ 95,00
1309	19/02/2009	522930-AE	ALBERTINA ALVES LUCENA	19/09	R\$ 199,12
1310	19/02/2009	217822-TE	ALEXSANDRO RIBEIRO DE JESUS	29/09	R\$ 217,46
1311	19/02/2009	531703-AE	ALFREDO DE JESUS DO NASCIMENTO	30/09	R\$ 199,12



DÍVIDAS ATIVAS NÃO EXCUTADASE NÃO QUITADAS

	Data	Insc.	Nome	D.A	Valor
1312	19/02/2009	148433-AE	ALICE MARIA DO SOCORRO AGUIAR	31/09	R\$ 95,00
1313	19/02/2009	71342-AE	ALIETE RIBEIRO BARBOSA DOS SANTOS	32/09	R\$ 95,00
1314	19/02/2009	71606-AE	ALINE OLIVEIRA SANTOS	33/09	R\$ 95,00
1315	19/02/2009	122068-AE	ALLAN KARDEC LEMOS MOTA	35/09	R\$ 95,00
1316	19/02/2009	536074-AE	ALMERINDA DA SILVA RIBEIRO	36/09	R\$ 305,38
1317	19/02/2009	123190-TE	ALZIRA LOPES SANTOS	40/09	R\$ 103,75
1318	19/02/2009	217610-AE	ANA AMELIA DA SILVA VIANA	41/09	R\$ 95,00
1319	19/02/2009	101177-AE	ANA AMELIA SOUSA PEREIRA	43/09	R\$ 95,00
1320	19/02/2009	536091-AE	ANA EDITE FELIX TEIXEIRA	46/09	R\$ 199,12
1321	19/02/2009	19537-AE	ANA ESMERALDA CORREA ARAUJO	48/09	R\$ 95,00
1322	19/02/2009	503683-AE	ANA ISABEL PINHEIRO BARROS	49/09	R\$ 95,00
1323	19/02/2009	19072-AE	ANA LOURDES ARAUJO	51/09	R\$ 95,00
1324	19/02/2009	279709-AE	ANA LOURDES LIMA PESTANA	52/09	R\$ 95,00
1325	19/02/2009	71394-TE	ANA LUCIA DA SILVA	54/09	R\$ 103,75
1326	19/02/2009	115175-TE	ANA MARIA ARAUJO DA SILVA	56/09	R\$ 103,75
1327	19/02/2009	1563-ENF	ANA MARIA CRUZ DOS REIS	58/09	R\$ 762,64
1328	19/02/2009	49541-AE	ANA MARIA GUIMARAES MACHADO	59/09	R\$ 95,00
1329	19/02/2009	536031-AE	ANA MARIA IDELFONSO ALVES	60/09	R\$ 199,12
1330	19/02/2009	39588-AE	ANA RITA SANTOS SOUSA	64/09	R\$ 95,00
1331	19/02/2009	20950-AE	ANDRELINA CORREA MELO	66/09	R\$ 95,00
1332	19/02/2009	20057-AE	ANEIDES BRAGA CHAVES	67/09	R\$ 95,00
1333	19/02/2009	533574-AE	ANGELA MARIA DE ALMEIDA	68/09	R\$ 199,12
1334	19/02/2009	83509-AE	ANGELA MARISE BEZERRA DOS SANTOS	69/09	R\$ 95,00
1335	19/02/2009	19761-AE	ANNA RIBEIRO CARVALHO	71/09	R\$ 95,00
1336	19/02/2009	30317-AE	ANTONIA ALVES DE JESUS	74/09	R\$ 95,00
1337	19/02/2009	22768-AE	ANTONIA DA SILVA PAES	78/09	R\$ 95,00
1338	19/02/2009	208-AE	ANTONIA DE SOUSA CARVALHO	80/09	R\$ 95,00
1339	19/02/2009	536065-AE	ANTONIA ROSA COSTA	90/09	R\$ 199,12
1340	19/02/2009	3643-AE	ANTONIO ARAUJO NETO	94/09	R\$ 95,00
1341	19/02/2009	529294-AE	ANTONIO EUDES GOMES REIS	96/09	R\$ 304,91
1342	19/02/2009	20618-AE	ANTONIO JOSE CAMPOS MARTINS	97/09	R\$ 95,00
1343	19/02/2009	204554-TE	ANTONIO LOPES RIBEIRO	98/09	R\$ 103,75
1344	19/02/2009	42049-AE	ANTONIO MANOEL NUNES	99/09	R\$ 95,00
1345	19/02/2009	64381-AE	ANTONIO SUAMY DE FRANCA	101/09	R\$ 95,00
1346	19/02/2009	241294-TE	ARLENE DO CARMO PEREIRA	106/09	R\$ 113,96
1347	19/02/2009	167776-TE	BETY KEILA PEREIRA FERREIRA	116/09	R\$ 217,46
1348	20/02/2009	161195-TE	CARLA DANIELLA MACHADO DE FRANCA	119/09	R\$ 217,46
1349	20/02/2009	518256-AE	CARLOS ALBERTO FERREIRA	121/09	R\$ 199,12
1350	20/02/2009	1552-ENF	CARLOTA ABREU DA SILVA	126/09	R\$ 366,80
1351	20/02/2009	548131-AE	CARMEM LUCIA DA SILVA	128/09	R\$ 199,12
1352	20/02/2009	200936-TE	CATARINA MIRANDA DE ABREU	129/09	R\$ 217,46
1353	26/02/2009	13196-AE	CATARINA SOARES FONSECA	130/09	R\$ 95,00
1354	26/02/2009	95002-AE	CELIA ROSA PINHEIRO RABELO	136/09	R\$ 95,00
1355	26/02/2009	260077-TE	CELIANE PEREIRA DA SILVA	137/09	R\$ 168,14
1356	26/02/2009	115711-AE	CICERO CEZAR DE SOUSA ALMEIDA	141/09	R\$ 95,00
1357	26/02/2009	441320-AE	CINTIA MARIA CADILHE GONCALVES	144/09	R\$ 95,00
1358	26/02/2009	19632-AE	CLAUDETH VALENTE DE CARVALHO	147/09	R\$ 95,00
1359	26/02/2009	220869-TE	CLAUDIA CRISTINA MARQUES MOTTA	149/09	R\$ 217,46
1360	26/02/2009	19634-AE	CLEA BENEDITA COSTA BRITO	152/09	R\$ 95,00
1361	26/02/2009	490527-AE	CLEIDE MARIA SANTOS PAIXAO	153/09	R\$ 418,44
1362	26/02/2009	556553-AE	CLEISON RODRIGUES	155/09	R\$ 199,12
1363	26/02/2009	536075-AE	CLENIA RUTH DE ANDRADE FARIAS	159/09	R\$ 304,91
1364	26/02/2009	70938-TE	CLENILDES PEREIRA SANTOS	160/09	R\$ 113,71
1365	26/02/2009	124450-AE	CLEUDES ALVES DA SILVA	163/09	R\$ 95,00
1366	26/02/2009	17704-ENF	CLEUDES DOS ANJOS SANTOS	164/09	R\$ 175,00
1367	26/02/2009	51712-TE	CLEUDES DOS SANTOS LIMA	165/09	R\$ 332,19
1368	26/02/2009	453642-AE	CONCEICAO DE MARIA CORREA MORAES	170/09	R\$ 95,00

DÍVIDAS ATIVAS NÃO EXCUTADASE NÃO QUITADAS

	Data	Insc.	Nome	D.A	Valor
1369	26/02/2009	19078-AE	CONCEICAO DE MARIA FERREIRA URBANO	172/09	R\$ 95,00
1370	26/02/2009	57965-AE	CREUZA MARTINS SAMPAIO	176/09	R\$ 95,00
1371	26/02/2009	155179-ENF	CRISANGELA DA SILVA BARROS	178/09	R\$ 175,00
1372	26/02/2009	403924-AE	CRISANGELA DA SILVA BARROS	177/09	R\$ 199,12
1373	26/02/2009	190212-TE	CRISTHIANE CORREA DA COSTA	179/09	R\$ 217,46
1374	26/02/2009	283896-AE	CRISTINA FARIAS RIBEIRO	186/09	R\$ 95,00
1375	26/02/2009	461482-AE	DALVA MARIA SILVA DA PAZ	188/09	R\$ 95,00
1376	26/02/2009	430929-AE	DANIELLE PAIVA DE SOUSA MARTINS	191/09	R\$ 95,00
1377	26/02/2009	523626-AE	DARLENE GLORIA OLIVEIRA DOS SANTOS	193/09	R\$ 304,91
1378	26/02/2009	19081-AE	DAVID DE SENA COELHO NETO	195/09	R\$ 95,00
1379	26/02/2009	60459-TE	DEBORA ALTINA BARBOSA MOURA	196/09	R\$ 217,46
1380	26/02/2009	12833-TE	DEBORAH SILVA MELO	197/09	R\$ 103,75
1381	26/02/2009	197477-TE	DEIGLA REZENDE	198/09	R\$ 218,48
1382	26/02/2009	539633-AE	DELICY ENES MUNIZ	200/09	R\$ 95,00
1383	26/02/2009	556415-AE	DENICE CRISTINA DA SILVA MOREIRA	204/09	R\$ 199,12
1384	26/02/2009	24716-TE	DENISE DE FATIMA RIBEIRO SANTOS	207/09	R\$ 103,75
1385	26/02/2009	120269-AE	DIANA DE JESUS LOPES DA SILVA	214/09	R\$ 95,00
1386	26/02/2009	27424-TE	DILMA CRISTINA FREIRE SOUSA	216/09	R\$ 103,75
1387	26/02/2009	34303-TE	DILMA SOUSA ARAUJO	218/09	R\$ 217,46
1388	26/02/2009	19255-AE	DINORAH FURTADO CAMPOS	220/09	R\$ 95,00
1389	26/02/2009	167822-TE	DIONNE INGRID DE JESUS SOUZA SILVA	221/09	R\$ 332,38
1390	26/02/2009	28637-AE	DIVA SAMPAIO DA CRUZ	222/09	R\$ 95,00
1391	26/02/2009	22005-AE	DOMINGAS MARTINS COSTA	225/09	R\$ 95,00
1392	26/02/2009	27048-AE	DORACI AMORIM LIMA	227/09	R\$ 95,00
1393	26/02/2009	26089-TE	DORALDE ARAUJO CARVALHO	230/09	R\$ 103,75
1394	26/02/2009	31592-TE	DORALICE CONCEICAO GOMES	232/09	R\$ 103,75
1395	26/02/2009	19233-AE	DORALICE ROQUE MENDES	233/09	R\$ 95,00
1396	26/02/2009	20011-ENF	DORALINA MARQUES DE ALMEIDA	234/09	R\$ 560,50
1397	26/02/2009	96208-TE	DORISANDRA ANDRADE ALVES ALMEIDA	236/09	R\$ 103,75
1398	26/02/2009	141243-TE	DULCEMAR DA SILVA PICANCO	238/09	R\$ 103,75
1399	26/02/2009	514443-AE	DULCILEIA ALVES PEREIRA	239/09	R\$ 304,91
1400	26/02/2009	105482-AE	DULCIMAR CUNHA	240/09	R\$ 95,00
1401	26/02/2009	8970-AE	EDELWAIS FREITAS TRINDADE	242/09	R\$ 95,00
1402	26/02/2009	508946-AE	EDILENE LIRA MELO	247/09	R\$ 199,95
1403	26/02/2009	283892-TE	EDILENE SOARES PENHA	248/09	R\$ 103,75
1404	26/02/2009	514455-AE	EDILENE TEIXEIRA DE SOUSA	249/09	R\$ 199,12
1405	26/02/2009	264809-AE	EDINEUZA RIBEIRO FRANCA FERREIRA	254/09	R\$ 95,00
1406	26/02/2009	98664-AE	EDJANITA BARBOSA PINHEIRO	255/09	R\$ 95,00
1407	26/02/2009	226744-TE	EDMILSON DE JESUS FERREIRA	256/09	R\$ 103,75
1408	26/02/2009	539711-AE	EDNA FONSECA DOS SANTOS	258/09	R\$ 199,12
1409	26/02/2009	430984-AE	EDVALDO MONT FALCO VIEIRA PINTO	262/09	R\$ 95,00
1410	26/02/2009	37117-TE	ELENY DE JESUS NUNES COUTINHO	267/09	R\$ 217,46
1411	26/02/2009	1079-AE	ELGINA ASSIS MESQUITA SOARES	269/09	R\$ 95,00
1412	26/02/2009	41510-TE	ELIANE DA CONCEICAO SOUSA	276/09	R\$ 217,46
1413	26/02/2009	514778-AE	ELIANE MARIA NASSAR FERREIRA	279/09	R\$ 95,00
1414	26/02/2009	28627-TE	ELICA CRISTINA LIMA	281/09	R\$ 217,46
1415	26/02/2009	37027-TE	ELIOMAR ABREU BARBOSA	287/09	R\$ 217,46
1416	27/02/2009	120319-AE	ELISABETE DA SILVA MACEDO	289/09	R\$ 95,00
1417	27/02/2009	112074-TE	ELISABETE SANTOS ALVES	290/09	R\$ 217,46
1418	27/02/2009	19249-AE	ELISABETH MARINHO DA SILVA	292/09	R\$ 95,00
1419	27/02/2009	137985-AE	ELISABETH RABELO MENDONCA	293/09	R\$ 95,00
1420	27/02/2009	152782-TE	ELISANGELA MORAES MENDES	296/09	R\$ 217,46
1421	27/02/2009	31963-AE	ELIZA SANTOS DA SILVA	299/09	R\$ 95,00
1422	27/02/2009	24368-TE	ELIZABETE DUARTE PEREIRA	300/09	R\$ 217,46
1423	27/02/2009	141296-TE	ELIZABETE ROSA CASTRO SILVA	301/09	R\$ 103,75
1424	27/02/2009	121133-TE	ELIZABETH DE FATIMA BORE	304/09	R\$ 103,75
1425	27/02/2009	37684-TE	ELIZABETH GUIMARAES PEREIRA	307/09	R\$ 103,75



DÍVIDAS ATIVAS NÃO EXCUTADASE NÃO QUITADAS

Data	Insc.	Nome	D.A	Valor	
1426	27/02/2009	24686-AE	ELIZABETH MAURILA PAIXAO	308/09	R\$ 95,00
1427	27/02/2009	503572-AE	ELIZANGELA ALVES DOS SANTOS	310/09	R\$ 304,91
1428	27/02/2009	217803-TE	ELIZETE GOMES DE LIMA LEDA	313/09	R\$ 103,75
1429	27/02/2009	539686-AE	ELIZETE MIRANDA SARDINHA	314/09	R\$ 199,12
1430	27/02/2009	471488-AE	ELOIZA EDUARDA CARVALHO ROCHA	318/09	R\$ 95,00
1431	27/02/2009	185157-TE	ELVIRA AMELIA DE SOUSA LOPES	320/09	R\$ 217,46
1432	27/02/2009	522932-AE	ELZA ROSA PEREIRA ALVES	324/09	R\$ 199,12
1433	27/02/2009	265301-TE	EMERVAL RAMALHO DE SOUSA	326/09	R\$ 175,04
1434	27/02/2009	503585-AE	ERILENE MINEIRO DE CARVALHO	330/09	R\$ 304,91
1435	27/02/2009	9041-TE	ERONILDES FIGUEREDO	335/09	R\$ 217,46
1436	27/02/2009	24017-AE	ESMERALDA DA SILVA CORREA	336/09	R\$ 95,00
1437	27/02/2009	112862-AE	EUGENIA SOEIRO SILVA	344/09	R\$ 95,00
1438	27/02/2009	7448-TE	EULALIA DE NAZARE BANDEIRA COSTA	345/09	R\$ 103,75
1439	27/02/2009	137984-AE	EUNICE AMALIA GONCALVES CASTRO	347/09	R\$ 95,00
1440	27/02/2009	121378-TE	EUNICE DOS SANTOS COSTA LEITE	348/09	R\$ 217,46
1441	27/02/2009	30304-AE	EUNICE DOS SANTOS LEAL CALDAS	349/09	R\$ 95,00
1442	27/02/2009	503586-AE	EVERALDO DE SOUSA PEREIRA	351/09	R\$ 411,17
1443	27/02/2009	495181-AE	EVERTON DOS SANTOS FREIRE	353/09	R\$ 199,12
1444	27/02/2009	161205-TE	FABIA REGINA COSTA SILVA	354/09	R\$ 103,75
1445	02/03/2009	30782-AE	FELICIDADE MOURA DE ARAUJO	364/09	R\$ 95,76
1446	02/03/2009	89687-AE	FELIPE OLIVEIRA MARTINS	365/09	R\$ 95,76
1447	02/03/2009	375264-AE	FERNANDA MELO SANTANA	368/09	R\$ 95,76
1448	02/03/2009	101563-TE	FERNANDO ANTONIO CARVALHO BRANCO	369/09	R\$ 219,12
1449	02/03/2009	29945-TE	FLORENIR GLORIA DA SILVA PAES	376/09	R\$ 219,12
1450	02/03/2009	430946-AE	FRANCICLEIA DOS SANTOS COSTA	378/09	R\$ 106,92
1451	02/03/2009	155798-TE	FRANCILENE DA COSTA SILVA ERICEIRA	381/09	R\$ 334,62
1452	02/03/2009	26096-TE	FRANCIMAR DE FATIMA FERREIRA MAIA	383/09	R\$ 219,12
1453	02/03/2009	42911-TE	FRANCISCA ALMEIDA SILVA	385/09	R\$ 219,12
1454	02/03/2009	68478-ENF	FRANCISCA DE OLIVEIRA FERREIRA	392/2009	R\$ 1.469,97
1455	02/03/2009	56549-TE-IS	FRANCISCA HOSANA DE FREITAS SILVA	395/09	R\$ 190,05
1456	02/03/2009	556569-AE	FRANCISCA LOPES DE MORAIS SA	397/09	R\$ 200,64
1457	02/03/2009	235283-TE	FRANCISCA REJANE CORDEIRO DA SILVA	401/09	R\$ 104,58
1458	02/03/2009	70289-AE	FRANCISCA RODRIGUES BARBOSA	402/09	R\$ 95,76
1459	02/03/2009	352246-AE	FRANCISCA TANIA DE SOUZA SILVA	404/09	R\$ 104,88
1460	02/03/2009	205330-AE	FRANCISCA TEREZA CORREA DE SOUZA COSTA	405/09	R\$ 95,76
1461	02/03/2009	503714-AE	FRANCISCO MAURICIO FREIRE DE SOUSA	408/09	R\$ 204,68
1462	02/03/2009	556555-AE	FRANCISDALVA SOARES DA SILVA	410/09	R\$ 307,56
1463	02/03/2009	82896-AE	FRANSSINETTI DOS REIS FRAZAO	414/09	R\$ 95,76
1464	02/03/2009	464875-AE	GARLENE SILVA NERIS	417/09	R\$ 307,14
1465	02/03/2009	19931-TE	GEISARLENE TENORIO DA COSTA	421/09	R\$ 104,58
1466	02/03/2009	178357-TE	GENILDA DA CONCEICAO MARTINS	422/09	R\$ 334,62
1467	02/03/2009	110022-TE	GEORGIANA FROES CAMPOS	424/09	R\$ 219,12
1468	02/03/2009	28135-TE	GEOVANIA SERRA PEREIRA	425/09	R\$ 104,58
1469	02/03/2009	556393-AE	GIANNA COELHO DOS SANTOS	431/09	R\$ 200,64
1470	02/03/2009	26433-TE	GILVANETE DE FATIMA SILVA	435/09	R\$ 104,58
1471	02/03/2009	31791-TE	GISELE DE FATIMA MENDES DA SILVA	436/09	R\$ 219,12
1472	02/03/2009	212200-TE	GLEICE DE JESUS CASTRO SILVA	438/09	R\$ 219,12
1473	03/03/2009	15553-TE	GRACA MARIA TRINDADE GARCIA	442/09	R\$ 104,58
1474	03/03/2009	22793-TE	GRACIVANIA PRIVADO RODRIGUES	445/09	R\$ 219,12
1475	03/03/2009	212213-TE	GUTEMIRA MONROE SERRA CORREA	447/2009	R\$ 404,61
1476	03/03/2009	34068-TE	HEDANIA MARCISA MOTA SILVA	453/09	R\$ 219,12
1477	03/03/2009	118187-TE	HELENICE SANTOS VALE	456/09	R\$ 104,58
1478	03/03/2009	30488-AE	HIGINA SANTOS CORDEIRO	462/09	R\$ 95,76
1479	03/03/2009	501072-AE	HILANA LIMA SILVA	463/09	R\$ 414,06
1480	03/03/2009	11948-TE	HILDENE DE JESUS LOPES	464/09	R\$ 219,12
1481	03/03/2009	44888-AE	HILDENE DO LAZARO CANTANHEDE	465/09	R\$ 95,76
1482	03/03/2009	19650-AE	HILDENE RAIMUNDA GARCEZ DA CRUS	466/09	R\$ 95,76

DÍVIDAS ATIVAS NÃO EXCUTADASE NÃO QUITADAS

	Data	Insc.	Nome	D.A	Valor
1483	03/03/2009	15554-TE	HONORIA DAS DORES CANTANHEDE MADEIRA	467/09	R\$ 219,12
1484	03/03/2009	17244-TE	IAPONIRA PINHEIRO SOUZA	468/09	R\$ 104,58
1485	03/03/2009	476192-AE	IARA DE JESUS MAGALHAES	469/09	R\$ 200,64
1486	03/03/2009	152900-TE	IARA DOMINGAS MADEIRA ROCHA	470/09	R\$ 219,12
1487	03/03/2009	19543-TE	ILCE MARIA COSTA	474/09	R\$ 219,12
1488	03/03/2009	95712-AE	ILMA CORREA ARAUJO	475/09	R\$ 95,76
1489	03/03/2009	283890-AE	ILNETE SERRA DUTRA	477/09	R\$ 95,76
1490	03/03/2009	19715-TE	ILSIMAR COSTA	478/09	R\$ 219,12
1491	03/03/2009	209342-AE	IOLANDA BISPO DE SOUSA COQUEIRO	481/09	R\$ 95,76
1492	03/03/2009	43175-TE	IOLANDA NOLETO DA SILVA	482/09	R\$ 219,12
1493	03/03/2009	198868-TE	IRACEMA DE CARVALHO SILVA	485/09	R\$ 334,62
1494	03/03/2009	20673-TE	IRACEMA DE SOUSA ALMEIDA	486/09	R\$ 219,12
1495	03/03/2009	28137-TE	IRACEMA VICTORIA COSTA DINIZ	487/09	R\$ 104,58
1496	03/03/2009	522891-AE	IRALDENIR DE FATIMA COSTA SILVA	489/09	R\$ 307,14
1497	03/03/2009	39284-AE	IRANEIDA BRAGA CHAVES	490/09	R\$ 95,76
1498	03/03/2009	217830-TE	IRANY GOMES SOUZA	494/09	R\$ 219,12
1499	04/03/2009	13769-TE	IRISMAR COSTA PASSOS	498/09	R\$ 219,12
1500	04/03/2009	28633-TE	ISA CONCEICAO SILVA	499/09	R\$ 104,58
1501	04/03/2009	31060-AE	ISABEL MARTINS PEREIRA	500/09	R\$ 95,76
1502	04/03/2009	42476-AE	ISIDORA PEREIRA	502/09	R\$ 95,76
1503	04/03/2009	539637-AE	ITALVINA DA ANUNCIACAO COELHO	504/09	R\$ 200,64
1504	04/03/2009	225458-AE	IVANILDE TORRES DE ARAUJO	515/09	R\$ 414,06
1505	04/03/2009	503526-AE	IVANILSE MARTINS SILVA	517/09	R\$ 342,92
1506	04/03/2009	55906-TE	JACILENE ARAUJO MENDES	528/09	R\$ 219,12
1507	04/03/2009	31426-TE	JACIMARIA PEREIRA RIBEIRO	529/09	R\$ 104,58
1508	04/03/2009	514779-AE	JAIRA CARVALHO SOUSA	532/09	R\$ 307,14
1509	04/03/2009	102809-TE	JANAINA PORTUGAL NUNES MEIRELES	536/09	R\$ 104,58
1510	04/03/2009	28922-AE	JANDIRA SILVA MARQUES	537/09	R\$ 186,73
1511	04/03/2009	338672-AE	JARDIANE CASTRO VIEIRA	544/09	R\$ 202,26
1512	04/03/2009	539629-AE	JARDILENE DE FATIMA FERREIRA OLIVEIRA	545/09	R\$ 200,64
1513	04/03/2009	199656-TE	JEANE SANTOS IGREJA	548/09	R\$ 334,62
1514	04/03/2009	200945-TE	JEOVANDRA COSTA PEREIRA	551/09	R\$ 342,06
1515	04/03/2009	19619-AE	JOANA D'ARC CHAGAS COSTA	556/09	R\$ 95,76
1516	04/03/2009	41285-ENF	JOANA D'ARC DE CARVALHO MONTEIRO	557/09	R\$ 176,40
1517	04/03/2009	110315-TE	JOANA DARC FERREIRA COSTA	558/09	R\$ 219,12
1518	04/03/2009	522926-AE	JOANA DARC RODRIGUES DOS SANTOS	559/09	R\$ 200,64
1519	04/03/2009	403936-AE	JOANA ETIENE LIMA SILVA	561/09	R\$ 414,06
1520	04/03/2009	17132-TE	JOANA FONSECA MARANHÃO	562/09	R\$ 104,58
1521	04/03/2009	19769-AE	JOANA MARY DOS REIS GOMES	564/09	R\$ 95,76
1522	04/03/2009	529251-AE	JOANA TORRES DE MESQUITA	566/09	R\$ 95,76
1523	04/03/2009	235289-TE	JOAO CLIMACO PENICHE	568/09	R\$ 219,12
1524	04/03/2009	161632-AE	JOAQUIM ALMEIDA MACHADO	569/09	R\$ 307,14
1525	04/03/2009	623-AE	JOBENIL GOMES RIBEIRO	570/09	R\$ 95,76
1526	04/03/2009	536035-AE	JOCERLAN NEVES DA SILVA	573/09	R\$ 95,76
1527	04/03/2009	86234-TE	JOCYANE FERREIRA LIMA	575/09	R\$ 219,12
1528	04/03/2009	36667-TE	JOELMA DE RIBAMAR BOGEA	578/09	R\$ 104,58
1529	04/03/2009	115712-AE	JORGE LUIZ DOS SANTOS	584/09	R\$ 95,76
1530	04/03/2009	197369-TE	JOSE ARINALDO RODRIGUES	586/09	R\$ 334,62
1531	04/03/2009	95005-AE	JOSE DE RIBAMAR CANTANHEDE GOMES	592/09	R\$ 95,76
1532	04/03/2009	27435-TE	JOSE IVALDO BEZERRA	596/09	R\$ 219,12
1533	04/03/2009	227000-AE	JOSE OLIVEIRA DOS SANTOS	598/09	R\$ 200,64
1534	04/03/2009	503532-AE	JOSE ROBERTO COSTA ALVES	604/09	R\$ 414,06
1535	04/03/2009	226844-TE	JOSE RODRIGUES CABRAL	605/09	R\$ 170,37
1536	04/03/2009	564477-AE	JOSE SANTANA CAMPOS FONSECA	606/09	R\$ 95,76
1537	04/03/2009	536050-AE	JOSEANE CARDOSO MOTA DOS ANJOS	610/09	R\$ 95,76
1538	04/03/2009	19262-TE	JOSEFA COR DE ROSSA MAGALHAES	611/09	R\$ 219,12
1539	04/03/2009	206984-AE	JOSEFINA NOGUEIRA SILVA	614/09	R\$ 307,14



DÍVIDAS ATIVAS NÃO EXCUTADASE NÃO QUITADAS

	Data	Insc.	Nome	D.A	Valor
1540	04/03/2009	110034-TE	JOSELIA MENDES DE SOUZA	617/09	R\$ 219,12
1541	05/03/2009	23258-AE	JOSENILDE AZEVEDO	620/09	R\$ 95,76
1542	05/03/2009	152850-TE	JOSENY RIBEIRO CARDOSO	626/09	R\$ 219,12
1543	05/03/2009	62899-TE	JOSILENE SILVA GALVAO	630/09	R\$ 104,58
1544	05/03/2009	101544-TE	JOSINETE SILVA DOS SANTOS	631/09	R\$ 104,58
1545	05/03/2009	5845-TE	JOSIVALDO SANTOS OLIVEIRA	632/09	R\$ 219,12
1546	05/03/2009	185153-TE	JOSSANA SANARELLY PEREIRA DE MAGALHAES	633/09	R\$ 104,58
1547	05/03/2009	24727-TE	JOVELINA CLARA SANTOS NOJOSA	635/09	R\$ 219,12
1548	05/03/2009	193513-AE	JULIELMA RODRIGUES DE LIMA	639/09	R\$ 414,06
1549	05/03/2009	91055-TE	JUNILCE JOSE NASCIMENTO ARAUJO	640/09	R\$ 219,12
1550	05/03/2009	72641-TE	KARLA DE JESUS FIGUEIREDO LEITE	645/09	R\$ 219,12
1551	05/03/2009	235286-TE	KARLA GRACIELLE CARNEIRO DE OLIVEIRA	647/09	R\$ 219,12
1552	05/03/2009	22801-TE	KATIA REGINA OLIVEIRA GUSMAO	654/09	R\$ 219,12
1553	05/03/2009	430931-AE	KEILA KARINE SANTOS GONCALVES	656/09	R\$ 95,76
1554	05/03/2009	532465-AE	KELSILENE SAMPAIO MENDES	657/09	R\$ 95,76
1555	05/03/2009	235294-TE	KLEIDYLAN BEZERRA VIANA	658/09	R\$ 219,12
1556	05/03/2009	19530-AE	LADISLINA DA TRINDADE PEREIRA	660/09	R\$ 95,76
1557	05/03/2009	33443-TE	LAUDECY SAMPAIO COLLINS	663/09	R\$ 219,12
1558	05/03/2009	518259-AE	LAURILENE SERRA PENHA	665/09	R\$ 307,14
1559	05/03/2009	40008-TE	LEA DE JESUS BALDEZ QUADROS	666/09	R\$ 219,12
1560	05/03/2009	430981-AE	LEILA CAMILA MONROE GARCEZ	674/09	R\$ 95,76
1561	05/03/2009	43757-TE	LEILA MARIA DE CASTRO ROZA	676/09	R\$ 219,12
1562	05/03/2009	7998-TE	LEONEL SOUSA LEO	680/09	R\$ 219,12
1563	05/03/2009	27145-ENF	LESLIE DIAS TROVAO CAMPOS	683/09	R\$ 176,40
1564	05/03/2009	37048-TE	LIANA DE SOUSA RIOS	685/09	R\$ 104,58
1565	05/03/2009	503697-AE	LIBYNA MARTINS BOOTHAO	689/09	R\$ 307,14
1566	05/03/2009	539640-AE	LIDENALVA DE SOUSA PINTO	690/09	R\$ 279,45
1567	05/03/2009	514416-AE	LIDIANY MEDEIROS VIEIRA	691/09	R\$ 307,14
1568	05/03/2009	390703-AE	LIETE ALVES BAIMA E SILVA	692/09	R\$ 200,64
1569	05/03/2009	48047-TE	LIGIA CONCEICAO GONCALVES COSTA LEITE	693/09	R\$ 219,12
1570	05/03/2009	19551-AE	LILA DA CRUZ LUZ ARAUJO	695/09	R\$ 95,76
1571	05/03/2009	32432-TE	LILIA MARIA CARVALHO BATISTA	696/09	R\$ 219,12
1572	06/03/2009	105698-TE	LILIANE MARTINS DE SOUSA	699/09	R\$ 219,12
1573	06/03/2009	50557-TE	LINDALVA MARIA CUNHA SILVA	702/09	R\$ 219,12
1574	06/03/2009	12852-TE	LINDALVA MARIA DA CONCEICAO ALBUQUERQUE	703/09	R\$ 219,12
1575	06/03/2009	74319-AE	LINDALVA SANTOS MORAES	706/09	R\$ 95,76
1576	06/03/2009	121142-TE	LINDALVA SOUSA REIS	707/09	R\$ 115,50
1577	06/03/2009	26113-TE	LINDAMAR PEREIRA PINTO	708/09	R\$ 219,12
1578	06/03/2009	88175-TE	LINDOMAR BARROS PEREIRA	709/09	R\$ 104,58
1579	06/03/2009	544445-AE	LINDOMAR COSTA SOUSA	710/09	R\$ 200,64
1580	06/03/2009	25148-TE	LISIANE BARROS PINHEIRO	712/09	R\$ 219,12
1581	06/03/2009	423209-AE	LISIENE BARBOSA SILVA	715/09	R\$ 95,76
1582	06/03/2009	121038-TE	LISSANDRA SOUSA COSTA	716/09	R\$ 450,45
1583	06/03/2009	40009-TE	LIZIANA AMORIM MARTINS	718/09	R\$ 104,58
1584	06/03/2009	44461-TE	LUCAS EVANGELISTA ROCHA VIANA	726/09	R\$ 219,12
1585	06/03/2009	105700-TE	LUCELI BARROSO CORREA	727/09	R\$ 104,58
1586	06/03/2009	64281-TE	LUCELIA BOAES ABREU	728/09	R\$ 219,12
1587	06/03/2009	42940-AE	LUCELINA VIEGAS CASTRO	729/09	R\$ 95,76
1588	06/03/2009	25149-TE	LUCENILDE DO NASCIMENTO	730/09	R\$ 219,12
1589	06/03/2009	70294-AE	LUCI FILOMENA DIAS RIBEIRO	732/09	R\$ 95,76
1590	06/03/2009	562271-AE	LUCIA JACINTA LIMA DE SOUZA	734/09	R\$ 104,88
1591	06/03/2009	35987-ENF	LUCIA MARIA SANTOS CHAGAS	736/09	R\$ 369,60
1592	06/03/2009	529396-AE	LUCICLEIDE COSTA MATOS CUTRIM	739/09	R\$ 95,76
1593	06/03/2009	14904-TE	LUCILENE NUNES PINHEIRO	742/09	R\$ 219,12
1594	06/03/2009	17884-AE	LUCILIA DOS SANTOS SA COELHO	744/09	R\$ 95,76
1595	06/03/2009	529413-AE	LUCINETE COSTA SANTOS	747/09	R\$ 307,14
1596	06/03/2009	543179-AE	LUIS ANTONIO MENDES	749/09	R\$ 200,64

DÍVIDAS ATIVAS NÃO EXCUTADASE NÃO QUITADAS

Data	Insc.	Nome	D.A	Valor	
1597	06/03/2009	556504-AE	LUIS GONZAGA BORGES FILHO	750/09	R\$ 200,64
1598	06/03/2009	26435-TE	LUIZA GOMES SANTOS	757/09	R\$ 219,12
1599	06/03/2009	539699-AE	LUIZENE DE RIBAMAR VIEIRA	758/09	R\$ 104,88
1600	06/03/2009	431072-AE	LUZIA BARROS FERNANDES	760/09	R\$ 95,76
1601	06/03/2009	7868-TE	LUZIANA MARIA DOS SANTOS ARAUJO	763/09	R\$ 219,12
1602	06/03/2009	60690-TE	LUZIANE ROCHA DOS SANTOS	764/09	R\$ 219,12
1603	06/03/2009	15097-ENF	LUZINEA DE MARIA PASTOR SANTOS FRIAS	767/09	R\$ 369,60
1604	06/03/2009	36679-TE	LUZINETE DE JESUS SILVA GOMES	769/09	R\$ 219,12
1605	06/03/2009	3623-TE	MANOEL DE OLIVEIRA CHAVES	773/09	R\$ 219,12
1606	06/03/2009	319492-AE	MANOEL SERRATE RAMADA FILHO	774/09	R\$ 95,76
1607	06/03/2009	335212-AE	MARCELO WAQUIM ANCELES	775/09	R\$ 95,76
1608	06/03/2009	28143-TE	MARCIA CRISTINA LIMA SILVA	777/09	R\$ 219,12
1609	06/03/2009	167449-TE	MARCIA REGINA PEREIRA BILIO	782/09	R\$ 450,81
1610	06/03/2009	562295-AE	MARCIO JOSE JORGE MACIEL	785/09	R\$ 255,06
1611	09/03/2009	79648-AE	MARCONI JOSE CARVALHO RAMOS	788/09	R\$ 95,76
1612	09/03/2009	431043-AE	MARGARETE DE JESUS DAMACENA	791/09	R\$ 95,76
1613	09/03/2009	536085-AE	MARGARIDA SANTOS GOULART	792/09	R\$ 200,64
1614	09/03/2009	62540-TE	MARIA ALENCAR MIRANDA	795/09	R\$ 219,12
1615	09/03/2009	135323-AE	MARIA ANTERA DA SILVA VAZ	797/09	R\$ 95,76
1616	09/03/2009	294710-AE	MARIA ANTONIA GONCALVES LEAL	799/09	R\$ 95,76
1617	09/03/2009	110052-TE	MARIA ANTONIA VIEGAS	802/09	R\$ 219,12
1618	09/03/2009	10290-ENF	MARIA APARECIDA ARRAES DE ARAUJO	803/09	R\$ 564,60
1619	09/03/2009	12866-TE	MARIA APARECIDA GUIMARAES LOUZEIRO	805/09	R\$ 219,12
1620	09/03/2009	77520-TE	MARIA ARLETE PEREIRA DE MORAIS	806/09	R\$ 104,58
1621	09/03/2009	24502-AE	MARIA BENEDITA SILVA	810/09	R\$ 95,76
1622	09/03/2009	53754-TE	MARIA CELESTE DOS SANTOS MARTINS	813/09	R\$ 219,12
1623	09/03/2009	50272-TE	MARIA CELESTE NASCIMENTO	814/09	R\$ 104,58
1624	09/03/2009	145424-TE	MARIA CELIA MACHADO	816/09	R\$ 104,58
1625	09/03/2009	115263-TE	MARIA CONSILIADORA SILVA SANTOS	821/09	R\$ 219,12
1626	09/03/2009	19235-AE	MARIA DA CONCEICAO AZEVEDO CORREA	826/09	R\$ 95,76
1627	09/03/2009	167412-TE	MARIA DA CONCEICAO DE SOUSA LIMA	846/09	R\$ 334,62
1628	09/03/2009	23168-AE	MARIA DA CONCEICAO DIAS COIMBRA	833/09	R\$ 95,76
1629	09/03/2009	205095-TE	MARIA DA CONCEICAO DIAS SOUSA	834/09	R\$ 219,12
1630	09/03/2009	19010-AE	MARIA DA CONCEICAO GOMES GONCALVES	837/09	R\$ 95,76
1631	09/03/2009	19528-AE	MARIA DA CONCEICAO GOMES PINHEIRO	839/09	R\$ 95,76
1632	09/03/2009	43999-AE	MARIA DA CONCEICAO MORAES	840/09	R\$ 95,76
1633	09/03/2009	503553-AE	MARIA DA CONCEICAO RIBEIRO FERREIRA	843/09	R\$ 414,06
1634	09/03/2009	31472-TE	MARIA DA CRUZ SANTOS CORREIA	847/09	R\$ 219,12
1635	09/03/2009	13057-TE	MARIA DA GLORIA SILVA TEIXEIRA	850/09	R\$ 219,12
1636	09/03/2009	508967-AE	MARIA DA GRACA MOURAO SILVA	852/09	R\$ 413,40
1637	09/03/2009	5100-TE	MARIA DA GRACA SOUZA SILVA	856/09	R\$ 219,12
1638	09/03/2009	572905-AE	MARIA DA NATIVIDADE VIANA DE SOUSA	858/09	R\$ 283,91
1639	09/03/2009	22832-TE	MARIA DA PAZ FERNANDES MACHADO	860/2009	R\$ 219,12
1640	09/03/2009	115193-TE	MARIA DA PIEDADE OLIVEIRA MOREIRA	861/09	R\$ 223,32
1641	09/03/2009	514432-AE	MARIA DALVA DA SILVA PACHECO	862/09	R\$ 205,14
1642	09/03/2009	19250-AE	MARIA DALVA PEREIRA	863/09	R\$ 95,76
1643	09/03/2009	23726-TE	MARIA DAS DORES CORREA NOGUEIRA	866/09	R\$ 219,12
1644	09/03/2009	6325-TE	MARIA DAS DORES DA SILVA OLIVEIRA	867/09	R\$ 219,12
1645	09/03/2009	24119-AE	MARIA DAS DORES PEREIRA	869/09	R\$ 95,76
1646	09/03/2009	513123-AE	MARIA DAS DORES PEREIRA DA SILVA	870/09	R\$ 200,64
1647	09/03/2009	31468-TE	MARIA DAS DOURES BARROS	871/09	R\$ 104,58
1648	09/03/2009	64729-AE	MARIA DAS GRACAS AZEVEDO CORREIA	873/09	R\$ 95,76
1649	09/03/2009	79940-TE	MARIA DAS GRACAS CABRAL SOUSA	875/09	R\$ 334,62
1650	09/03/2009	52115-TE	MARIA DAS GRACAS CANTANHEDE E COSTA	876/09	R\$ 219,12
1651	09/03/2009	101584-TE	MARIA DAS GRACAS DA SILVA PESSOA	878/09	R\$ 334,62
1652	09/03/2009	20846-TE	MARIA DAS GRACAS GOMES GONCALVES	880/09	R\$ 104,58
1653	09/03/2009	529271-AE	MARIA DAS GRACAS SANTOS	881/09	R\$ 307,14



DÍVIDAS ATIVAS NÃO EXCUTADASE NÃO QUITADAS

	Data	Insc.	Nome	D.A	Valor
1654	10/03/2009	430974-AE	MARIA DAS MERCES CAMARA SANTOS	885/09	R\$ 414,06
1655	10/03/2009	217777-TE	MARIA DAS MERCES CARVALHO VIEIRA	886/09	R\$ 104,58
1656	10/03/2009	522924-AE	MARIA DAS MERCES MELO FRAZAO	887/09	R\$ 95,76
1657	10/03/2009	36691-TE	MARIA DE FATIMA GONCALVES MARTINS	894/09	R\$ 104,58
1658	10/03/2009	39036-ENF-IS	MARIA DE FATIMA MACHADO ARAUJO	895/09	R\$ 386,90
1659	10/03/2009	23725-TE	MARIA DE FATIMA MARINHO SILVA	896/09	R\$ 335,91
1660	10/03/2009	20412-ENF-IS	MARIA DE FATIMA SA	898/09	R\$ 564,60
1661	10/03/2009	28140-TE	MARIA DE FATIMA TEIXEIRA BATISTA	899/09	R\$ 219,12
1662	10/03/2009	45855-AE	MARIA DE JESUS COELHO DOS SANTOS	903/09	R\$ 95,76
1663	10/03/2009	20059-AE	MARIA DE JESUS MELO DA SILVA LIMA	905/09	R\$ 95,76
1664	10/03/2009	12861-TE	MARIA DE JESUS SANTOS SERRAO	908/09	R\$ 104,58
1665	10/03/2009	35093-TE	MARIA DE JESUS SILVA CERVEIRA	909/09	R\$ 219,12
1666	10/03/2009	32491-TE	MARIA DE LOURDES AZEVEDO COSTA	912/09	R\$ 219,12
1667	10/03/2009	13061-TE	MARIA DE LOURDES COSTA MACIEL	915/09	R\$ 219,12
1668	10/03/2009	28646-TE	MARIA DE LOURDES DE JESUS SANTOS	917/09	R\$ 104,58
1669	10/03/2009	58189-TE	MARIA DE LOURDES DIAS NUNES	919/09	R\$ 219,12
1670	10/03/2009	23505-TE	MARIA DE LOURDES LIMA DOS REIS	920/09	R\$ 219,12
1671	10/03/2009	446821-AE	MARIA DE LOURDES LIMA SANTOS	921/09	R\$ 95,76
1672	10/03/2009	503698-AE	MARIA DE LOURDES MENDES DA SILVA	922/09	R\$ 307,14
1673	10/03/2009	112038-TE	MARIA DE LOURDES OLIVEIRA CORREA	923/09	R\$ 450,45
1674	10/03/2009	19529-AE	MARIA DE NAZARE CLIMACO DE SOUZA	930/09	R\$ 95,76
1675	10/03/2009	76043-TE	MARIA DE NAZARE DA SILVA COELHO	931/09	R\$ 219,12
1676	10/03/2009	30783-AE	MARIA DE NAZARE SILVA SARGUES	933/09	R\$ 95,76
1677	10/03/2009	167404-TE	MARIA DE OLIVEIRA SILVA MENDONCA	934/09	R\$ 450,45
1678	10/03/2009	210873-TE	MARIA DO ESPIRITO SANTO BARBOSA DE LIMA	939/09	R\$ 104,58
1679	10/03/2009	247606-AE	MARIA DO ESPIRITO SANTO SOUSA RAMOS	941/09	R\$ 307,14
1680	10/03/2009	26637-TE	MARIA DO LIVRAMENTO MORAES PEREIRA	942/09	R\$ 219,12
1681	11/03/2009	39090-AE	MARIA DO ROSARIO PEREIRA ALMEIDA	948/09	R\$ 95,76
1682	11/03/2009	19082-AE	MARIA DO SOCORRO CALDAS	950/09	R\$ 95,76
1683	11/03/2009	2773-AE	MARIA DO SOCORRO CORDEIRO LAGES	951/09	R\$ 95,76
1684	11/03/2009	113054-ENF	MARIA DO SOCORRO DA SILVA DE OLIVEIRA	952/09	R\$ 534,72
1685	11/03/2009	490502-AE	MARIA DO SOCORRO DE JESUS LEITE	954/09	R\$ 95,76
1686	11/03/2009	76096-TE	MARIA DO SOCORRO DE OLIVEIRA	955/09	R\$ 220,08
1687	11/03/2009	7531-TE	MARIA DO SOCORRO DE SOUSA BARROS	956/09	R\$ 219,12
1688	11/03/2009	503584-AE	MARIA DO SOCORRO DO NASCIMENTO	957/09	R\$ 307,14
1689	11/03/2009	518219-AE	MARIA DO SOCORRO DOS SANTOS	958/09	R\$ 386,34
1690	11/03/2009	79331-TE	MARIA DO SOCORRO DOS SANTOS RIBEIRO	959/09	R\$ 219,12
1691	11/03/2009	25160-TE	MARIA DO SOCORRO FONSECA MONTEIRO	960/09	R\$ 219,12
1692	11/03/2009	19031-TE	MARIA DO SOCORRO MARTINS SILVA	962/09	R\$ 219,12
1693	11/03/2009	45513-AE	MARIA DO SOCORRO MENDONCA FERREIRA	963/09	R\$ 95,76
1694	11/03/2009	84536-TE	MARIA DO SOCORRO SILVA	968/09	R\$ 219,12
1695	11/03/2009	68545-TE	MARIA DOMINGAS SOUSA DA SILVA	973/09	R\$ 104,58
1696	11/03/2009	503573-AE	MARIA DORIVANIA DANTAS DUARTE	974/09	R\$ 200,64
1697	11/03/2009	27440-TE	MARIA DOS REIS BEZERRA SANTOS	975/09	R\$ 104,58
1698	11/03/2009	556418-AE	MARIA DOS SANTOS LOPES	979/09	R\$ 95,76
1699	11/03/2009	55940-AE	MARIA DULCE MOREIRA DE SOUSA	980/09	R\$ 95,76
1700	11/03/2009	21319-TE	MARIA EDINALVA CHAVES DA SILVA	981/09	R\$ 535,73
1701	11/03/2009	35094-TE	MARIA ELIZA SANTOS DE SOUSA	983/09	R\$ 219,12
1702	11/03/2009	514771-AE	MARIA ESTER MAGALHAES COSTA	985/09	R\$ 307,14
1703	11/03/2009	556339-AE	MARIA EUNICE OLIVEIRA SOUSA	987/09	R\$ 313,73
1704	11/03/2009	39589-AE	MARIA FRANCISCA FRAZAO CAVALCANTE SILVA	991/09	R\$ 95,76
1705	11/03/2009	46444-TE	MARIA FRANCISCA PEREIRA DOS SANTOS	992/09	R\$ 219,12
1706	11/03/2009	21338-ENF	MARIA GEORGINA PINHEIRO MARTINS	994/09	R\$ 369,74
1707	11/03/2009	411611-AE	MARIA GONCALVES DA SILVA ARAUJO	996/09	R\$ 307,14
1708	11/03/2009	531697-AE	MARIA GORETH DO NASCIMENTO E NASCIMENTO	997/09	R\$ 200,64
1709	11/03/2009	486390-AE	MARIA GORETH SILVA CRUZ PEREIRA	998/09	R\$ 307,14
1710	11/03/2009	28921-AE	MARIA GUIOMAR DA SILVA SILVEIRA	999/09	R\$ 95,76

DÍVIDAS ATIVAS NÃO EXCUTADASE NÃO QUITADAS

	Data	Insc.	Nome	D.A	Valor
1711	11/03/2009	48347-TE	MARIA HELENA PASSOS DE OLIVEIRA	1002/09	R\$ 219,12
1712	11/03/2009	9472-AE	MARIA HELENA RODRIGUES CUTRIM	1003/09	R\$ 95,76
1713	11/03/2009	23569-AE	MARIA HELENA SANTOS RIBEIRO	1004/09	R\$ 95,76
1714	11/03/2009	200954-TE	MARIA HELENA SOARES GUTERRES	1005/09	R\$ 334,62
1715	11/03/2009	508722-AE	MARIA INOCENCIA CARVALHO SILVA	1011/09	R\$ 200,64
1716	11/03/2009	556329-AE	MARIA IRACY DA CONCEICAO DO NASCIMENTO	1012/09	R\$ 200,64
1717	11/03/2009	513145-AE	MARIA ISABEL BANHO DOS SANTOS	1014/09	R\$ 414,06
1718	11/03/2009	136144-TE	MARIA ISABEL MOURA SILVA	1016/09	R\$ 373,34
1719	11/03/2009	123182-TE	MARIA IZABEL RIBEIRO	1020/09	R\$ 230,04
1720	11/03/2009	30487-AE	MARIA JOSE AZEVEDO BORGES	1023/09	R\$ 95,76
1721	11/03/2009	23503-TE	MARIA JOSE CAMPELO DA SILVA	1024/09	R\$ 104,58
1722	11/03/2009	19433-AE	MARIA JOSE CHAVES ROCHA	1025/09	R\$ 95,76
1723	11/03/2009	16119-ENF	MARIA JOSE COSTA PEREIRA	1026/09	R\$ 176,40
1724	11/03/2009	19245-AE	MARIA JOSE DAS DORES DOS SANTOS SILVA	1027/09	R\$ 95,76
1725	11/03/2009	45246-AE	MARIA JOSE DINIZ MARTINS	1028/09	R\$ 95,76
1726	11/03/2009	22817-TE	MARIA JOSE DINIZ NASCIMENTO	1029/09	R\$ 219,12
1727	11/03/2009	467663-AE	MARIA JOSE MELO DA SILVA	1033/09	R\$ 307,14
1728	11/03/2009	19636-AE	MARIA JOSE MIGUENS DA COSTA	1035/09	R\$ 95,76
1729	11/03/2009	556416-AE	MARIA JOSE PAULINA BELFORT SENA	1037/09	R\$ 120,96
1730	11/03/2009	25167-TE	MARIA JOSE PINHEIRO CANTANHEDE	1039/09	R\$ 219,12
1731	12/03/2009	19231-AE	MARIA JOSE RODRIGUES BRITO	1041/09	R\$ 95,76
1732	12/03/2009	14643-TE	MARIA JOSE SERRA PINHEIRO	1043/09	R\$ 219,12
1733	12/03/2009	47582-AE	MARIA JOSE SOARES BARRETO	1044/09	R\$ 95,76
1734	12/03/2009	114094-AE	MARIA LEANDRA COSTA PEREIRA	1047/09	R\$ 95,76
1735	12/03/2009	556421-AE	MARIA LIDIA DE JESUS SOUSA TEIXEIRA	1049/09	R\$ 200,64
1736	12/03/2009	19955-TE	MARIA LINDALVA NASCIMENTO DE SOUSA	1052/09	R\$ 219,12
1737	12/03/2009	152671-TE	MARIA LUCIA ALENCAR ANDRADE	1053/09	R\$ 104,58
1738	12/03/2009	42588-TE	MARIA LUCIA LOPES COSTA	1055/09	R\$ 219,12
1739	12/03/2009	503711-AE	MARIA LUCIA SANTOS DOS RAMOS	1057/09	R\$ 95,76
1740	12/03/2009	47279-AE	MARIA LUIZA COSTA TORRES	1060/09	R\$ 95,76
1741	12/03/2009	20058-AE	MARIA LUIZA DE ABREU GONCALVES	1061/09	R\$ 95,76
1742	12/03/2009	35097-TE	MARIA LUIZA PEREIRA BARROS	1062/09	R\$ 334,62
1743	12/03/2009	19061-AE	MARIA MADALENA DA SILVA	1064/09	R\$ 95,76
1744	12/03/2009	37803-AE	MARIA MADALENA FERREIRA DE SA	1066/09	R\$ 95,76
1745	12/03/2009	114095-AE	MARIA MADALENA NASCIMENTO ALVES	1067/09	R\$ 95,76
1746	12/03/2009	70311-AE	MARIA MADALENA NUNES SANTOS	1068/09	R\$ 95,76
1747	12/03/2009	32331-AE	MARIA MADALENA SEREJO EVANGELISTA	1069/09	R\$ 95,76
1748	12/03/2009	35977-AE	MARIA MARTINS SOUSA	1070/09	R\$ 95,76
1749	12/03/2009	20142-TE	MARIA NAZARETH COSTA PINHEIRO	1073/09	R\$ 104,58
1750	12/03/2009	69301-TE	MARIA OLGA DE SOUZA ARAUJO	1074/09	R\$ 219,12
1751	12/03/2009	522945-AE	MARIA RAIMUNDA CORREA SILVA	1075/09	R\$ 200,64
1752	12/03/2009	28771-AE	MARIA RAIMUNDA FERREIRA	1076/09	R\$ 95,76
1753	12/03/2009	471494-AE	MARIA RAIMUNDA SALES PACHECO	1079/09	R\$ 414,06
1754	12/03/2009	23043-TE	MARIA RAIMUNDA TORRES SILVA	1080/09	R\$ 219,12
1755	12/03/2009	38356-TE	MARIA RAQUEL SILVA ALVES	1082/09	R\$ 219,12
1756	12/03/2009	36693-TE	MARIA RIBAMAR SOUSA COSTA	1085/09	R\$ 219,12
1757	12/03/2009	556323-AE	MARIA RITA DE SOUSA TRAJANO	1088/09	R\$ 42,60
1758	12/03/2009	31964-TE	MARIA ROSA MACHADO CARDOSO	1089/09	R\$ 104,58
1759	12/03/2009	531720-AE	MARIA ROSILENE DE MACEDO SILVA	1090/09	R\$ 200,64
1760	12/03/2009	36572-TE	MARIA ROSINETE TEIXEIRA MARTINS	1091/09	R\$ 104,58
1761	12/03/2009	66400-AE	MARIA SEBASTIANA MORAES	1094/09	R\$ 95,76
1762	12/03/2009	22075-AE	MARIA SERAFINA CIRQUEIRA MENDES	1095/09	R\$ 95,76
1763	12/03/2009	31958-TE	MARIA TEREZA DE JESUS	1100/09	R\$ 219,12
1764	12/03/2009	87643-TE	MARIA VALDELICE MELO DE SOUSA	1103/09	R\$ 219,12
1765	12/03/2009	136129-TE	MARIA VERGINIA SANTOS PINHEIRO	1108/09	R\$ 104,58
1766	12/03/2009	503552-AE	MARIA ZENAIDE SANTOS PEREIRA	1110/09	R\$ 202,26
1767	12/03/2009	56724-AE	MARIA ZUCI SOUZA CLOVIEL	1113/09	R\$ 95,76



DÍVIDAS ATIVAS NÃO EXCUTADASE NÃO QUITADAS

	Data	Insc.	Nome	D.A	Valor
1768	12/03/2009	103780-AE	MARIANA COSTA GOIS	1114/09	R\$ 95,76
1769	12/03/2009	34153-AE	MARIETA POUSO LIMA	1117/09	R\$ 95,76
1770	12/03/2009	18411-AE	MARILDA CARDOSO DA SILVA	1118/09	R\$ 95,76
1771	13/03/2009	13132-TE	MARILEIDE PEREIRA FREIRE	1121/09	R\$ 219,12
1772	13/03/2009	129967-TE	MARILENE SILVA SOUSA	1125/09	R\$ 104,58
1773	13/03/2009	67296-TE	MARILVA DE MELO D ECA	1126/09	R\$ 104,58
1774	13/03/2009	46876-TE	MARINA MENDES BARBOSA	1127/09	R\$ 219,12
1775	13/03/2009	54871-TE	MARINA SANTANA NAIVA	1128/09	R\$ 219,12
1776	13/03/2009	38255-AE	MARINALDA MORAIS FERREIRA	1129/09	R\$ 95,76
1777	13/03/2009	46440-TE	MARINALVA DE JESUS SOUSA AYRES SANTOS	1131/09	R\$ 219,12
1778	13/03/2009	34222-AE	MARINETE BEZERRA	1132/09	R\$ 202,26
1779	13/03/2009	235233-TE	MARIO JOAO DA SILVA FILHO	1135/09	R\$ 219,12
1780	13/03/2009	30202-AE	MARION ARAUJO RODRIGUES	1136/09	R\$ 95,76
1781	13/03/2009	226808-TE	MARIZA DA SILVA GONCALVES RUBIM	1137/09	R\$ 219,12
1782	13/03/2009	6894-TE	MARLENE DE SOUSA MIRANDA	1142/09	R\$ 219,12
1783	13/03/2009	125702-TE	MARLENE SILVA GARCEZ	1145/09	R\$ 104,58
1784	13/03/2009	18029-AE	MARLI AMARANTE DE OLIVEIRA	1146/09	R\$ 95,76
1785	13/03/2009	60090-TE	MARLI DE JESUS BOGEA	1147/09	R\$ 219,12
1786	13/03/2009	464861-AE	MARLY DE CASSIA FARIAS AQUINO REIS	1148/09	R\$ 414,06
1787	13/03/2009	54513-TE	MARYDALVA MENDES FERREIRA	1156/09	R\$ 219,12
1788	13/03/2009	172570-TE	MARYLUCIA DA SILVA MIRANDA	1157/09	R\$ 219,12
1789	13/03/2009	109425-AE	MAURO OLIVEIRA VERAS	1159/09	R\$ 95,76
1790	13/03/2009	111961-TE	MEIRINALVA DE JESUS ERICEIRA	1163/09	R\$ 104,58
1791	13/03/2009	556491-AE	MEIRINEUDE SOUSA DA SILVA	1164/09	R\$ 200,64
1792	13/03/2009	83223-TE	MIRIAM BARBOSA MARTINS	1171/09	R\$ 219,12
1793	13/03/2009	503700-AE	MIRIAM SANTOS FERREIRA	1173/09	R\$ 307,14
1794	13/03/2009	28910-TE	MIRIAN DA COSTA FONSECA	1175/09	R\$ 219,12
1795	13/03/2009	501080-AE	MIRTES CASTRO ARAUJO	1178/09	R\$ 413,07
1796	13/03/2009	68877-TE	NAGELA ELBIELANE DE AGUIAR PEREIRA	1179/09	R\$ 104,58
1797	13/03/2009	27464-TE	NATALINA FERREIRA DE JESUS	1187/09	R\$ 104,58
1798	13/03/2009	56721-TE	NEIDE DOS SANTOS PINHEIRO	1192/09	R\$ 219,12
1799	13/03/2009	21022-ENF	NEIDE SOUSA BASTOS	1194/09	R\$ 760,62
1800	13/03/2009	41081-TE	NEIVA ARAGAO MARTINS	1195/09	R\$ 219,12
1801	13/03/2009	503576-AE	NELI ROSA DE BRITO DOS SANTOS	1197/09	R\$ 316,62
1802	13/03/2009	217836-TE	NEUCILENE DOS SANTOS VIEIRA	1200/09	R\$ 219,12
1803	13/03/2009	532469-AE	NEURACY ALVES GONCALVES	1202/09	R\$ 200,64
1804	13/03/2009	74515-TE-IS	NEUSALDINA PEREIRA DA CRUZ DOS SANTOS	1204/09	R\$ 219,12
1805	13/03/2009	27465-TE	NICIA CLAUDIA CHAGAS	1206/09	R\$ 104,58
1806	13/03/2009	64622-AE	NILDA FERNANDES E SILVA LIMA	1208/09	R\$ 95,76
1807	13/03/2009	28917-TE	NILMA VASCONCELOS DE CARVALHO	1209/09	R\$ 104,58
1808	13/03/2009	145423-TE	NIVEA MARIA DOS SANTOS PEREIRA	1212/09	R\$ 219,12
1809	13/03/2009	7665-TE	NIZETH SERRA DE MESQUITA	1213/09	R\$ 219,12
1810	13/03/2009	556478-AE	NOEMIA DA SILVA SANTOS CORREIA	1217/09	R\$ 307,56
1811	13/03/2009	37763-TE	NORMA TERTULIANA DE JESUS AZEVEDO DOS SANTOS	1218/09	R\$ 219,12
1812	13/03/2009	155721-TE	NUBIA REGINA DE JESUS MARQUES	1219/09	R\$ 450,45
1813	13/03/2009	216-AE	ODETE BASTOS CANTANHEDE	1220/09	R\$ 95,76
1814	13/03/2009	10055-ENF	ODILA MARCIA VINHAS DA SILVA	1221/09	R\$ 176,40
1815	13/03/2009	180840-TE	OLIVIA SOARES	1222/09	R\$ 219,12
1816	13/03/2009	31817-TE	OSMARINA GOMES DO LAGO	1227/09	R\$ 219,12
1817	13/03/2009	518205-AE	OZINETE OLIVEIRA LISBOA	1228/09	R\$ 95,76
1818	13/03/2009	96106-TE	PATRICIA DE CASSIA DOS REIS	1229/09	R\$ 219,12
1819	13/03/2009	76262-TE	PAULO HENRIQUE FELIX ALVES	1232/09	R\$ 104,58
1820	13/03/2009	556358-AE	PEDRO DA SILVA AGUIAR JUNIOR	1233/09	R\$ 113,24
1821	13/03/2009	579597-AE	PEDROLINA CAMPOS DINIZ	1235/09	R\$ 173,28
1822	16/03/2009	24747-TE	QUEILA REGINA BELFORT PEREIRA	1240/09	R\$ 219,12
1823	16/03/2009	138304-AE	RAGNHYLD MOHANA SILVA	1242/09	R\$ 95,76
1824	16/03/2009	129942-TE	RAIMUNDA CAJADO OLIVEIRA	1246/09	R\$ 219,12

DÍVIDAS ATIVAS NÃO EXCUTADASE NÃO QUITADAS

Data	Insc.	Nome	D.A	Valor	
1825	16/03/2009	503692-AE	RAIMUNDA COSTA DOS SANTOS	1249/09	R\$ 413,73
1826	16/03/2009	19333-AE	RAIMUNDA DA CONSOLACAO SILVA AROUCHE	1250/09	R\$ 95,76
1827	16/03/2009	556342-AE	RAIMUNDA DE BRITO JOSUE	1254/09	R\$ 200,64
1828	16/03/2009	21325-TE	RAIMUNDA DE JESUS LIMA DOURADO	1256/09	R\$ 219,12
1829	16/03/2009	45254-TE-IS	RAIMUNDA GOMES DE SOUSA	1261/09	R\$ 242,38
1830	16/03/2009	56039-AE	RAIMUNDA MARIA VILANOVA TAVARES	1267/09	R\$ 95,76
1831	16/03/2009	110092-AE	RAIMUNDA NONATA SILVA PEREIRA	1270/09	R\$ 95,76
1832	16/03/2009	217779-TE	RAIMUNDA SIMONE PACHECO	1274/09	R\$ 104,58
1833	16/03/2009	163465-TE	RAIMUNDO JULIO SAMINES	1277/09	R\$ 219,12
1834	16/03/2009	532485-AE	REGINA LUCIA DA CRUZ BRITO	1284/09	R\$ 200,64
1835	16/03/2009	217736-TE	REGINALVA DA CUNHA SANTOS FEITOSA	1285/09	R\$ 27,53
1836	16/03/2009	89918-ENF-IS	RENATA RIBEIRO PEREIRA DE BARROS	1287/09	R\$ 313,84
1837	16/03/2009	190197-TE	RITA BEZERRA LIMA	1289/2009	R\$ 219,12
1838	16/03/2009	508718-AE	RITA CRISTINA LIMA ROCHA	1290/09	R\$ 200,64
1839	16/03/2009	31201-TE	ROBERT MENEZES MARINHO	1296/09	R\$ 219,12
1840	16/03/2009	476190-AE	ROBSON CARDOSO DOS SANTOS	1297/09	R\$ 200,64
1841	16/03/2009	75086-TE	ROCILENE SILVA	1298/09	R\$ 219,12
1842	16/03/2009	274110-AE	ROGERIO BELFORT DE CARVALHO	1299/09	R\$ 95,76
1843	16/03/2009	2749-TE-P	ROSA HELENA FIRMO DA COSTA	1305/09	R\$ 55,83
1844	16/03/2009	17927-AE	ROSA SOARES	1315/09	R\$ 95,76
1845	16/03/2009	23946-TE	ROSA TEREZA DA FONSECA RAMOS	1316/09	R\$ 219,12
1846	16/03/2009	556533-AE	ROSALINO LIMA MARQUES JUNIOR	1319/09	R\$ 95,76
1847	16/03/2009	70318-AE	ROSANA FERREIRA GONCALVES	1322/09	R\$ 95,76
1848	16/03/2009	140695-TE	ROSANGELA BRITO FERREIRA	1326/09	R\$ 219,12
1849	16/03/2009	79939-TE	ROSANGELA MORAES VIANA	1333/09	R\$ 219,12
1850	16/03/2009	27881-AE	ROSARIO DE MARIA PINTO GOMES	1334/09	R\$ 95,76
1851	16/03/2009	226839-TE	ROSEANE DA SILVA BRITO	1336/09	R\$ 219,12
1852	16/03/2009	26642-TE	ROSEMARY DE FATIMA DE OLIVEIRA ROCHA	1339/09	R\$ 219,12
1853	16/03/2009	116088-AE	ROSEMARY PEREIRA DE SOUZA	1340/09	R\$ 95,76
1854	16/03/2009	23054-TE	ROSEMARY SILVA DE ALMEIDA	1341/09	R\$ 219,12
1855	16/03/2009	26275-AE	ROSENILDE CAETANA NOGUEIRA	1344/09	R\$ 95,76
1856	16/03/2009	95008-AE	ROSENILDES DIAS CADETE	1346/09	R\$ 95,76
1857	16/03/2009	556484-AE	ROSIDALVA FRAZAO DO ESPIRITO SANTO	1352/09	R\$ 95,76
1858	16/03/2009	539631-AE	ROSILDA SANTOS DA SILVA	1356/09	R\$ 200,64
1859	16/03/2009	32481-AE	ROSILEIA LOPES COELHO	1358/09	R\$ 95,76
1860	16/03/2009	533573-AE	ROSILENE DE LEMOS COSTA	1361/09	R\$ 200,64
1861	17/03/2009	21324-TE	ROSILENE GALVAO SOARES	1366/09	R\$ 114,54
1862	17/03/2009	529423-AE	ROSILENE RODRIGUES MORAES MENDES	1367/09	R\$ 95,76
1863	17/03/2009	531727-AE	ROSILORDE PEREIRA RIBEIRO	1369/09	R\$ 200,64
1864	17/03/2009	522948-AE	ROSIMAR BARROS DA SILVA	1370/09	R\$ 200,64
1865	17/03/2009	217785-TE	ROSIMEIRE MOTA ARAUJO	1373/09	R\$ 104,58
1866	17/03/2009	476251-AE	ROSINALDO MARTINS DA SILVA	1374/09	R\$ 95,76
1867	17/03/2009	31331-TE	ROSINETH GOMES ASSUNCAO	1378/09	R\$ 219,12
1868	17/03/2009	152699-TE	ROUSYLENE DE JESUS COSTA DOMINICES	1380/09	R\$ 219,12
1869	17/03/2009	513124-AE	ROZINETE BERTOLDO TRINDADE	1383/09	R\$ 413,08
1870	18/03/2009	78876-ENF	RUBEM FURTADO FERREIRA	1384/09	R\$ 176,40
1871	18/03/2009	296457-AE	RUBENETA FERREIRA DE CRISTO TELES	1385/09	R\$ 95,76
1872	18/03/2009	493591-AE	RUBENILDE CARNEIRO CRUZ	1386/09	R\$ 202,26
1873	18/03/2009	556429-AE	RUBENS SANSO GUILETO	1387/09	R\$ 51,48
1874	18/03/2009	149632-TE	SAMARA MATOS DE SOUSA	1390/09	R\$ 450,45
1875	18/03/2009	90479-ENF-IS	SAMARA SILVEIRA FEITOSA DE MORAES	1393/09	R\$ 222,55
1876	18/03/2009	155794-TE	SAMIRA MENDES BORGES	1396/09	R\$ 219,12
1877	18/03/2009	27046-AE	SAMUEL DO NASCIMENTO SILVA	1397/09	R\$ 95,76
1878	18/03/2009	501081-AE	SAMUEL SANTOS FERREIRA	1398/09	R\$ 307,14
1879	18/03/2009	205183-TE	SANDRA LIMA COSTA	1400/09	R\$ 219,12
1880	18/03/2009	95716-AE	SANDRA MARIA VALE SILVA	1403/09	R\$ 95,76
1881	18/03/2009	95813-TE	SANDRA RODRIGUES DE CARVALHO	1405/09	R\$ 104,58



DÍVIDAS ATIVAS NÃO EXCUTADASE NÃO QUITADAS

	Data	Insc.	Nome	D.A	Valor
1882	18/03/2009	513122-AE	SANDRO MENDES LOPES	1406/09	R\$ 414,06
1883	18/03/2009	2710-TE-P	SARA DA SILVA CHAVES	1407/09	R\$ 219,12
1884	18/03/2009	514409-AE	SEBASTIAO DOS SANTOS LIMEIRA	1409/09	R\$ 270,60
1885	18/03/2009	49370-TE	SELMA SAMPAIO PEREIRA	1411/09	R\$ 104,58
1886	18/03/2009	31370-TE	SEVERINA SANTOS ALVES	1413/09	R\$ 219,12
1887	18/03/2009	125701-TE	SHEILA ARMETH ALVES DOS SANTOS	1414/09	R\$ 450,45
1888	18/03/2009	221394-TE	SHEILA DOS SANTOS SILVA	1415/09	R\$ 237,21
1889	18/03/2009	33581-TE	SHEILA MARIA DOS SANTOS COSTA	1416/09	R\$ 104,58
1890	18/03/2009	20850-TE	SILANDIA CHAVES FONSECA	1417/09	R\$ 219,12
1891	18/03/2009	26441-TE	SILVANA DO NASCIMENTO DE JESUS CARVALHO ALVES	1420/09	R\$ 219,12
1892	18/03/2009	531724-AE	SILVANO MOURA SILVA	1425/09	R\$ 307,14
1893	18/03/2009	65534-AE	SILVIA CRISTINA SANTOS ROCHA	1427/09	R\$ 95,76
1894	18/03/2009	37077-TE	SILVIA DE FATIMA PEREIRA	1429/09	R\$ 104,58
1895	18/03/2009	562270-AE	SILVIA LETICIE DOS ANJOS OLIVEIRA	1431/09	R\$ 200,64
1896	18/03/2009	531729-AE	SOLANGE CAMPOS DA SILVA	1434/09	R\$ 95,76
1897	18/03/2009	22130-TE	SOLANGE DE JESUS SANTOS	1435/09	R\$ 219,12
1898	18/03/2009	22842-TE	SOLANGE SALES SANTOS ALMEIDA	1436/09	R\$ 219,12
1899	18/03/2009	31374-TE	SOLANGE SOUSA DE OLIVEIRA	1437/09	R\$ 219,12
1900	18/03/2009	430986-AE	SORAYA SOCORRO FERNANDES BALTAZAR	1439/09	R\$ 95,76
1901	18/03/2009	99849-TE	SUELENE DO VALE MORAIS REGO	1440/09	R\$ 114,54
1902	18/03/2009	28747-AE	SUELI DE BARROS DA COSTA	1441/09	R\$ 95,76
1903	18/03/2009	36646-ENF	TANIA REGINA GONCALVES SILVA	1448/09	R\$ 369,60
1904	18/03/2009	226829-TE	TATIANA DA SILVA SANTOS BARBOSA	1450/09	R\$ 219,12
1905	18/03/2009	375265-AE	TATIANE CABRAL LOBO	1451/09	R\$ 95,76
1906	18/03/2009	86237-TE	TATIANE CRISTINA SANTOS VIEIRA	1453/09	R\$ 219,12
1907	18/03/2009	518265-AE	TELMA COSTA DE ANDRADE	1454/09	R\$ 307,14
1908	18/03/2009	71120-TE	TELMA CRISTINA SILVA DE CARVALHO	1455/09	R\$ 219,12
1909	18/03/2009	70321-AE	TELMA NAZARE JARDIM PEDRACA	1457/09	R\$ 95,76
1910	18/03/2009	19438-AE	TERESA MARIA DA SILVA FONSECA	1462/09	R\$ 95,76
1911	18/03/2009	79962-TE-IS	TERESINHA MARQUES DE SALES	1464/09	R\$ 219,12
1912	18/03/2009	14652-TE	TEREZA DE JESUS DOS SANTOS NASCIMENTO	1465/09	R\$ 219,12
1913	18/03/2009	15866-TE	TEREZINHA DE JESUS CASTRO	1467/09	R\$ 219,12
1914	18/03/2009	40961-AE	TEREZINHA DE JESUS DOS SANTOS LOBO	1469/09	R\$ 95,76
1915	18/03/2009	430906-AE	TEREZINHA DE JESUS GOMES DE MELO	1470/09	R\$ 95,76
1916	18/03/2009	25178-TE	TEREZINHA DE JESUS SOUSA MATOS	1471/09	R\$ 219,12
1917	18/03/2009	8222-TE	TEREZINHA ROCHA OLIVEIRA	1473/09	R\$ 219,12
1918	18/03/2009	20144-TE	TERTULIANA DA CRUZ COSTA FERREIRA MADEIRA	1474/09	R\$ 219,12
1919	18/03/2009	430932-AE	UBERVANIA FERNANDA FARIAS VIEGAS	1477/09	R\$ 95,76
1920	18/03/2009	50425-TE	UTIMA LEAL DE ALMEIDA	1479/09	R\$ 219,12
1921	18/03/2009	529291-AE	VALDECIR FONSECA MONTEL	1482/09	R\$ 202,26
1922	18/03/2009	19232-AE	VALDEREZ CORDEIRO LIMA FERREIRA	1487/09	R\$ 95,76
1923	18/03/2009	241232-TE	VALDIRENE COSTA VIEGAS	1490/09	R\$ 104,58
1924	18/03/2009	212225-TE	VALMIR BELO AMORIM	1494/09	R\$ 219,12
1925	18/03/2009	19549-AE	VALMIZOLIA CORREA SERRA LIMA	1495/09	R\$ 95,76
1926	19/03/2009	48591-TE	VANDERLENE XAVIER DE MENEZES	1499/09	R\$ 219,12
1927	19/03/2009	265288-TE	VANEIDE NUNES CARDOSO	1500/09	R\$ 218,29
1928	19/03/2009	290842-AE	VERA LUCIA ALVES VIEGAS	1505/09	R\$ 95,76
1929	19/03/2009	539690-AE	VERA LUCIA LINDOSO GALVAO	1510/09	R\$ 200,64
1930	19/03/2009	30513-ENF-IS	VERA LUCIA RODRIGUES DE LIMA SANTOS	1512/09	R\$ 46,15
1931	19/03/2009	123212-TE	VILMA DA SILVA SANTOS	1516/09	R\$ 219,12
1932	19/03/2009	28156-TE	VITORIA REGIA OLIVEIRA MACEDO SANTANA	1522/09	R\$ 219,12
1933	19/03/2009	250390-TE	WALDILENE DO NASCIMENTO OLIVEIRA	1524/09	R\$ 219,12
1934	19/03/2009	28655-TE	WALTERLINA RIBEIRO DA SILVA	1525/09	R\$ 219,12
1935	19/03/2009	12923-TE	WALTINA SOUSA MONTEIRO	1526/09	R\$ 219,12
1936	19/03/2009	51328-TE	WANDERLEIA GARCIA SILVA	1527/09	R\$ 219,12
1937	19/03/2009	23066-TE	WELENA AZEVEDO DE SOUSA	1528/09	R\$ 219,12
1938	19/03/2009	514969-AE	WELLINGTON DE PAULO SILVA DE SOUSA	1530/09	R\$ 95,76

DÍVIDAS ATIVAS NÃO EXCUTADASE NÃO QUITADAS

Data	Insc.	Nome	D.A	Valor	
1939	19/03/2009	212229-TE	WENDER LOUREDO PINHEIRO	1533/09	R\$ 104,58
1940	19/03/2009	22565-TE	WERBETH DE JESUS DA SILVA CARDOSO	1534/09	R\$ 219,12
1941	19/03/2009	30616-TE	WERLANGELA RAIMUNDA DE JESUS CUNHA SANTOS	1535/09	R\$ 219,12
1942	19/03/2009	126895-AE	WILLAME WAQUIM ANCELES	1536/09	R\$ 95,76
1943	19/03/2009	70326-AE	WILLIAM FERREIRA DIAS	1537/09	R\$ 95,76
1944	19/03/2009	50440-TE	WILMA CLEA ALVES VIEIRA DA SILVA	1539/09	R\$ 104,58
1945	19/03/2009	414722-AE	ZELIA MARIA SILVA COSTA	1547/09	R\$ 95,76
1946	19/03/2009	437195-AE	ZENITA DE SOUSA RIBEIRO	1551/09	R\$ 414,06
1947	19/03/2009	136130-TE	ZILMA NUNES E SILVA XAVIER	1552/09	R\$ 450,45
1948	19/03/2009	18049-AE	ZULMIRA SILVA MENDES	1555/09	R\$ 95,76
1949	23/03/2009	149636-TE	CONCEICAO DE MARIA ALMEIDA DA CRUZ	1557/2009	R\$ 450,45
1950	28/04/2009	27892-ENF	ELISIANE NUNES CUTRIM	1595/2009	R\$ 304,80
1951	20/05/2009	529277-AE	LUZIA MOREIRA DE ARAUJO	1627/09	R\$ 380,16
1952	12/08/2009	118155-TE	MARIA JOSE SOUSA	1643/09	R\$ 115,59
1953	09/03/2010	152688-TE	MERANDULINA BARROS SOUSA	05/2010	R\$ 363,78
1954	01/07/2011	13640-TE	EDILDE MORAES FARIAS	2/11	R\$ 686,94
1955	22/11/2013	310757-TE	ABDANILDE BARROS SILVA	06/2013	R\$ 273,48
1956	05/12/2013	118190-TE	GILCILENE LEMOS FALCAO	07/2013	R\$ 431,42
1957	13/12/2013	146364-ENF	ALEXANDRE NELSON MARTINS NOGUEIRA DA CRUZ	160/2013	R\$ 734,71
1958	13/12/2013	250143-TE	ANTONIA MARTINS RODRIGUES	241/2013	R\$ 275,60
1959	13/12/2013	30487-AE	MARIA JOSE AZEVEDO BORGES	178/2013	R\$ 394,79
1960	13/12/2013	276700-TE	VIVIANE SOUZA DE MORAES	201/2013	R\$ 431,42
1961	16/12/2013	152691-TE	MARLENE CHRISTINE VIANA COLASSO	262/2013	R\$ 431,42
1962	18/03/2014	223358-AE	ARICELIA FRAZAO DA SILVA	01/2014	R\$ 526,37
1963	25/03/2014	27440-TE	MARIA DOS REIS BEZERRA SANTOS	05/2014	R\$ 730,52
1964	19/08/2014	362064-TE	ANA PAULA MENDES CARVALHO	53/2014	R\$ 597,00
1965	19/08/2014	53708-TE	ANEZINA MARIA DOS SANTOS FERREIRA	52/2014	R\$ 1.005,87
1966	19/08/2014	61664-TE	FRANCISCA DE ASSIS CUNHA MOUSINHO	56/2014	R\$ 597,00
1967	19/08/2014	149623-TE	KATIANE DE SOUSA FERRAZ	59/2014	R\$ 597,00
1968	19/08/2014	323023-TE	LURINEA FRANCA BORGES	46/2014	R\$ 747,94
1969	19/08/2014	376755-TE	PATRICIA MELO MEIRA	55/2014	R\$ 597,00
1970	19/08/2014	20679-TE	ROGERIA MARIA FERNANDES DA SILVA	54/2014	R\$ 597,00
1971	19/08/2014	53548-TE	ROSA MARIA SA ANCHIETA	62/2014	R\$ 597,00
1972	19/08/2014	136148-TE	VILMA DA GRACA NASCIMENTO GARCES	51/2014	R\$ 597,00
1973	19/08/2014	23275-TE	WILMA SILVA RIBEIRO	45/2014	R\$ 757,10
1974	20/08/2014	449845-TE	MARIA MADALENA GOMES	85/2014	R\$ 597,00
1975	21/08/2014	450085-TE	LELLIS SANTOS DE JESUS	117/2014	R\$ 597,00
1976	21/08/2014	25172-TE	MARIA DE DEUS MOREIRA	107/2014	R\$ 597,00
1977	25/09/2014	323584-TE	ROSARIO DE FATIMA LOPES	125/2014	R\$ 621,10
1978	22/10/2014	22979-TE	ANA JULIA VIEIRA CAMPOS	139/2014	R\$ 605,72
1979	22/10/2014	307274-TE	ILCEMAR CUTRIM MOREIRA	136/2014	R\$ 605,72
1980	22/10/2014	31201-TE	ROBERT MENEZES MARINHO	133/2014	R\$ 767,74
1981	23/10/2014	81067-TE	ELIETE DIAS CARNEIRO	148/2014	R\$ 767,74
1982	23/10/2014	152669-TE	REGINA CELIA BARBOSA CARDOSO	151/2014	R\$ 767,74
1983	23/10/2014	36615-TE	TELMA CRISTINA RAMOS SILVA	155/2014	R\$ 767,74
1984	23/10/2014	197468-TE	VANIA PEREIRA FREITAS	142/2014	R\$ 619,89
1985	24/10/2014	26099-TE	HILMA MACHADO LIMA	156/2014	R\$ 767,74
1986	24/10/2014	26627-TE	MARIA DO ROSARIO SILVA PEREIRA	161/2014	R\$ 767,74
1987	30/10/2014	23007-TE	IVANICE SOARES AMORIM	175/2014	R\$ 767,74
1988	30/10/2014	29948-TE	KATIA MARIA DA CONCEICAO BOTTENTUIT	170/2014	R\$ 767,74
1989	30/10/2014	38059-AE	MARIA CELY DIAS DO NASCIMENTO	192/2014	R\$ 378,78
1990	30/10/2014	89690-AE	ROSA MARIA MATOS DOS SANTOS	189/2014	R\$ 485,48
1991	30/10/2014	12912-TE	SOLANGE DOS SANTOS SILVA	177/2014	R\$ 767,74
1992	30/10/2014	261411-TE	SONIA MARIA CASTRO SILVA	180/2014	R\$ 767,74
1993	30/10/2014	276632-TE	TATIANA MARIA RIBEIRO PEREIRA	188/2014	R\$ 624,64
1994	30/10/2014	430932-AE	UBERVANIA FERNANDA FARIAS VIEGAS	191/2014	R\$ 378,78
1995	30/10/2014	351562-TE	WALDIZA LIMA TORRES	171/2014	R\$ 767,74



DÍVIDAS ATIVAS NÃO EXCUTADASE NÃO QUITADAS

	Data	Insc.	Nome	D.A	Valor
1996	31/10/2014	584982-AE	ANA MARY PEREIRA BARROS	212/2014	R\$ 572,24
1997	31/10/2014	566200-AE	ANTONIA REGINA COSTA SANTOS	210/2014	R\$ 572,24
1998	31/10/2014	13196-AE	CATARINA SOARES FONSECA	196/2014	R\$ 378,78
1999	31/10/2014	32982-TE	DEUSAMAR SILVA PINTO	201/2014	R\$ 767,74
2000	31/10/2014	80926-AE	FELIZIA DE FATIMA MELO	209/2014	R\$ 378,78
2001	31/10/2014	109933-TE	FRANCISCA DE JESUS DO NASCIMENTO SILVA	203/2014	R\$ 767,74
2002	31/10/2014	24495-AE	MARIA AMELIA COSTA FERREIRA	197/2014	R\$ 572,24
2003	31/10/2014	19252-AE	MARIA DA GRACA DO NASCIMENTO CERQUEIRA	200/2014	R\$ 378,78
2004	31/10/2014	28641-TE	MARIA DO CARMO SILVA SANTOS	199/2014	R\$ 439,30
2005	31/10/2014	235-AE	MARIA RITA MENDES	206/2014	R\$ 378,78
2006	31/10/2014	135294-AE	MARINETE SILVA	204/2014	R\$ 370,36
2007	31/10/2014	138304-AE	RAGNYLD MOHANA SILVA	208/2014	R\$ 301,18
2008	31/10/2014	19628-AE	RAIMUNDA NONATA SILVA VIEGAS	205/2014	R\$ 572,24
2009	03/11/2014	82896-AE	FRANSSINETTI DOS REIS FRAZAO	222/2014	R\$ 378,78
2010	03/11/2014	566228-AE	HADAILTON DUARTE SANTOS	214/2014	R\$ 707,51
2011	03/11/2014	101178-AE	LELIA SILVA BARBOSA	215/2014	R\$ 378,78
2012	03/11/2014	57809-TE	MARIA MADALENA ROCHA DE SOUSA	223/2014	R\$ 413,87
2013	03/11/2014	56724-AE	MARIA ZUCI SOUZA CLOVIEL	217/2014	R\$ 378,78
2014	03/11/2014	273395-AE	ROSIANE DE JESUS SILVA REGO	221/2014	R\$ 97,00
2015	03/11/2014	531726-AE	ROSINETE MACEDO FRANCA	216/2014	R\$ 576,03
2016	04/11/2014	158986-AE	CLARA MARIA DOS SANTOS	224/2014	R\$ 576,03
2017	04/11/2014	19233-AE	DORALICE ROQUE MENDES	227/2014	R\$ 378,78
2018	04/11/2014	1079-AE	ELGINA ASSIS MESQUITA SOARES	225/2014	R\$ 378,78
2019	04/11/2014	563592-TE	ODELICE ALVES DA SILVA	229/2014	R\$ 144,16
2020	04/11/2014	296457-AE	RUBENETA FERREIRA DE CRISTO TELES	228/2014	R\$ 378,78
2021	05/11/2014	70284-AE	CARLOS ALBERTO DA SILVA SANTOS	237/2014	R\$ 576,03
2022	05/11/2014	118196-TE	ELISANGELA BOUERES ARAUJO	242/2014	R\$ 413,87
2023	05/11/2014	76717-AE	GRACA MARIA ROSENDO E SOUSA	231/2014	R\$ 378,78
2024	05/11/2014	290823-AE	KELSIANE SILVA RODRIGUES DUARTE	236/2014	R\$ 576,03
2025	05/11/2014	582988-AE	MARIA EDNA PAOZINHO GOMES	235/2014	R\$ 576,03
2026	05/11/2014	22356-TE	NILZETE VELLOZO DE JESUS	240/2014	R\$ 413,87
2027	07/11/2014	25068-AE	ANA NERY MARTINS MAIA	245/2014	R\$ 458,58
2028	07/11/2014	14188-TE	DALZIMAR DA SILVA NEVES	261/2014	R\$ 403,73
2029	07/11/2014	63383-TE	ELIZABETH COSTA DOS SANTOS	264/2014	R\$ 509,73
2030	07/11/2014	321135-AE	GIRLANE DA SILVA VIEIRA	249/2014	R\$ 458,58
2031	07/11/2014	165367-AE	ISABEL DA PAZ PINTO BARROS	246/2014	R\$ 467,36
2032	07/11/2014	80930-AE	LUCIMAR SIQUEIRA SILVA	254/2014	R\$ 467,36
2033	07/11/2014	536071-AE	MARY MARCIA DOS SANTOS ALVES	243/2014	R\$ 589,35
2034	07/11/2014	64622-AE	NILDA FERNANDES E SILVA LIMA	248/2014	R\$ 458,58
2035	07/11/2014	339806-TE	RUTH ALVES MONTEIRO	266/2014	R\$ 787,99
2036	10/11/2014	35098-TE	MARGARIDA DE ASSIS CARDOZO	274/2014	R\$ 509,73
2037	10/11/2014	78509-TE	MERYLENE CANTANHEDE DIAS	279/2014	R\$ 318,00
2038	10/11/2014	26640-TE	NEIDE DE JESUS FROZ MARTINS	273/2014	R\$ 787,99
2039	10/11/2014	48574-TE	SARAH CRISTINA DOS SANTOS COSTA	272/2014	R\$ 510,61
2040	10/11/2014	118218-TE	VALDA REGINA VILELA RIBEIRO	267/2014	R\$ 510,61
2041	10/11/2014	41101-TE	ZELIA MARIA RATES SILVEIRA	271/2014	R\$ 510,61
2042	11/11/2014	276705-TE	ANA CRISTINA SANTOS VIEIRA	281/2014	R\$ 787,99
2043	11/11/2014	36668-TE	JOSILENE MARANHÃO BARROS	288/2014	R\$ 509,73
2044	11/11/2014	36810-TE	RITA DE CASSIA SILVA	286/2014	R\$ 501,02
2045	12/11/2014	29946-TE	FATIMA BARBOSA ALVES	293/2014	R\$ 787,99
2046	13/11/2014	27892-ENF	ELISIANE NUNES CUTRIM	310/2014	R\$ 747,02
2047	13/11/2014	153868-ENF	JANDA JANAINA JORGE TEIXEIRA	302/2014	R\$ 794,35
2048	13/11/2014	21338-ENF	MARIA GEORGINA PINHEIRO MARTINS	305/2014	R\$ 703,90
2049	17/11/2014	24088-AE	DULCE FACUNDES RIBEIRO	319/2014	R\$ 576,03
2050	24/11/2014	102809-TE	JANAINA PORTUGAL NUNES MEIRELES	342/2014	R\$ 643,83
2051	08/01/2015	185152-TE	DAVINA GONCALVES LIMA DUTRA	95/2015	R\$ 798,02
2052	08/01/2015	51436-TE	ELISABETH SANTOS COSTA	100/2015	R\$ 798,02

DÍVIDAS ATIVAS NÃO EXCUTADASE NÃO QUITADAS

	Data	Insc.	Nome	D.A	Valor
2053	08/01/2015	121133-TE	ELIZABETH DE FATIMA BORE	45/2015	R\$ 798,02
2054	16/01/2015	28936-TE	TEREZA CRISTINA FERREIRA MARTINS	157/2015	R\$ 472,76
2055	20/01/2015	39432-AE	MARIA DA CONSOLACAO DOS SANTOS AIRES	185/2015	R\$ 939,10
2056	20/01/2015	32331-AE	MARIA MADALENA SEREJO EVANGELISTA	191/2015	R\$ 730,43
2057	21/01/2015	212003-TE	MARIA DA CONCEICAO ALMEIDA COSTA	203/2015	R\$ 798,02
2058	23/01/2015	49320-TE	MARIA CORREA PITOMBA	244/2015	R\$ 798,02
2059	19/02/2015	22976-TE	ACIONILDE DE JESUS LEMOS SILVA	288/2015	R\$ 641,80
2060	19/02/2015	334494-TE	ANA LIVIA DE JESUS MARTINS	290/2015	R\$ 803,03
2061	19/02/2015	24716-TE	DENISE DE FATIMA RIBEIRO SANTOS	291/2015	R\$ 632,37
2062	19/02/2015	323222-TE	GEYSIANA FONSECA DA SILVA	287/2015	R\$ 641,80
2063	19/02/2015	339142-TE	IVANDUZILENE DE OLIVEIRA SANTOS DE SOUSA	286/2015	R\$ 641,80
2064	19/02/2015	261491-TE	LUCIENE SOUSA MAIA	284/2015	R\$ 803,03
2065	19/02/2015	36701-TE	MARIA DE LOURDES RIBEIRO FREIRE	293/2015	R\$ 655,69
2066	19/02/2015	48788-TE	VERA LUCIA PEREIRA DINIZ	289/2015	R\$ 803,03
2067	20/02/2015	566218-AE	ALCILENE DE JESUS SOUZA BARROS	318/2015	R\$ 735,02
2068	20/02/2015	122068-AE	ALLAN KARDEC LEMOS MOTA	320/2015	R\$ 735,02
2069	20/02/2015	261542-TE	CRISTINA ALVES DA SILVA	302/2015	R\$ 803,03
2070	20/02/2015	30383-AE	EDNA ARAUJO DA SILVA	328/2015	R\$ 435,53
2071	20/02/2015	276340-TE	GEORGE GOMES MACEDO	310/2015	R\$ 803,03
2072	20/02/2015	48994-TE	LUCIMAR DE SOUZA CANTANHEDE	306/2015	R\$ 803,03
2073	20/02/2015	335212-AE	MARCELO WAQUIM ANCELES	312/2015	R\$ 735,02
2074	20/02/2015	79648-AE	MARCONI JOSE CARVALHO RAMOS	325/2015	R\$ 735,02
2075	20/02/2015	7449-TE	MARIA CELESTE ARAUJO CASTRO	305/2015	R\$ 803,03
2076	20/02/2015	20058-AE	MARIA LUIZA DE ABREU GONCALVES	322/2015	R\$ 735,02
2077	20/02/2015	46440-TE	MARINALVA DE JESUS SOUSA AYRES SANTOS	300/2015	R\$ 803,03
2078	20/02/2015	73384-AE	MAXIMA DOMINGAS CORREA SOARES	316/2015	R\$ 735,02
2079	20/02/2015	263165-AE	MIQUELINA DOS SANTOS	326/2015	R\$ 587,39
2080	20/02/2015	572923-AE	ROSIENE DE JESUS MENDES CAMPOS	313/2015	R\$ 719,47
2081	20/02/2015	15866-TE	TEREZINHA DE JESUS CASTRO	309/2015	R\$ 803,03
2082	16/03/2015	101177-AE	ANA AMELIA SOUSA PEREIRA	333/2015	R\$ 739,61
2083	16/03/2015	27881-AE	ROSARIO DE MARIA PINTO GOMES	336/2015	R\$ 739,61
2084	28/04/2015	28935-TE	THERESA CRISTHINA MONTEIRO DINIZ	445/2015	R\$ 813,04
2085	26/05/2015	47504-TE	ADILCE ARAUJO PEREIRA	457/2015	R\$ 818,05
2086	26/05/2015	49028-TE	ALCIDES NETO PEREIRA	471/2015	R\$ 818,05
2087	26/05/2015	83721-TE	ESTER JANSEN SILVA	453/2015	R\$ 818,05
2088	26/05/2015	26433-TE	GILVANETE DE FATIMA SILVA	449/2015	R\$ 818,05
2089	26/05/2015	96202-TE	IVAN COSTA NEVES	462/2015	R\$ 818,05
2090	26/05/2015	46877-TE	MARILENE MARQUES PEREIRA	456/2015	R\$ 818,05
2091	26/05/2015	106683-TE	MARIZE GOMES CARVALHO	447/2015	R\$ 818,05
2092	26/05/2015	29970-TE	VALDINEA MARTINS AROUCHE	466/2015	R\$ 818,05
2093	01/06/2015	158720-TE	ANA CAROLINA MELO MONTEIRO	492/2015	R\$ 823,06
2094	01/06/2015	260120-TE	DINALVA SERRA SOUSA	494/2015	R\$ 658,35
2095	01/06/2015	12836-TE	ELEUZINA DAS CHAGAS ARAUJO	505/2015	R\$ 658,35
2096	01/06/2015	23255-TE	ELIANE LINDALVA BARBOSA SILVA	479/2015	R\$ 823,06
2097	01/06/2015	226827-TE	GLEICYNARA LIMA DINIZ	500/2015	R\$ 908,06
2098	01/06/2015	59494-TE	JANDIRA VIANA GOMES	480/2015	R\$ 823,06
2099	01/06/2015	49090-TE	JORGENILSON NEVES	495/2015	R\$ 823,06
2100	01/06/2015	154031-TE	KELLY CRISTINA DOS SANTOS	507/2015	R\$ 804,92
2101	01/06/2015	183098-ENF	LEONARDO FARIAS DE ALBUQUERQUE	514/2015	R\$ 973,55
2102	01/06/2015	58854-TE	MARGARIDA RODRIGUES	504/2015	R\$ 823,06
2103	01/06/2015	10290-ENF	MARIA APARECIDA ARRAES DE ARAUJO	513/2015	R\$ 832,31
2104	01/06/2015	51550-TE	MARIA DA CONCEICAO ARAUJO MELO	483/2015	R\$ 823,06
2105	01/06/2015	433417-TE	MARINA DE JESUS CHAGAS	508/2015	R\$ 658,35
2106	01/06/2015	152784-TE	MIRIAN SILVA CARVALHAL	498/2015	R\$ 823,06
2107	01/06/2015	449980-TE	RITA CUNHA TORRES	502/2015	R\$ 658,35
2108	01/06/2015	27009-AE	TEREZA DE SOUSA PEREIRA	503/2015	R\$ 753,36
2109	03/06/2015	153618-ENF	JUCIVAN PEREIRA DA SILVA	518/2015	R\$ 832,31



DÍVIDAS ATIVAS NÃO EXCUTADASE NÃO QUITADAS

	Data	Insc.	Nome	D.A	Valor
2110	03/06/2015	10055-ENF	ODILA MARCIA VINHAS DA SILVA	521/2015	R\$ 832,31
2111	08/06/2015	13887-TE	DOUGIVAL DE JESUS COSTA	530/2015	R\$ 823,06
2112	08/06/2015	19010-AE	MARIA DA CONCEICAO GOMES GONCALVES	525/2015	R\$ 753,36
2113	08/06/2015	37803-AE	MARIA MADALENA FERREIRA DE SA	527/2015	R\$ 753,36
2114	08/06/2015	70321-AE	TELMA NAZARE JARDIM PEDRACA	526/2015	R\$ 753,36
2115	09/06/2015	68525-TE	ELIZABETH LIMA AMORIM	537/2015	R\$ 823,06
2116	09/06/2015	19266-TE	SILVANIRA BATISTA DOS SANTOS	536/2015	R\$ 823,06
2117	10/06/2015	556399-AE	DULCILENE DE JESUS OLIVEIRA AGUIAR	541/2015	R\$ 753,36
2118	10/06/2015	155738-TE	FABIANE ABREU NUNES	548/2015	R\$ 823,06
2119	10/06/2015	391610-TE	FLAVIA VALERIA SOUSA CANTANHEDE	543/2015	R\$ 658,35
2120	10/06/2015	50557-TE	LINDALVA MARIA CUNHA SILVA	549/2015	R\$ 823,06
2121	10/06/2015	39266-TE	LUCYLEIDE RODRIGUES PONTES	551/2015	R\$ 1.018,63
2122	10/06/2015	37978-TE	MARIA ANDRELINA PINTO PEREIRA	546/2015	R\$ 823,06
2123	10/06/2015	24377-TE	SILVANA REGIA NASCIMENTO SILVA	545/2015	R\$ 823,06
2124	11/06/2015	44054-TE	DELGY SOARES GOMES	555/2015	R\$ 823,06
2125	11/06/2015	137985-AE	ELISABETH RABELO MENDONCA	565/2015	R\$ 753,36
2126	11/06/2015	105485-AE	LILIAN SANTOS BARROS	562/2015	R\$ 753,36
2127	11/06/2015	152763-TE	MARIA DAS GRACAS DE OLIVEIRA CRUZ	564/2015	R\$ 823,06
2128	11/06/2015	152688-TE	MERANDULINA BARROS SOUSA	558/2015	R\$ 488,66
2129	11/06/2015	28650-TE	NADIA MARIA NASCIMENTO NICACIO	554/2015	R\$ 823,06
2130	11/06/2015	23737-TE	UBALDINA ALVES SANTOS	1476/2015	R\$ 203,93
2131	06/07/2016	369657-ENF	ALANA COSTA SILVA	24/2016	R\$ 191,38
2132	06/07/2016	153698-ENF	CAMILLA GIOVANNA BARROSO REDONDO	74/2016	R\$ 771,46
2133	06/07/2016	313013-ENF	CARLOS SOUSA CARVALHO	46/2016	R\$ 577,38
2134	06/07/2016	241272-TE	CICERA ROMAO MELO	109/2016	R\$ 578,40
2135	06/07/2016	141222-TE	CONCEICAO DE MARIA ALMEIDA LEITAO	48/2016	R\$ 241,52
2136	06/07/2016	29940-TE	CONCEICAO DE MARIA GOMES DE SOUSA	81/2016	R\$ 344,68
2137	06/07/2016	505652-TE	CRISTIANE COSTA CASTELO BRANCO	64/2016	R\$ 265,08
2138	06/07/2016	59376-ENF	DENERVAL MADEIRA DOS SANTOS	116/2016	R\$ 609,07
2139	06/07/2016	261512-TE	DIANA RACHEL COSTA DA SILVA	63/2016	R\$ 332,32
2140	06/07/2016	627740-TE	ELIDIANE CARDOSO VALE	92/2016	R\$ 348,36
2141	06/07/2016	307284-TE	ELIZABETH FABIOLA TEIXEIRA ALVES	107/2016	R\$ 172,32
2142	06/07/2016	433846-TE	ELONEYDA REGIA LOBATO SOUSA	104/2016	R\$ 166,16
2143	06/07/2016	170345-ENF	EZEQUIAS VELOZO COELHO	89/2016	R\$ 845,29
2144	06/07/2016	112062-TE	FLOR DE MARIA SOUSA DE MESQUITA	23/2016	R\$ 677,06
2145	06/07/2016	277844-ENF	FLOR DE MARIA SOUSA DE MESQUITA	83/2016	R\$ 972,42
2146	06/07/2016	529274-AE	FRANCISCO DE ASSIS MARTINS DA SILVA	62/2016	R\$ 932,04
2147	06/07/2016	486369-AE	GEANE PEREIRA DOS SANTOS	100/2016	R\$ 257,76
2148	06/07/2016	558403-TE	GEISA MARTINS E SILVA	91/2016	R\$ 409,33
2149	06/07/2016	503745-TE	HADAILTON DUARTE SANTOS	114/2016	R\$ 723,00
2150	06/07/2016	433538-TE	HERLANDSON MAX DOS ANJOS SENA	111/2016	R\$ 988,32
2151	06/07/2016	54753-TE	ISABEL CRISTINA CAMARA SANTOS	67/2016	R\$ 693,75
2152	06/07/2016	485157-TE	ISALDINA DOS SANTOS MOREIRA	112/2016	R\$ 253,35
2153	06/07/2016	518210-AE	ISOLDA MARIA BARROSO GOMES	65/2016	R\$ 614,00
2154	06/07/2016	86458-TE	JAQUELINE MOUSINHO MONTEIRO	68/2016	R\$ 177,66
2155	06/07/2016	613477-AE	JOABE SILVA GOMES	37/2016	R\$ 231,25
2156	06/07/2016	625063-TE	JOSELY GOULART DO NASCIMENTO DO ESPIRITO SANTO	28/2016	R\$ 348,36
2157	06/07/2016	126193-ENF	KARLA ROBERTA RIBEIRO GOMES COSTA	102/2016	R\$ 1.041,96
2158	06/07/2016	567464-TE	LAERCIO MARTINS BRITO	39/2016	R\$ 810,40
2159	06/07/2016	563620-TE	LILIANE TEREZA ABREU PENHA	36/2016	R\$ 157,91
2160	06/07/2016	555534-TE	LUIZA OLIVEIRA LIMA NETA PEREIRA	113/2016	R\$ 564,20
2161	06/07/2016	311623-ENF	MACILENE SODRE MARTINS	45/2016	R\$ 486,45
2162	06/07/2016	556405-AE	MARIA ATELITA SILVA BEZERRA	105/2016	R\$ 431,94
2163	06/07/2016	474837-TE	MARIA AUGUSTA PACHECO DOURADO	71/2016	R\$ 668,12
2164	06/07/2016	631106-TE	MARIA BERNARDETE SILVA	84/2016	R\$ 219,12
2165	06/07/2016	303934-ENF	MARIA DE FATIMA MARTINS NASCIMENTO	44/2016	R\$ 413,97
2166	06/07/2016	29280-TE	MARIA DE JESUS DIAS MENDES	106/2016	R\$ 395,64

DÍVIDAS ATIVAS NÃO EXCUTADASE NÃO QUITADAS

	Data	Insc.	Nome	D.A	Valor
2167	06/07/2016	160378-ENF	MARIA DO BOM PARTO VIANA SILVA SERRA	115/2016	R\$ 329,64
2168	06/07/2016	27458-TE	MARIA DO CARMO CASTRO COSTA	99/2016	R\$ 795,30
2169	06/07/2016	133333-TE	MARIA JOSE MONTEIRO DA SILVA	90/2016	R\$ 132,53
2170	06/07/2016	744400-TE	MARIVANE COSTA DE JESUS	72/2016	R\$ 240,64
2171	06/07/2016	152691-TE	MARLENE CHRISTINE VIANA COLASSO	32/2016	R\$ 332,32
2172	06/07/2016	204308-ENF	NAYANA PEREIRA DE OLIVEIRA	56/2016	R\$ 1.075,45
2173	06/07/2016	342519-TE	PAULA DE JESUS SILVA DE SOUSA	57/2016	R\$ 699,31
2174	06/07/2016	717512-TE	ROSIMEIRY FERREIRA DA SILVA	80/2016	R\$ 381,64
2175	06/07/2016	118174-TE	ROSINETE VIEGAS GUTERRES	94/2016	R\$ 527,98
2176	06/07/2016	307240-TE	ROSSICLEA DOS SANTOS SOUZA	88/2016	R\$ 473,72
2177	06/07/2016	329027-ENF	SANDRA REGINA DE OLIVEIRA MADEIRA CARVALHO	76/2016	R\$ 291,90
2178	06/07/2016	691333-TE	SHIRLY SILVA DE JESUS	40/2016	R\$ 610,69
2179	06/07/2016	623881-TE	SILVIA REGINA ALMEIDA FERREIRA	95/2016	R\$ 249,24
2180	06/07/2016	479397-TE	SOLANGE CRISTINA AZEVEDO DE OLIVEIRA	119/2016	R\$ 340,02
2181	06/07/2016	680845-TE	UBETRAN D'ECA ROCHA	75/2016	R\$ 240,52
2182	07/07/2016	147886-TE	ADRIANA GOMES FUENTES	195/2016	R\$ 331,52
2183	07/07/2016	391637-TE	ANDREA YSMARE ARAUJO DA SILVA DIAS	153/2016	R\$ 163,42
2184	07/07/2016	368905-ENF	ANTONIA EDILANIA ANTUNES NECO	163/2016	R\$ 287,07
2185	07/07/2016	22340-TE	ANTONIA ISABEL FERREIRA CHAVES	161/2016	R\$ 232,14
2186	07/07/2016	433451-TE	BENEDITO LOBATO BARROS	139/2016	R\$ 613,94
2187	07/07/2016	201508-ENF	BRUNO FREITAS VIEIRA	224/2016	R\$ 951,60
2188	07/07/2016	224569-ENF	CHARLES ROBERT CARVALHO COSTA	145/2016	R\$ 877,81
2189	07/07/2016	202295-ENF	CLADIJANE MARA NASCIMENTO DOS SANTOS	168/2016	R\$ 1.495,58
2190	07/07/2016	89443-ENF	CRISTINA DE SOUSA COELHO	140/2016	R\$ 1.301,93
2191	07/07/2016	224308-ENF	DANNIVIA DE PAULA TEIXEIRA DOS SANTOS	216/2016	R\$ 1.175,58
2192	07/07/2016	249965-ENF	DEBORA NETA SERRA SILVA	189/2016	R\$ 1.113,87
2193	07/07/2016	362289-TE	DENISE ALMEIDA COSTA POMPEU	193/2016	R\$ 431,24
2194	07/07/2016	321158-TE	DULCIENE PEREIRA COSTA	125/2016	R\$ 238,57
2195	07/07/2016	152861-TE	EDYLANNA DE SOUSA LIMA	196/2016	R\$ 855,08
2196	07/07/2016	226861-TE	EFIGENIA MAGNA RABELO	123/2016	R\$ 403,16
2197	07/07/2016	471473-TE	EUDILENE SOUSA	218/2016	R\$ 786,48
2198	07/07/2016	433800-TE	FRANCISCA DAS CHAGAS DE MACEDO SILVA	226/2016	R\$ 378,57
2199	07/07/2016	453641-AE	FRANCISCO ANDRE SILVA OLIVEIRA	183/2016	R\$ 685,70
2200	07/07/2016	396205-TE	GERSON FERREIRA DA SILVA	134/2016	R\$ 190,08
2201	07/07/2016	153847-ENF	GIRLENE ALVES BAIMA	205/2016	R\$ 590,07
2202	07/07/2016	165038-AE	GIRLENE ALVES BAIMA	207/2016	R\$ 456,95
2203	07/07/2016	294448-ENF	GLAUCIANA DUARTE COSTA	227/2016	R\$ 1.153,61
2204	07/07/2016	680932-TE	HARLLEN MICHAELN CORREA SOUZA	152/2016	R\$ 499,33
2205	07/07/2016	172571-TE	IVONETE SILVA NOGUEIRA	197/2016	R\$ 806,40
2206	07/07/2016	200809-ENF	JACYSLANY DE SOUSA CARVALHO	209/2016	R\$ 588,12
2207	07/07/2016	323259-TE	JOA OLIVEIRA SILVA	166/2016	R\$ 610,40
2208	07/07/2016	172236-ENF	JONES DE MORAES SILVA	228/2016	R\$ 1.750,95
2209	07/07/2016	691068-TE	JOSE WILTON JESUS DE SOUSA	180/2016	R\$ 499,32
2210	07/07/2016	234989-ENF	JOSELIA DUARTE DA COSTA SOUSA	146/2016	R\$ 1.175,58
2211	07/07/2016	485178-TE	JOSENILTON DE OLIVEIRA COELHO	171/2016	R\$ 163,42
2212	07/07/2016	161198-TE	JULLIENE MARIA CARNEIRO SILVA ALMEIDA	137/2016	R\$ 434,22
2213	07/07/2016	235296-TE	KARLA FRANCA LOUZEIRO COSTA	213/2016	R\$ 573,15
2214	07/07/2016	217729-TE	KEYSA FLORA SILVA ALVES	232/2016	R\$ 165,06
2215	07/07/2016	527596-TE	LEANDRO SILVA PIMENTEL	162/2016	R\$ 355,93
2216	07/07/2016	121053-TE	LOURDIMAR DE JESUS TEIXEIRA AMARAL	185/2016	R\$ 1.099,78
2217	07/07/2016	172187-ENF	LUCIANA MELO CORDEIRO	211/2016	R\$ 287,06
2218	07/07/2016	625067-TE	LURDIMAR SILVA BARROS	156/2016	R\$ 167,00
2219	07/07/2016	758287-TE	MAELE CRISTINA COSTA PEREIRA	233/2016	R\$ 249,24
2220	07/07/2016	495178-AE	MAMEDIO ALMEIDA NETO	235/2016	R\$ 802,00
2221	07/07/2016	426562-TE	MARCELA DE FATIMA DE CARVALHO	186/2016	R\$ 795,80
2222	07/07/2016	558244-TE	MARIA ALCIONE COSTA	173/2016	R\$ 242,55
2223	07/07/2016	503714-TE	MARIA ROSA PIRES AGUIAR	141/2016	R\$ 265,31



DÍVIDAS ATIVAS NÃO EXCUTADASE NÃO QUITADAS

Data	Insc.	Nome	D.A	Valor
2224	07/07/2016	121031-TE MIRIAN PIRES DE OLIVEIRA	212/2016	R\$ 81,71
2225	07/07/2016	111973-TE NELIANE SILVA JANSEN	142/2016	R\$ 221,54
2226	07/07/2016	185100-TE NILCILENE DA LUZ RAMOS	221/2016	R\$ 376,88
2227	07/07/2016	623878-TE NIVIA GOMES DA SILVA	167/2016	R\$ 477,24
2228	07/07/2016	20649-ENF NORMELIA DE JESUS MIRANDA	177/2016	R\$ 1.657,21
2229	07/07/2016	479369-TE ROBSON MARTINS FERREIRA	151/2016	R\$ 604,44
2230	07/07/2016	581864-AE ROSALLY AIRES VIEIRA	220/2016	R\$ 292,79
2231	07/07/2016	135424-ENF SANDRO ROGERIO DOS SANTOS LAGO	206/2016	R\$ 746,53
2232	07/07/2016	645207-AE SANTANA ROSA FERREIRA	222/2016	R\$ 777,98
2233	07/07/2016	336943-AE SILVANIA CARLA CARDOSO SILVA	204/2016	R\$ 356,04
2234	07/07/2016	160329-ENF SILVIA ANDRADE AZEVEDO MUNIZ	179/2016	R\$ 730,95
2235	07/07/2016	433408-TE SILVIA MARIA DOS SANTOS	217/2016	R\$ 449,72
2236	07/07/2016	737549-TE SOCORRO DE CASSIA SILVA DINIZ	208/2016	R\$ 643,39
2237	07/07/2016	601762-TE TASSIA CRISTINA DA COSTA DOS SANTOS AMORIM	170/2016	R\$ 376,02
2238	08/07/2016	116769-ENF ADNA GESARONE CARVALHO FERREIRA	286/2016	R\$ 903,78
2239	08/07/2016	361507-TE ADRIANA VALE DA SILVA ROCHA	287/2016	R\$ 402,44
2240	08/07/2016	239592-ENF AMANDA DE FIGUEIREDO SEREJO	271/2016	R\$ 583,77
2241	08/07/2016	338581-TE ANA LUCIA FERREIRA CASTELO	284/2016	R\$ 613,16
2242	08/07/2016	620952-AE ANDREIA SALES SANTOS	244/2016	R\$ 232,00
2243	08/07/2016	375564-TE CARLOS JOSE AIRES	277/2016	R\$ 418,74
2244	08/07/2016	564501-AE CHIRLENE BRITO DA SILVA	260/2016	R\$ 303,84
2245	08/07/2016	558304-TE CRYSNELIA BATISTA LINHARES CARVALHO	276/2016	R\$ 382,08
2246	08/07/2016	735827-TE ELCIONE RAMALHO	278/2016	R\$ 249,24
2247	08/07/2016	568469-TE ELIENE LINDOSO SANTOS	281/2016	R\$ 471,84
2248	08/07/2016	77628-TE FRANCENIR GUIMARAES DOS SANTOS	270/2016	R\$ 591,81
2249	08/07/2016	197375-TE GIOVANNA CAROLINE PONTES FARIAS	274/2016	R\$ 697,90
2250	08/07/2016	24723-TE IARA LOURDES RODRIGUES	251/2016	R\$ 596,80
2251	08/07/2016	24724-TE JACIREMA ROSA MENDES MELO	261/2016	R\$ 867,60
2252	08/07/2016	370079-ENF JESSICA FABIOLA SANTOS VARAO	280/2016	R\$ 143,53
2253	08/07/2016	167443-TE JOANA SOUSA DE JESUS	250/2016	R\$ 266,31
2254	08/07/2016	471516-AE KEILA GUSMAO SOUSA DE MATOS	279/2016	R\$ 177,12
2255	08/07/2016	72542-TE LEILA MARIA FERREIRA SILVA	267/2016	R\$ 115,22
2256	08/07/2016	217802-TE LIGIA DE CASSIA ABREU CASTRO	256/2016	R\$ 567,15
2257	08/07/2016	218746-ENF MARCUS ROGERIO LOUZEIRO MOURA	247/2016	R\$ 415,41
2258	08/07/2016	433490-TE MARIA DA CONCEICAO GONCALVES NETA	282/2016	R\$ 604,16
2259	08/07/2016	556521-AE MARIA JOANA SOARES MENDONCA	288/2016	R\$ 253,33
2260	08/07/2016	687829-TE NUBIA RAQUEL RODRIGUES FONSECA	283/2016	R\$ 348,24
2261	08/07/2016	172089-ENF PATRICIA DA SILVA SERRA	265/2016	R\$ 963,50
2262	08/07/2016	202652-ENF RAIANA KLEIA DOS SANTOS JUSTINO	245/2016	R\$ 861,54
2263	08/07/2016	852640-TE ROSANIRA SOUSA PEREIRA	258/2016	R\$ 163,42
2264	08/07/2016	60260-TE SANDRA RAQUEL GOMES	253/2016	R\$ 219,12
2265	08/07/2016	167222-ENF WILLAME WAQUIM ANCELES	266/2016	R\$ 1.214,85
2266	12/07/2016	293483-ENF ANTONIA DE KASSIA REGO PINHEIRO LAGO	305/2016	R\$ 407,88
2267	12/07/2016	261510-TE ANTONIA GUSMAO SARAIVA	351/2016	R\$ 484,06
2268	12/07/2016	416198-TE BENEDITA DOS SANTOS SOARES	291/2016	R\$ 367,41
2269	12/07/2016	515532-TE CLAUDETH MERCEDES REIS BALDEZ	353/2016	R\$ 604,73
2270	12/07/2016	733004-TE CONCEICAO DE MARIA ASSUNCAO	350/2016	R\$ 390,54
2271	12/07/2016	558384-TE CONCEICAO DE MARIA MENDES COSTA	304/2016	R\$ 359,05
2272	12/07/2016	463015-TE DILMA DE FATIMA PASSOS CASTRO	317/2016	R\$ 472,74
2273	12/07/2016	646020-AE EDNALVA COSTA SILVA	308/2016	R\$ 293,74
2274	12/07/2016	176445-ENF ERINA KENIA PIRES GOMES	290/2016	R\$ 1.132,80
2275	12/07/2016	176509-ENF FLAVIA DE NAZARE OLIVEIRA LACERDA	299/2016	R\$ 1.084,95
2276	12/07/2016	251193-ENF FLAVIA REGINA SILVA GARCEZ	314/2016	R\$ 296,68
2277	12/07/2016	102519-ENF FRHEDERICK AUGUSTO VIEIRA NOGUEIRA	309/2016	R\$ 2.597,10
2278	12/07/2016	733011-TE IGOR NASCIMENTO NAZARE	289/2016	R\$ 81,71
2279	12/07/2016	316810-TE ISMENIA PADILHA GARCIA	310/2016	R\$ 941,14
2280	12/07/2016	183073-ENF JEANIE DIAS DA SILVA GARCIA	346/2016	R\$ 822,43

DÍVIDAS ATIVAS NÃO EXCUTADASE NÃO QUITADAS

	Data	Insc.	Nome	D.A	Valor
2281	12/07/2016	558238-TE	JOINA MARIA SILVA LEITAO	322/2016	R\$ 426,39
2282	12/07/2016	141247-ENF	JOSE ALFREDO QUEIROZ DE OLIVEIRA FILHO	341/2016	R\$ 138,87
2283	12/07/2016	234988-ENF	JOSE FRANCISCO ITALIANO NUNES FILHO	347/2016	R\$ 820,44
2284	12/07/2016	732668-ENF	KEYLEN ANNE MARTINS PINTO CORREA	312/2016	R\$ 163,42
2285	12/07/2016	70600-ENF	LUZENICE SILVA RIBEIRO	303/2016	R\$ 143,53
2286	12/07/2016	62543-TE	MARCIO DE SOUSA OLIVEIRA	300/2016	R\$ 499,34
2287	12/07/2016	61678-TE	MARIA HELENA MELO BARROS	315/2016	R\$ 613,06
2288	12/07/2016	269073-ENF	MARIA LUCIA PEREIRA LOPES	348/2016	R\$ 408,69
2289	12/07/2016	469083-TE	MARILIA COSTA COSTA	292/2016	R\$ 700,60
2290	12/07/2016	626650-TE	SAMARA BARROS ROCHA DE JESUS	330/2016	R\$ 348,34
2291	12/07/2016	292187-TE	SANDRA MARIA ATAIDE DOS SANTOS	325/2016	R\$ 1.225,20
2292	12/07/2016	183123-ENF	SUELLEN FERREIRA DO NASCIMENTO	298/2016	R\$ 710,00
2293	12/07/2016	691336-TE	SUELY CRISTINA BORGES BARROS	352/2016	R\$ 386,80
2294	12/07/2016	628749-TE	SYLVANA FERREIRA SILVA	313/2016	R\$ 144,18
2295	13/07/2016	629036-TE	ABIMAEEL COELHO ARAUJO	424/2016	R\$ 318,12
2296	13/07/2016	735513-TE	ADRINA MARIA MACHADO SILVA	361/2016	R\$ 249,24
2297	13/07/2016	74917-ENF	ALECIDIA RIBEIRO FREITAS	415/2016	R\$ 331,72
2298	13/07/2016	646017-AE	CARLENE CABRAL DE OLIVEIRA	400/2016	R\$ 657,73
2299	13/07/2016	90714-ENF	CINTIA MARIA LEO CORREA	409/2016	R\$ 1.495,59
2300	13/07/2016	110017-TE	CLAUDIONIR CESAR DOS SANTOS COIMBRA VIEIRA	419/2016	R\$ 163,42
2301	13/07/2016	20184-ENF	CONCEICAO DE MARIA MESQUITA DE MESQUITA	402/2016	R\$ 2.858,61
2302	13/07/2016	109954-TE	CREUDILENNE DINIZ NUNES	367/2016	R\$ 605,72
2303	13/07/2016	29164-TE	DALIAN CRISTINA DA SILVA	410/2016	R\$ 723,00
2304	13/07/2016	563349-TE	DAYANE PINTO BASTOS	382/2016	R\$ 221,54
2305	13/07/2016	503555-AE	DOMINGAS COSTA LEMOS	389/2016	R\$ 369,10
2306	13/07/2016	373449-ENF	ELIANA SOUSA NOVAES	423/2016	R\$ 287,06
2307	13/07/2016	807989-TE	ELISABETH SAMINEZ ROCHA	358/2016	R\$ 474,50
2308	13/07/2016	231583-ENF	EMANUELLE DE SOUZA SILVA	387/2016	R\$ 1.148,16
2309	13/07/2016	184332-TE	FERNANDA CRISTINA MORAES SANTOS	407/2016	R\$ 723,00
2310	13/07/2016	613463-AE	FRANCISCA CUTRIM PINTO	429/2016	R\$ 191,28
2311	13/07/2016	497015-TE	GLORIA DE LOURDES SANTOS DE SOUSA	420/2016	R\$ 433,80
2312	13/07/2016	515602-TE	IZINETE CARVALHO NERI TORRES	401/2016	R\$ 81,71
2313	13/07/2016	234849-ENF	JOELMA SALES DE OLIVEIRA	421/2016	R\$ 1.021,50
2314	13/07/2016	610786-AE	JOZINETH DA LUZ JANSEM	399/2016	R\$ 319,00
2315	13/07/2016	479362-TE	KLESIANE DA LUZ MADEIRA SANTOS	356/2016	R\$ 508,14
2316	13/07/2016	335585-ENF	LUANA ALENCAR DE ARAUJO	414/2016	R\$ 185,78
2317	13/07/2016	471422-TE	LUCENILDE GOMES DE OLIVEIRA	372/2016	R\$ 334,79
2318	13/07/2016	450306-TE	MARCELA SILVA DANTAS	388/2016	R\$ 499,33
2319	13/07/2016	463059-TE	MARCIA ANDREA DINIZ DA SILVA	403/2016	R\$ 672,49
2320	13/07/2016	471415-TE	MARIA ANA DA SILVA	396/2016	R\$ 721,12
2321	13/07/2016	70422-TE	MARIA DA CONCEICAO SANTOS SILVA FILHA	391/2016	R\$ 601,84
2322	13/07/2016	28146-TE	MARIA ELIZABET RIBEIRO DA SILVA	380/2016	R\$ 637,08
2323	13/07/2016	268849-ENF	MARIETE FERREIRA CABRAL	376/2016	R\$ 204,07
2324	13/07/2016	526947-TE	MARINA SUZANA SILVA DA CRUZ FERREIRA	377/2016	R\$ 113,00
2325	13/07/2016	99422-ENF	MARLA FRANCO REIS	413/2016	R\$ 1.191,19
2326	13/07/2016	251835-ENF	MAYRA GUEDES PAIVA CUNHA	373/2016	R\$ 877,13
2327	13/07/2016	658280-TE	NATHALIA DA SILVA NEVES	404/2016	R\$ 335,13
2328	13/07/2016	52963-TE	NILTON CESAR SOUSA MORAES	370/2016	R\$ 163,42
2329	13/07/2016	513929-TE	NUBIA FERREIRA SANTOS BARBOSA	411/2016	R\$ 795,30
2330	13/07/2016	473372-TE	OCEANE CUTRIM SOUZA	379/2016	R\$ 264,66
2331	13/07/2016	323245-TE	OLENIVIA PATRICIA BARBOSA	427/2016	R\$ 305,66
2332	13/07/2016	748468-TE	RAIMUNDO PINHEIRO DOS REIS	385/2016	R\$ 188,80
2333	13/07/2016	160719-ENF	RAMONE LUCIANA SANTOS FERREIRA ARAUJO	364/2016	R\$ 1.042,44
2334	13/07/2016	563461-TE	ROSANA ABREU DUARTE DOS SANTOS	416/2016	R\$ 517,80
2335	13/07/2016	526965-TE	ROSILENE PEREIRA	369/2016	R\$ 605,72
2336	13/07/2016	312450-TE	SILVIA DE SOUSA PINHEIRO	383/2016	R\$ 133,93
2337	13/07/2016	351958-TE	TATHIANA ANGELICA REGO PEREIRA	430/2016	R\$ 240,94



DÍVIDAS ATIVAS NÃO EXCUTADASE NÃO QUITADAS

Data	Insc.	Nome	D.A	Valor
2338	13/07/2016	529424-AE	UMBELINA DA HORA AMORIM	365/2016 R\$ 838,06
2339	13/07/2016	172066-ENF	WALTHAIS COSTA CORREA	386/2016 R\$ 451,84
2340	14/07/2016	24711-TE	ALDENICE NEVES BARROS	448/2016 R\$ 795,30
2341	14/07/2016	520349-TE	ALEXSANDRA SILVA ALVES	508/2016 R\$ 516,80
2342	14/07/2016	433396-TE	ANA LEILA AZEVEDO PINTO	455/2016 R\$ 374,76
2343	14/07/2016	34156-ENF	ANA MARY OLIVEIRA COSTA	435/2016 R\$ 761,40
2344	14/07/2016	646015-AE	BENICIO GENESIO CARVALHO FILHO	540/2016 R\$ 1.039,60
2345	14/07/2016	323768-TE	CRISTIANE CARVALHO SOUSA	437/2016 R\$ 633,45
2346	14/07/2016	754541-TE	CRISTIANE MONTEIRO VIANA	502/2016 R\$ 265,84
2347	14/07/2016	485254-TE	DANIELLE SOUSA DINIZ	477/2016 R\$ 595,88
2348	14/07/2016	57273-TE	DILCILENE LISBOA DE SOUZA	468/2016 R\$ 228,75
2349	14/07/2016	149621-TE	ELENILCE SILVA SENA CARVALHO	465/2016 R\$ 307,47
2350	14/07/2016	473367-TE	ELIZANGELA AZEVEDO RODRIGUES	458/2016 R\$ 528,95
2351	14/07/2016	128368-ENF	FLAVIANO SAADS PEREIRA PAZ	442/2016 R\$ 1.280,49
2352	14/07/2016	200927-TE	HOCELIR DE MARIA PEREIRA ALMEIDA	501/2016 R\$ 578,40
2353	14/07/2016	200927-TE	HOCELIR DE MARIA PEREIRA ALMEIDA	503/2016 R\$ 216,90
2354	14/07/2016	433286-TE	ILMARYA BETHANIA BATISTA DOS REIS COSTA	528/2016 R\$ 723,00
2355	14/07/2016	664164-AE	IOLANDA CUNHA MENDES	482/2016 R\$ 366,40
2356	14/07/2016	109944-TE	IVANETE BARROS DOS ANJOS	452/2016 R\$ 101,47
2357	14/07/2016	241214-TE	JACIANE ARAUJO GONCALVES	460/2016 R\$ 163,42
2358	14/07/2016	773351-TE	JADIELSON COSTA CORVELO	533/2016 R\$ 221,54
2359	14/07/2016	71841-TE	JOICY CORREA CARNEIRO	495/2016 R\$ 81,71
2360	14/07/2016	476252-AE	JOSE OLIMPIO GOMES OLIVEIRA	530/2016 R\$ 342,87
2361	14/07/2016	101535-TE	JOSELY PEREIRA REGO	439/2016 R\$ 723,00
2362	14/07/2016	178348-TE	JUCIVALDO FRANCA SILVA	451/2016 R\$ 1.173,00
2363	14/07/2016	191290-ENF	KATYANA CINTIA LEITE SOUSA	510/2016 R\$ 1.370,93
2364	14/07/2016	65526-TE	LAURILENE FERREIRA COSTA CARDOSO	473/2016 R\$ 81,71
2365	14/07/2016	38951-ENF	LIBERATA CAMPOS COIMBRA	517/2016 R\$ 364,38
2366	14/07/2016	334541-TE	LIDIANE SOARES CAMPOS	450/2016 R\$ 265,84
2367	14/07/2016	483148-TE	LIGIA MACHADO DE OLIVEIRA FERREIRA	433/2016 R\$ 688,63
2368	14/07/2016	518230-AE	LINDALVA DE SOUSA SANTOS	483/2016 R\$ 185,26
2369	14/07/2016	426307-TE	LUCIMARY NASCIMENTO DA SILVA PASSINHO	474/2016 R\$ 454,28
2370	14/07/2016	449735-TE	MAGNOLIA CARNEIRO SILVA	493/2016 R\$ 959,58
2371	14/07/2016	623250-AE	MARIA BENEDITA CONCEICAO FERREIRA	512/2016 R\$ 714,60
2372	14/07/2016	51716-TE	MARIA DAS GRACAS VIANA FERNANDES	463/2016 R\$ 81,71
2373	14/07/2016	46576-TE	MARIA DO ESPIRITO SANTO CARVALHO MARAVALHO	499/2016 R\$ 698,70
2374	14/07/2016	670743-AE	MARIA LUCIA BORGES COSTA	489/2016 R\$ 423,51
2375	14/07/2016	556651-AE	MARILENE E SILVA SOUSA	434/2016 R\$ 1.106,15
2376	14/07/2016	234826-ENF	MARTA SILVA GONCALVES	449/2016 R\$ 533,20
2377	14/07/2016	687826-TE	MOISANGELA DOS SANTOS DA SILVA	447/2016 R\$ 81,71
2378	14/07/2016	301826-ENF	PATRICIA ALVES BRAGA	487/2016 R\$ 136,10
2379	14/07/2016	254404-ENF	PAULO ADRIANO AMORIM COSTA	478/2016 R\$ 483,70
2380	14/07/2016	148153-ENF	ROSE TROVAO COSTA	539/2016 R\$ 1.561,44
2381	14/07/2016	74692-ENF	ROSEANE DE JESUS LINHARES VIEGAS	476/2016 R\$ 983,68
2382	14/07/2016	298435-TE	ROSENILDE DA SILVA CUNHA	464/2016 R\$ 465,95
2383	14/07/2016	533555-TE	ROSINETE COSTA LOPES	522/2016 R\$ 416,10
2384	14/07/2016	261455-TE	SHIRLENE DE FATIMA SANTOS FREITAS	534/2016 R\$ 221,54
2385	14/07/2016	285872-TE	SILVIA CRISTINA FACUNDES MACHADO	513/2016 R\$ 374,00
2386	14/07/2016	235222-TE	SYLLAN DO ROSARIO PEREIRA	525/2016 R\$ 553,14
2387	14/07/2016	548510-TE	TERESA CRISTINA BRITO ALENCAR	492/2016 R\$ 601,84
2388	14/07/2016	201582-ENF	WENDEL GUTO BRITO SOUSA	515/2016 R\$ 393,08
2389	14/07/2016	739332-TE	ZEFINHA FERNANDES DE SOUSA SILVA	514/2016 R\$ 265,84
2390	15/07/2016	748471-TE	ALMERINDA CONCEICAO AZEVEDO ROSAS	591/2016 R\$ 332,32
2391	15/07/2016	732864-AE	ANTONIA MARIA COSTA SOUSA	609/2016 R\$ 149,54
2392	15/07/2016	16536-TE	CELIA REGINA SILVA MONTEIRO	571/2016 R\$ 110,77
2393	15/07/2016	166905-ENF	CLEIDIONEIA PEREIRA DA SILVA	575/2016 R\$ 989,50
2394	15/07/2016	691312-TE	DELMAN ARAUJO LIMA	545/2016 R\$ 125,55

DÍVIDAS ATIVAS NÃO EXCUTADASE NÃO QUITADAS

Data	Insc.	Nome	D.A	Valor
2395	15/07/2016	241290-TE	ELIZANGELA CRUZ SOUSA GUSMAO	546/2016 R\$ 110,77
2396	15/07/2016	69846-ENF	ETHEL DE OLIVEIRA RODRIGUES NOBRE	578/2016 R\$ 877,11
2397	15/07/2016	277014-ENF	FERNANDA SOARES DOURADO	581/2016 R\$ 375,68
2398	15/07/2016	414261-TE	FLAVIO JOAO SOUZA DIAS	589/2016 R\$ 640,00
2399	15/07/2016	432038-TE	FRANCINETE RIBEIRO DO NASCIMENTO	612/2016 R\$ 325,70
2400	15/07/2016	38473-TE	GRACIETE CANTANHEDE VIANA	551/2016 R\$ 163,42
2401	15/07/2016	282497-ENF	ISABEL CRISTINA SERRA PORTELA	595/2016 R\$ 639,81
2402	15/07/2016	433495-TE	JACILENE DA SILVA ABREU	596/2016 R\$ 959,55
2403	15/07/2016	627526-TE	JEFERSON DE QUEIROZ SILVA	582/2016 R\$ 326,40
2404	15/07/2016	433353-TE	JOEL MARCELO LOUZEIRO RIBEIRO	554/2016 R\$ 557,16
2405	15/07/2016	699876-TE	JUVALCIRENE CUTRIM ROCHA	584/2016 R\$ 332,32
2406	15/07/2016	301188-ENF	KAUANA DE SOUZA LIMA RABELO	572/2016 R\$ 462,85
2407	15/07/2016	15860-TE	LILIAN SANTOS CASTRO	587/2016 R\$ 747,90
2408	15/07/2016	54715-AE	MARIA AUXILIADORA OLIVEIRA	553/2016 R\$ 556,67
2409	15/07/2016	226797-TE	MARIA DA CONCEICAO DA SILVA NOGUEIRA	600/2016 R\$ 81,71
2410	15/07/2016	483152-TE	MARIA DO ROZARIO SOEIRO MOUSINHO	585/2016 R\$ 400,70
2411	15/07/2016	166903-ENF	MARIA ELIZABETH SILVA BEZERRA	558/2016 R\$ 987,30
2412	15/07/2016	688762-TE	MARUCIA DOS SANTOS LOUZEIRO	607/2016 R\$ 499,32
2413	15/07/2016	469109-TE	MIRIAN LUIZA BASTOS SILVA	594/2016 R\$ 867,60
2414	15/07/2016	176465-ENF	NATHALIA DE JESUS NUNES FERREIRA FEIJO	569/2016 R\$ 644,12
2415	15/07/2016	323254-TE	RAIMUNDO MIGUEL MELO SANTANA	586/2016 R\$ 440,35
2416	15/07/2016	530771-TE	SILVIA REGINA FREIRE ROCHA	574/2016 R\$ 452,64
2417	15/07/2016	290374-TE	SYDNA KARLLY BARROS SOARES	588/2016 R\$ 444,00
2418	15/07/2016	391348-TE	TATIANA DE JESUS SOUSA OLIVEIRA	567/2016 R\$ 275,96
2419	15/07/2016	105493-AE	VALDENICE BARROS MACHADO	610/2016 R\$ 1.242,45
2420	15/07/2016	241232-TE	VALDIRENE COSTA VIEGAS	542/2016 R\$ 672,52
2421	15/07/2016	51709-TE	VERONICA CRISTINA PINHEIRO	580/2016 R\$ 332,31
2422	18/07/2016	297759-ENF	ALAN CASSIO CARVALHO COUTINHO	655/2016 R\$ 287,06
2423	18/07/2016	86232-TE	ALBERTO CORDEIRO SILVA	696/2016 R\$ 562,34
2424	18/07/2016	891404-TE	ALDENORA SILVA SOUSA	721/2016 R\$ 81,71
2425	18/07/2016	309913-ENF	ALESSANDRA PIMENTA COSTA	641/2016 R\$ 642,78
2426	18/07/2016	527829-TE	ALINE RAYANE SOEIRO BORGES	617/2016 R\$ 1.001,63
2427	18/07/2016	675927-TE	ANA KARINA COSTA FEITOSA	632/2016 R\$ 216,12
2428	18/07/2016	558298-TE	ANA LOURDES PINHEIRO COELHO	710/2016 R\$ 69,68
2429	18/07/2016	344111-TE	ANTONIO RILDO MACHADO RIBEIRO	651/2016 R\$ 216,84
2430	18/07/2016	297676-ENF	BETILENE MARTINS MEIRELES	677/2016 R\$ 1.051,19
2431	18/07/2016	121091-TE	CHARLENE ALVES LUSO	732/2016 R\$ 606,10
2432	18/07/2016	235305-TE	CLENIR FRANCA COSTA	639/2016 R\$ 124,83
2433	18/07/2016	625017-TE	DEBORA KERLEY PEREIRA DE SOUSA SILVA	623/2016 R\$ 499,32
2434	18/07/2016	63696-TE	DINALVA DE JESUS BASTOS DA SILVA	713/2016 R\$ 243,84
2435	18/07/2016	61657-TE	DOMINGAS ARAUJO	682/2016 R\$ 83,08
2436	18/07/2016	431783-TE	DULCE MARIA DA SILVA	680/2016 R\$ 249,24
2437	18/07/2016	299838-ENF	EDMILSON WESLLEY VIEIRA	666/2016 R\$ 287,06
2438	18/07/2016	590518-TE	ELCILENE RODRIGUES COSTA	738/2016 R\$ 561,90
2439	18/07/2016	426445-TE	ELZIMAR BALDEZ COSTA ALVARES	616/2016 R\$ 1.051,59
2440	18/07/2016	415464-TE	ENEDINA ARAUJO PORTELA	715/2016 R\$ 374,79
2441	18/07/2016	732559-TE	EUSIENE DA SILVA DO NASCIMENTO	624/2016 R\$ 560,32
2442	18/07/2016	628041-AE	IVALDO DOS SANTOS FERNANDES	708/2016 R\$ 1.247,09
2443	18/07/2016	145421-TE	FRANCISCA DE JESUS FERREIRA NUNES	683/2016 R\$ 67,77
2444	18/07/2016	708787-TE	GERLANE DA SILVA CORDEIRO	678/2016 R\$ 332,32
2445	18/07/2016	254395-ENF	GISELLY LAGO MARTINS	716/2016 R\$ 730,95
2446	18/07/2016	261530-TE	GISELLY LAGO MARTINS	717/2016 R\$ 332,88
2447	18/07/2016	688747-TE	GRACIMAR PEREIRA VIEIRA	736/2016 R\$ 197,40
2448	18/07/2016	548683-TE	GRASIELE UCHOA DA SILVA FERREIRA SOUZA	652/2016 R\$ 332,32
2449	18/07/2016	563555-TE	HELLYDETH BEZERRA CORDEIRO	720/2016 R\$ 332,32
2450	18/07/2016	556473-AE	INALDE REIS SILVA	737/2016 R\$ 101,97
2451	18/07/2016	485407-TE	JAQUEANE DE OLIVEIRA FERREIRA	619/2016 R\$ 690,55



DÍVIDAS ATIVAS NÃO EXCUTADASE NÃO QUITADAS

Data	Insc.	Nome	D.A	Valor	
2452	18/07/2016	225042-ENF	JOSE ANTONIO SA COSTA JUNIOR	628/2016	R\$ 287,06
2453	18/07/2016	219131-ENF	JOSE BATISTA DO NASCIMENTO NETO	650/2016	R\$ 1.850,25
2454	18/07/2016	121082-TE	JOSENILDE SOUSA AMORIM	625/2016	R\$ 757,92
2455	18/07/2016	155746-TE	LEIDE DE JESUS COSTA ARAUJO	626/2016	R\$ 452,72
2456	18/07/2016	693262-TE	LEONETE DA SILVA RODRIGUES	663/2016	R\$ 188,12
2457	18/07/2016	37962-TE	LUCIMARY PACHECO CORREA	685/2016	R\$ 657,64
2458	18/07/2016	111953-TE	MARCIA MARIA VIEIRA DE MELO	615/2016	R\$ 332,32
2459	18/07/2016	87635-TE	MARCIA VALERIA COSTA MAYA	633/2016	R\$ 138,06
2460	18/07/2016	25156-TE	MARGARETH GOMES DA SILVA	728/2016	R\$ 464,69
2461	18/07/2016	409645-AE	MARIA ANGELA FERREIRA RODRIGUES	735/2016	R\$ 160,18
2462	18/07/2016	276676-TE	MARIA DE FATIMA SALES RODRIGUES	667/2016	R\$ 345,21
2463	18/07/2016	860638-TE	MARIA JOSE DA SILVA	704/2016	R\$ 163,42
2464	18/07/2016	191289-ENF	MARIA RODRIGUES COSTA FILHA OLIVEIRA	692/2016	R\$ 784,60
2465	18/07/2016	48833-TE	MARIZE PEREIRA LOPES PEREIRA	674/2016	R\$ 557,16
2466	18/07/2016	433845-TE	MAYARA FREIRE SILVA	701/2016	R\$ 593,95
2467	18/07/2016	192044-ENF	PAULA AYOUB DE MEDEIROS	620/2016	R\$ 1.298,17
2468	18/07/2016	568934-AE	REJANE BRAGA AMADOR	671/2016	R\$ 676,96
2469	18/07/2016	359196-ENF	RENILDES DE JESUS PENHA LAUERMANN	705/2016	R\$ 143,53
2470	18/07/2016	306998-TE	RITA DE CASSIA CARDOSO BORGES	649/2016	R\$ 1.230,84
2471	18/07/2016	96180-TE	ROBSON CARLOS DESTERRO SOUSA	731/2016	R\$ 342,28
2472	18/07/2016	320913-TE	ROSA CLAUDIA FERNANDES LIMA	640/2016	R\$ 820,05
2473	18/07/2016	73832-TE	ROSIMAR ALMEIDA MENDES GOMES	691/2016	R\$ 202,26
2474	18/07/2016	515239-TE	SAFIRA ALMEIDA SILVA	693/2016	R\$ 867,60
2475	18/07/2016	391473-TE	SONIA MARIA MARQUES ALVES	700/2016	R\$ 822,05
2476	18/07/2016	91003-ENF	TANIA CRISTINA CARDOSO	711/2016	R\$ 1.389,60
2477	18/07/2016	108120-ENF	THAIS CRISTINA SANTOS SILVA DO NASCIMENTO	638/2016	R\$ 896,70
2478	18/07/2016	191148-ENF	TIAGO DO VALE COSTA	665/2016	R\$ 1.962,45
2479	18/07/2016	102799-TE	WANDA CAMELIA ROSA DOS SANTOS	657/2016	R\$ 1.245,05
2480	18/07/2016	729741-TE	WILKER FRANK DIAS	729/2016	R\$ 167,96
2481	19/07/2016	110033-TE	ALAN KARQUE FARIAS	744/2016	R\$ 694,95
2482	19/07/2016	105714-TE	ALESSANDRA GONZAGA COSTA	762/2016	R\$ 287,88
2483	19/07/2016	241306-TE	BENEDITA DOS ANJOS	739/2016	R\$ 497,50
2484	19/07/2016	628642-AE	ELISANGELA DE ABREU PEREIRA	758/2016	R\$ 91,90
2485	19/07/2016	833774-TE	ELISANGELA GOMES DOS SANTOS FREIRE	743/2016	R\$ 199,17
2486	19/07/2016	251861-ENF	FERNANDO OLIVEIRA LIMA NASCIMENTO	760/2016	R\$ 1.550,74
2487	19/07/2016	339068-TE	FRANCILEUTON PEREIRA DE SOUSA	752/2016	R\$ 864,73
2488	19/07/2016	32293-TE	FRANCIMAR GARCES SALES OLIVEIRA	749/2016	R\$ 612,15
2489	19/07/2016	572191-AE	GRACIONEIDE CONCEICAO DA COSTA	753/2016	R\$ 658,80
2490	19/07/2016	627285-TE	LYZANY MICHELLE SA CARDOSO	741/2016	R\$ 499,32
2491	19/07/2016	391446-TE	MARIA ASSUNCAO MELO FERNANDES LOPES	751/2016	R\$ 569,30
2492	19/07/2016	594369-AE	MARIA DA CONCEICAO MARQUES GOMES	756/2016	R\$ 171,09
2493	19/07/2016	675946-TE	MARIA LEONARDA PEREIRA SANTOS	745/2016	R\$ 333,76
2494	19/07/2016	58238-TE	NELIA MARIA BORGES SANTOS	757/2016	R\$ 668,12
2495	19/07/2016	670744-AE	ORISVALDO SOEIRO COSTA	746/2016	R\$ 204,72
2496	19/07/2016	17546-TE	ROSINETE VITOR DE LIMA	742/2016	R\$ 536,20
2497	19/07/2016	280522-ENF	THAYANA KARINA PINHEIRO SALES VIDIGAL CANTANHEDE	740/2016	R\$ 287,06
2498	19/07/2016	426740-TE	VALDENIRA DOS SANTOS SOUSA	761/2016	R\$ 505,90
2499	20/07/2016	710586-TE	AKRA DA SILVA FERREIRA	775/2016	R\$ 392,36
2500	20/07/2016	190217-TE	ANA LIDIA MARTINS MAIA	765/2016	R\$ 896,17
2501	20/07/2016	160355-ENF	CLAUDIA MARIA SERRA MACEDO	778/2016	R\$ 185,16
2502	20/07/2016	38126-TE	FRANCIVALDO BARBOSA PEREIRA	770/2016	R\$ 225,00
2503	20/07/2016	152668-TE	KERLIANE NASCIMENTO SOUSA	772/2016	R\$ 294,27
2504	20/07/2016	50811-TE	LIVIA CERJANE SOUSA ARAUJO	766/2016	R\$ 963,20
2505	20/07/2016	241920-TE	REGIANE MONROE ANCHIETA	774/2016	R\$ 410,30
2506	20/07/2016	34411-TE	REJANE MARIA BATISTA DOS SANTOS	771/2016	R\$ 350,43
2507	20/07/2016	595013-AE	TEREZA MACHADO DE CARVALHO	768/2016	R\$ 793,94
2508	20/07/2016	198860-TE	YARA REGINA DOS ANJOS FERREIRA	767/2016	R\$ 552,60

DÍVIDAS ATIVAS NÃO EXCUTADASE NÃO QUITADAS

	Data	Insc.	Nome	D.A	Valor
2509	21/07/2016	206747-ENF	ALINE SODRE CRUZ	845/2016	R\$ 691,56
2510	21/07/2016	548291-TE	ARYANNE FREITAS PONTES	851/2016	R\$ 394,47
2511	21/07/2016	675801-TE	BETYANE MARIA DA SILVA ROCHA	823/2016	R\$ 198,27
2512	21/07/2016	184326-TE	CARLA NASCIMENTO MENDONCA	846/2016	R\$ 257,24
2513	21/07/2016	214135-AE	DEBORA REGINA RIBEIRO E SILVA	848/2016	R\$ 764,25
2514	21/07/2016	494058-AE	EMANUEL FURTADO DOS SANTOS FILHO	842/2016	R\$ 998,75
2515	21/07/2016	324634-ENF	FABIANA COSTA REFAAT HASSANEN ABDELRAHMAN	835/2016	R\$ 689,20
2516	21/07/2016	815204-TE	HERTILENE SILVA ALMEIDA	811/2016	R\$ 257,24
2517	21/07/2016	629052-TE	JACIARA BORGES DOS REIS	816/2016	R\$ 192,93
2518	21/07/2016	294924-ENF	JACY MELO FERREIRA TAVARES	841/2016	R\$ 564,80
2519	21/07/2016	967019-TE	JOSENICE DOS SANTOS DE JESUS	853/2016	R\$ 79,05
2520	21/07/2016	88828-TE	KELIA CILENE TORRES BARBOSA DOS SANTOS	838/2016	R\$ 192,93
2521	21/07/2016	485192-TE	KELY CRISTINE PAVAO SA MENEZES	830/2016	R\$ 346,30
2522	21/07/2016	751401-TE	KEYCIANE MEIRELES CANTANHEDE	850/2016	R\$ 392,36
2523	21/07/2016	183103-ENF	LANYA KELLY BRANDAO NASCIMENTO	797/2016	R\$ 1.134,72
2524	21/07/2016	519018-TE	LUCIMAR ALVARES FERREIRA	798/2016	R\$ 826,20
2525	21/07/2016	153892-ENF	MARCELLE ALVES DE ARAUJO	814/2016	R\$ 1.036,40
2526	21/07/2016	426672-TE	MARIA DE LOURDES OLIVEIRA MARTINS	815/2016	R\$ 710,20
2527	21/07/2016	741976-TE	MARIA PEDROLINA DINIZ BASTOS	807/2016	R\$ 128,41
2528	21/07/2016	70315-AE	MARIA SABINA BARBOZA NOJOSA	840/2016	R\$ 335,68
2529	21/07/2016	191282-ENF	MELISSA GRACY ARAUJO TRINTA	859/2016	R\$ 571,72
2530	21/07/2016	628740-TE	MILLENE DE JESUS CARDOSO	820/2016	R\$ 525,96
2531	21/07/2016	172845-ENF	NAYANNA MAGDA COSTA AROUCHE	810/2016	R\$ 208,29
2532	21/07/2016	31295-TE	ORDALETE GONCALVES AMORIM	822/2016	R\$ 268,32
2533	21/07/2016	743123-TE	RAIMUNDO NONATO CORREA MOREIRA JUNIOR	852/2016	R\$ 294,27
2534	21/07/2016	64623-AE	ROMANA MARTIR DOS SANTOS	779/2016	R\$ 368,82
2535	21/07/2016	433546-TE	ROSA CRISTINA REIS BASTOS	792/2016	R\$ 835,15
2536	21/07/2016	692714-TE	ROSA HELENA DOS SANTOS	794/2016	R\$ 294,27
2537	21/07/2016	48095-TE	ROSANA DE JESUS COELHO SANTOS OLIVEIRA	793/2016	R\$ 79,05
2538	21/07/2016	184922-ENF	ROSEANE GOMES NASCIMENTO	788/2016	R\$ 883,36
2539	21/07/2016	178343-TE	SELMA DA SILVA LOPES BELFORT	809/2016	R\$ 128,94
2540	21/07/2016	190214-TE	SONIA MARIA BARROS BULLHAO	857/2016	R\$ 1.025,75
2541	21/07/2016	754558-TE	THAIS CRISTINA ALMEIDA RODRIGUES	806/2016	R\$ 392,36
2542	21/07/2016	403929-AE	VANDERLEIA CARNEIRO VIEIRA	786/2016	R\$ 320,95
2543	21/07/2016	520104-TE	VINOLIA ALVES FRAZAO	804/2016	R\$ 835,15
2544	22/07/2016	314195-TE	ANA ODINALVA PINHEIRO DE CARVALHO	911/2016	R\$ 490,45
2545	22/07/2016	201507-ENF	ANTONIA AUDREIA DA SILVA NOLETO	914/2016	R\$ 351,30
2546	22/07/2016	563420-TE	ANTONIO DAS CHAGAS NUNES	920/2016	R\$ 158,10
2547	22/07/2016	629045-TE	DENICE VIANA SIMOES	888/2016	R\$ 349,84
2548	22/07/2016	269106-ENF	DENISE DE SOUZA SILVA	876/2016	R\$ 1.250,15
2549	22/07/2016	724925-TE	DIANNA MARIA FERES	877/2016	R\$ 128,62
2550	22/07/2016	506701-TE	ELAINE CRISTINA DA SILVA COSTA	886/2016	R\$ 417,58
2551	22/07/2016	133347-TE	FABIANA RODRIGUES PEREIRA	892/2016	R\$ 196,20
2552	22/07/2016	536064-AE	FABIO LIMA PEREIRA	901/2016	R\$ 62,95
2553	22/07/2016	469150-TE	GEOSELE PEREIRA NOGUEIRA	905/2016	R\$ 392,36
2554	22/07/2016	278128-ENF	GIDEANE MATOS SOUSA	880/2016	R\$ 1.149,25
2555	22/07/2016	409378-ENF	HELTONN WAGNER PEREIRA LIMA	902/2016	R\$ 185,16
2556	22/07/2016	548109-AE	ILDEANE CASTRO CUTRIM	864/2016	R\$ 749,46
2557	22/07/2016	28876-TE	INAIARA DE JESUS LOPES DOS SANTOS	870/2016	R\$ 667,52
2558	22/07/2016	69300-TE	JEAN KLEY MAFRA CRUZ	927/2016	R\$ 166,16
2559	22/07/2016	525853-TE	KIANY MACHADO DIMAS	868/2016	R\$ 214,36
2560	22/07/2016	425935-ENF	LUCIANA NATALIA MESQUITA ARAUJO	884/2016	R\$ 92,58
2561	22/07/2016	628639-AE	LUZINALVA ALVES DA SILVA	921/2016	R\$ 294,24
2562	22/07/2016	471575-TE	MARIA JOSE SANTOS VALE	922/2016	R\$ 546,32
2563	22/07/2016	20385-TE	MARTHA CELESTE SILVA GONCALVES	907/2016	R\$ 668,12
2564	22/07/2016	23042-TE	MARY LOURDES GAMA COSTA	889/2016	R\$ 490,45
2565	22/07/2016	314584-ENF	MAYARA AMARAL BARROS	896/2016	R\$ 689,20



DÍVIDAS ATIVAS NÃO EXCUTADASE NÃO QUITADAS

Data	Insc.	Nome	D.A	Valor
2566	22/07/2016	449794-TE PAULO JOSE RIBEIRO BRANDAO	885/2016	R\$ 490,45
2567	22/07/2016	305305-TE QUEZIA PINTO PENHA	908/2016	R\$ 214,36
2568	22/07/2016	150314-AE ROSANGELA MARTINS COSTA	865/2016	R\$ 750,92
2569	22/07/2016	129962-TE SILVIA HELENA SOUSA MENDES	878/2016	R\$ 257,24
2570	22/07/2016	145580-ENF SUELY DA SILVA SOUSA	916/2016	R\$ 940,44
2571	22/07/2016	426744-TE VALDIFRAN SILVA	872/2016	R\$ 214,70
2572	22/07/2016	167142-ENF WIHERLAN DO VALE NASCIMENTO	883/2016	R\$ 861,50
2573	25/07/2016	987189-TE ANA CRISTINA PINTO AGUIAR	940/2016	R\$ 158,10
2574	25/07/2016	305249-TE DANIELLE DA SILVA CUTRIM	942/2016	R\$ 668,12
2575	25/07/2016	231587-ENF FLAUDEMIR GONÇALVES FERREIRA JUNIOR	933/2016	R\$ 1.453,30
2576	25/07/2016	503544-AE LUCINEA COSTA LEITE	945/2016	R\$ 72,34
2577	25/07/2016	57048-TE LUIZ AUGUSTO DA PAIXAO PEREIRA	937/2016	R\$ 406,80
2578	25/07/2016	735537-TE WALLACE COSTA FERREIRA DOS SANTOS TORRES	944/2016	R\$ 241,14
2579	25/07/2016	380219-TE WALLACE PEREIRA GONCALVES SANTOS	930/2016	R\$ 716,40
2580	26/07/2016	628681-TE ADRIANA EUGENIO SILVA	959/2016	R\$ 644,98
2581	26/07/2016	548281-TE ANA PAULA BARROS DO NASCIMENTO	1031/2016	R\$ 668,12
2582	26/07/2016	762666-TE ANTONIA DE JESUS DAS NEVES BRANDAO	969/2016	R\$ 106,29
2583	26/07/2016	449825-TE CELENE SHIRLEY AZEVEDO COELHO FERREIRA	977/2016	R\$ 490,45
2584	26/07/2016	581047-TE DAYSE OLIVIA CRUZ ARAUJO	1018/2016	R\$ 105,40
2585	26/07/2016	433464-TE DELMIRA PINHEIRO DOS SANTOS	950/2016	R\$ 525,96
2586	26/07/2016	548676-TE ELENILSON COSTA VIANA	982/2016	R\$ 541,64
2587	26/07/2016	897764-TE ELENILDE SARGES PINHEIRO	983/2016	R\$ 321,52
2588	26/07/2016	348365-ENF ELENILSON DE JESUS	964/2016	R\$ 677,32
2589	26/07/2016	527624-TE ELIANE ALVES DA SILVA	1036/2016	R\$ 173,88
2590	26/07/2016	485111-TE FRANCISCA DAS CHAGAS SILVA DE MORAIS	993/2016	R\$ 504,92
2591	26/07/2016	154492-ENF GARDENIA SANTANA SANTOS	990/2016	R\$ 861,50
2592	26/07/2016	485422-TE GLENIA KELLY SANTOS PIRES PEREIRA	1002/2016	R\$ 497,76
2593	26/07/2016	462988-TE IVANETE COSTA PEREIRA	1025/2016	R\$ 668,12
2594	26/07/2016	321622-TE IVANHOE JOSE DA SILVA NETO	1021/2016	R\$ 1.025,75
2595	26/07/2016	525849-TE JORGE MIGUEL SILVA CANTANHEDE	955/2016	R\$ 661,92
2596	26/07/2016	513919-TE KEILA RAQUEL DOS SANTOS	1040/2016	R\$ 321,55
2597	26/07/2016	310369-TE LEIDE LEA COSTA DIAS MACIEL	986/2016	R\$ 576,28
2598	26/07/2016	145299-ENF LUANA PACHECO GOIANO DE LUCENA MEIRELES	1012/2016	R\$ 287,16
2599	26/07/2016	101554-TE LUCIANA CRUZ PEREIRA	1015/2016	R\$ 392,36
2600	26/07/2016	564482-AE LUZIA PEREIRA SOUZA	978/2016	R\$ 80,51
2601	26/07/2016	38049-TE-IS MARIA DA GLORIA DE ARAUJO COELHO	1041/2016	R\$ 79,05
2602	26/07/2016	635373-AE MARIA JOSE SERRA	973/2016	R\$ 72,34
2603	26/07/2016	297821-TE MARIA REGINA CONCEICAO DOS SANTOS	949/2016	R\$ 334,82
2604	26/07/2016	313021-ENF PATRICIA RIBEIRO	1013/2016	R\$ 338,88
2605	26/07/2016	124059-ENF RAFAELA SALES DE OLIVEIRA	962/2016	R\$ 1.162,64
2606	26/07/2016	61898-ENF ROMULO DA SILVA AMORIM	1037/2016	R\$ 1.162,64
2607	26/07/2016	414597-TE ROSANA ALCANTARA RODRIGUES	963/2016	R\$ 918,65
2608	26/07/2016	536033-AE SHARDILENE COELHO FERREIRA	1011/2016	R\$ 611,40
2609	26/07/2016	68531-TE SILVIA DE ARAUJO ALVES SILVA	991/2016	R\$ 109,00
2610	26/07/2016	286527-ENF WAGNER DE ARAUJO VARAO	1034/2016	R\$ 866,16
2611	26/07/2016	610783-AE WEYDSON RODRIGUES SOUZA	1020/2016	R\$ 448,80
2612	26/07/2016	355574-TE WILLIAM MACIEL LOUGON	1017/2016	R\$ 103,42
2613	27/07/2016	694711-TE ALICE JOINA DA SILVA PRIMO PINTO	1049/2016	R\$ 392,36
2614	27/07/2016	433388-TE CLAUDIA REGINA SOUSA GUSMAO	1063/2016	R\$ 437,44
2615	27/07/2016	197120-TE ELIANE DE JESUS CAMARA FRANCA	1069/2016	R\$ 519,70
2616	27/07/2016	57929-TE ELINIVAL SILVA OLIVEIRA	1070/2016	R\$ 546,78
2617	27/07/2016	450433-TE GEISA MARIA PINTO SILVA	1072/2016	R\$ 243,10
2618	27/07/2016	556326-AE HADMILTON DUARTE SANTOS	1055/2016	R\$ 222,46
2619	27/07/2016	433825-TE HORQUIDEA SOUSA CARVALHO	1073/2016	R\$ 247,22
2620	27/07/2016	150634-ENF IARA SENA ROSA DE ARAUJO	1065/2016	R\$ 618,00
2621	27/07/2016	99146-ENF KAFKASAMIA LOPES DA SILVA	1066/2016	R\$ 506,94
2622	27/07/2016	160391-ENF LARA TEREZA CRUZ RODRIGUES VIEIRA	1054/2016	R\$ 766,30

DÍVIDAS ATIVAS NÃO EXCUTADASE NÃO QUITADAS

Data	Insc.	Nome	D.A	Valor
2623	27/07/2016	336047-ENF	LIANA CRISTINA ARANHA RIBEIRO DIAS	1046/2016 R\$ 564,80
2624	27/07/2016	461472-AE	LOURDIMAR QUEIROZ PINHEIRO DA SILVEIRA	1059/2016 R\$ 1.000,80
2625	27/07/2016	336861-ENF	LUCILENE ALVES RODRIGUES	1045/2016 R\$ 185,16
2626	27/07/2016	112047-TE	MARCIA REGINA BARBOSA	1047/2016 R\$ 1.476,40
2627	27/07/2016	36762-AE	MARIA DE JESUS ALVES CARVALHO	1060/2016 R\$ 249,54
2628	27/07/2016	105712-TE	ROSANA CRISTINA SOUSA ABRANTES	1052/2016 R\$ 823,05
2629	27/07/2016	273395-AE	ROSIANE DE JESUS SILVA REGO	1061/2016 R\$ 832,75
2630	27/07/2016	556654-AE	SILVIA MARIA OLIVEIRA MORAES	1053/2016 R\$ 432,56
2631	28/07/2016	519001-TE	ANTONIA SOUSA MELO	1083/2016 R\$ 927,02
2632	28/07/2016	479352-TE	ARLEIDE DA SILVA GAMBOA	1099/2016 R\$ 121,55
2633	28/07/2016	515858-TE	ELEILDE RAMOS	1101/2016 R\$ 243,10
2634	28/07/2016	125698-TE	FRANCISCO DAS CHAGAS SILVA	1075/2016 R\$ 243,10
2635	28/07/2016	473317-TE	JACICLEIA DE ARAUJO PEREIRA DIAS	1077/2016 R\$ 218,72
2636	28/07/2016	395913-TE	JUREMA MARIA PEREIRA DOS SANTOS	1086/2016 R\$ 364,52
2637	28/07/2016	483379-TE	LEILA SANTOS ALMEIDA	1104/2016 R\$ 121,55
2638	28/07/2016	307271-TE	LIGIA FERNANDA SILVA AMARAL	1087/2016 R\$ 774,48
2639	28/07/2016	62543-TE	MARCIO DE SOUSA OLIVEIRA	1081/2016 R\$ 364,52
2640	28/07/2016	33409-AE	MARIA RAIMUNDA PINHEIRO BARROS	1096/2016 R\$ 857,76
2641	28/07/2016	433640-TE	MARIA TANIA ALVES SILVA	1091/2016 R\$ 264,82
2642	28/07/2016	446816-AE	MARYLANDIA COSTA DOS SANTOS	1105/2016 R\$ 666,30
2643	28/07/2016	320754-TE	ROSANA SANTOS SILVA	1078/2016 R\$ 121,55
2644	28/07/2016	526964-TE	ROSEANE DE JESUS ASEVEDO	1095/2016 R\$ 141,88
2645	28/07/2016	90252-TE	SANDRA REGINA SILVA SERRA	1079/2016 R\$ 370,83
2646	28/07/2016	8928-TE	SILVANA DE JESUS MOREIRA PAIXAO	1097/2016 R\$ 424,00
2647	28/07/2016	360131-TE	TAMIRES FERNANDA NASCIMENTO BARBOSA	1089/2016 R\$ 516,30
2648	28/07/2016	172591-TE	WALQUIRIA DE MOARES WAN-LUME	1090/2016 R\$ 1.092,80
2649	01/08/2016	172093-ENF	HELIO AUGUSTO LIMA BARROS	1106/2016 R\$ 774,05
2650	02/08/2016	230963-ENF	AQUILA DA CRUZ MATOS	1109/2016 R\$ 717,90
2651	02/08/2016	288472-ENF	CASSIA FERNANDA MENDES SANTOS	1114/2016 R\$ 333,88
2652	02/08/2016	558405-TE	GIDEANIA DE OLIVEIRA SOUZA SALOMAO	1113/2016 R\$ 343,44
2653	02/08/2016	210888-TE	KATIA CONCEICAO SANTOS VIEIRA	1112/2016 R\$ 343,44
2654	02/08/2016	479108-TE	MARCOS WILLAM SERGIO DOS SANTOS	1108/2016 R\$ 533,20
2655	02/08/2016	87637-TE	MARGARETH DE JESUS COSTA FERREIRA	1107/2016 R\$ 530,97
2656	03/08/2016	489037-TE	ANACELIA OLIVEIRA	1123/2016 R\$ 177,73
2657	03/08/2016	115258-TE	FABIANA PINHEIRO PEREIRA	1122/2016 R\$ 366,75
2658	03/08/2016	485421-TE	FRANCISCA LIMA FRAZAO ROCHA	1120/2016 R\$ 911,91
2659	03/08/2016	200808-ENF	GECIVANDA CARREIRA GARCIA	1124/2016 R\$ 205,29
2660	03/08/2016	138166-ENF	GEYSA VALE MELO	1130/2016 R\$ 718,11
2661	03/08/2016	206997-ENF	LAYDIANE DA SILVA RAMOS	1129/2016 R\$ 898,44
2662	03/08/2016	526949-TE	MARLUCE SILVA FERNANDES	1121/2016 R\$ 911,92
2663	03/08/2016	530758-TE	PRISCILA LAIR PEREIRA DA SILVA	1128/2016 R\$ 228,96
2664	04/08/2016	480832-TE	ANAILDES OLIVEIRA DE JESUS COSTA	1139/2016 R\$ 355,46
2665	04/08/2016	610835-AE	CYNTHIA PASCALE ALHADEF SAMPAIO	1136/2016 R\$ 243,96
2666	04/08/2016	360134-TE	ERIKA SILVA MARTINS	1135/2016 R\$ 573,04
2667	04/08/2016	480838-TE	FLAVIA FERNANDES DE CARVALHO	1141/2016 R\$ 381,42
2668	04/08/2016	594354-AE	KATIA REJANE MESQUITA DE SOUSA	1134/2016 R\$ 654,04
2669	04/08/2016	610796-AE	KELLY PEREIRA COSTA	1132/2016 R\$ 655,55
2670	04/08/2016	294454-ENF	LUCIANA CANTANHEDE MOREIRA	1137/2016 R\$ 512,92
2671	04/08/2016	515566-TE	WANSELMA PINHEIRO GONCALVES	1138/2016 R\$ 533,20
2672	10/08/2016	265289-TE	ISABEL CRISTINA AMARAL DA COSTA	1146/2016 R\$ 859,72
2673	10/08/2016	352458-TE	JOSILDA RAMOS DE FREITAS DA SILVA	1144/2016 R\$ 573,04
2674	10/08/2016	450332-TE	KEYLA SANTOS DE SOUSA	1145/2016 R\$ 122,25
2675	17/08/2016	145465-TE	CONCEICAO DE MARIA ARAUJO CAMPELO	1151/2016 R\$ 145,94
2676	17/08/2016	339741-TE	JULIANA SOARES RODRIGUES	1150/2016 R\$ 535,92
2677	17/08/2016	361146-TE	KARLIENNE DE KASSIA SEREJO MELO	1148/2016 R\$ 716,30
2678	17/08/2016	190208-TE	NEY RODRIGUES FERNANDES	1155/2016 R\$ 426,56
2679	17/08/2016	67300-TE	ROSIANE SOBREIRA SILVA	1153/2016 R\$ 219,94



DÍVIDAS ATIVAS NÃO EXCUTADASE NÃO QUITADAS

Data	Insc.	Nome	D.A	Valor
2680	17/08/2016	65530-TE WELLINGTON REIS DE SOUSA	1152/2016	R\$ 399,87
2681	18/08/2016	145415-TE DILMA ABREU COSTA	1169/2016	R\$ 573,04
2682	18/08/2016	48984-TE GILMAR EVANGELISTA SILVA	1172/2016	R\$ 631,84
2683	18/08/2016	590739-TE GILVANNA DE ARAUJO	1163/2016	R\$ 343,44
2684	18/08/2016	25330-TE LINDALVA SILVA	1161/2016	R\$ 1.170,98
2685	18/08/2016	433329-TE LUCEMARY ALMEIDA FERREIRA	1162/2016	R\$ 480,08
2686	18/08/2016	217841-TE LUSIENE PEREIRA AZEVEDO	1156/2016	R\$ 439,88
2687	18/08/2016	503711-TE MARIA DO ESPIRITO SANTO COSTA LIMA	1174/2016	R\$ 426,56
2688	18/08/2016	118189-TE MARIA DOS REMEDIOS DE FREITAS CUTRIM	1173/2016	R\$ 897,70
2689	18/08/2016	155732-TE MARIA NATIVIDADE DA LUZ AGUIAR SOUSA	1171/2016	R\$ 343,44
2690	18/08/2016	269126-ENF NATECIA MORANE VIEIRA MENDES	1167/2016	R\$ 258,18
2691	18/08/2016	132100-TE OSVALDINA CUTRIM BARROS	1168/2016	R\$ 905,60
2692	18/08/2016	214174-ENF TIHAGO GRACA DOS SANTOS	1159/2016	R\$ 302,74
2693	18/08/2016	156637-TE VERA LUCIA CESAR SOUSA LIMA	1166/2016	R\$ 381,51
2694	22/08/2016	473447-TE DYANA ROSSE GONZAGA DA SILVA	1181/2016	R\$ 85,04
2695	22/08/2016	225033-ENF ELIANE SOUZA RAMOS	1186/2016	R\$ 836,27
2696	22/08/2016	109141-ENF ELMARENE DE CASSIA BACELAR LIMEIRA	1184/2016	R\$ 840,48
2697	22/08/2016	166065-ENF-IS FRANCIMAR MOTA GOMES	1182/2016	R\$ 381,60
2698	22/08/2016	93544-ENF HADILA GIOVANNA SANTOS SIQUEIRA CUNHA	1180/2016	R\$ 107,37
2699	22/08/2016	513118-AE HAERTON SANTOS BATISTA VIEIRA	1183/2016	R\$ 1.267,53
2700	22/08/2016	120800-ENF HELENA PEREIRA FERREIRA FERNANDES	1179/2016	R\$ 875,63
2701	22/08/2016	629059-TE LEILA DA SILVA BARROS	1177/2016	R\$ 306,94
2702	22/08/2016	26118-TE MARIA DO CARMO OVIDIA SILVA GARCES	1176/2016	R\$ 177,24
2703	22/08/2016	23736-TE ROQUIMAR CARDOSO DA SILVA	1178/2016	R\$ 428,45
2704	22/08/2016	291935-TE SILVANA FREIRE LEITE	1185/2016	R\$ 806,25
2705	23/08/2016	680090-TE ADRIANO PEREIRA MUNIZ	1198/2016	R\$ 206,26
2706	23/08/2016	251890-ENF ARIANA DANUZY SILVA PAIVA	1188/2016	R\$ 97,21
2707	23/08/2016	376696-TE CLAUDIO HENRIQUE AGUIAR DE FRANCA	1189/2016	R\$ 359,02
2708	23/08/2016	391463-TE DANIRA DA SILVA CAMPOS	1200/2016	R\$ 682,74
2709	23/08/2016	613676-AE ELIENE BARBOSA CHAVES	1192/2016	R\$ 580,19
2710	23/08/2016	53267-TE JEON CARLOS DA SILVA ALVES	1191/2016	R\$ 283,21
2711	23/08/2016	433836-TE KEITH DE ALMEIDA DA SILVA	1196/2016	R\$ 444,74
2712	23/08/2016	693291-TE LIANA ALMEIDA DE JESUS	1193/2016	R\$ 206,26
2713	23/08/2016	649533-TE MARIA FERREIRA CARVALHO	1195/2016	R\$ 253,62
2714	23/08/2016	6742-TE NORMA PONTES DE LIMA	1197/2016	R\$ 1.076,15
2715	23/08/2016	583011-AE SANDRA MARIA DE JESUS DAMASCENA OLIVEIRA	1190/2016	R\$ 300,70
2716	23/08/2016	306949-TE SUANE KERLY ROCHA DE ARAUJO	1201/2016	R\$ 825,41
2717	24/08/2016	636557-AE ANA HELENA CAMARA FERREIRA	1210/2016	R\$ 395,41
2718	24/08/2016	148192-ENF ANA LUISA GOMES ARES CORDEIRO	1230/2016	R\$ 428,31
2719	24/08/2016	22986-TE CELIA MARIA SALOMAO LIMA	1212/2016	R\$ 1.428,79
2720	24/08/2016	150637-ENF GISELLE VALE BELO SIRQUEIRA	1205/2016	R\$ 951,27
2721	24/08/2016	506708-TE JARDNA CANTANHEDE RIBEIRO	1222/2016	R\$ 333,75
2722	24/08/2016	582739-AE RAIMUNDA HELENA ALVES DOS SANTOS DIAS	1206/2016	R\$ 376,16
2723	24/08/2016	69297-TE ROSA MARIA DE AQUINO	1219/2016	R\$ 893,20
2724	24/08/2016	38993-TE ROSA MARIA RIO BRANCO LIMA	1227/2016	R\$ 547,73
2725	24/08/2016	297850-TE ROSIANE DE JESUS MONTEIRO	1221/2016	R\$ 366,76
2726	24/08/2016	321557-TE ROSIANE DOS ANJOS SANTOS	1223/2016	R\$ 167,98
2727	24/08/2016	26160-TE VILMA MARIA SANTOS VALE	1217/2016	R\$ 118,13
2728	06/09/2016	569354-TE DANIELE LOPES	1238/2016	R\$ 340,44
2729	06/09/2016	479080-TE DENISE GABRIELLY PEREIRA BOTELHO	1235/2016	R\$ 852,20
2730	06/09/2016	485117-TE JOSIANE FARIAS DE SENES	1236/2016	R\$ 677,85
2731	15/09/2016	628658-AE CLAUDIA ROSA DA CONCEICAO SOUSA	1253/2016	R\$ 806,11
2732	15/09/2016	259858-AE CONCEICAO DE MARIA CARVALHO MOTA	1246/2016	R\$ 151,96
2733	15/09/2016	156646-TE FRANCILENE REGINA BRITO DA SILVA	1242/2016	R\$ 724,10
2734	15/09/2016	241935-TE JOSE SERRA PINTO FILHO	1247/2016	R\$ 578,50
2735	15/09/2016	563402-TE LARISSA MILENNA SANTOS SILVA	1244/2016	R\$ 580,92
2736	15/09/2016	656478-AE MARIA NATIVIDADE VIEIRA DA SILVA	1245/2016	R\$ 775,22

DÍVIDAS ATIVAS NÃO EXCUTADASE NÃO QUITADAS

Data	Insc.	Nome	D.A	Valor	
2737	15/09/2016	636546-AE	MARINALVA FIDELES PEREIRA BRANCO	1251/2016	R\$ 856,03
2738	15/09/2016	219153-ENF	ROSIVANE DE CARVALHO MELO	1252/2016	R\$ 1.644,88
2739	24/10/2016	31729-TE	ADELAIDE DA CONCEICAO PEREIRA CANTANHEDE	1275/2016	R\$ 665,35
2740	24/10/2016	303269-AE	ADRIANA VIEIRA SANTOS	1267/2016	R\$ 608,87
2741	24/10/2016	12821-TE	ALICE DE FATIMA DIAS DA SILVA	1266/2016	R\$ 665,35
2742	24/10/2016	145434-TE	ANA REGINA ALVES PEREIRA	1269/2016	R\$ 665,35
2743	24/10/2016	67590-TE	ANALEA RODRIGUES DA ROCHA	1271/2016	R\$ 496,81
2744	24/10/2016	10255-TE	DUCENI DE JESUS ALVES RODRIGUES	1272/2016	R\$ 496,81
2745	24/10/2016	48643-TE	EDILIA DA SILVA COSTA	1261/2016	R\$ 665,35
2746	24/10/2016	41509-TE	ELIANE CHAGAS MENDONCA	1273/2016	R\$ 496,81
2747	24/10/2016	22783-TE	ELINE DE RIBAMAR DAS MERCES SANTOS RIBEIRO	1274/2016	R\$ 665,35
2748	24/10/2016	35086-TE	ELISAMAR RIBAMAR PINTO	1265/2016	R\$ 496,81
2749	24/10/2016	118196-TE	ELISANGELA BOUERES ARAUJO	1276/2016	R\$ 496,81
2750	25/10/2016	52817-ENF	ALDA LUCIA MARTINS SANTOS	1282/2016	R\$ 1.168,78
2751	25/10/2016	6226-TE	ANA NEIRE SOUSA BALDEZ	1278/2016	R\$ 665,35
2752	25/10/2016	156635-TE	CLENILDA DOS SANTOS CAMPOS PEREIRA	1279/2016	R\$ 499,82
2753	25/10/2016	503732-TE	DULCILENE DE FATIMA SILVA MARTINS	1280/2016	R\$ 665,35
2754	25/10/2016	154545-AE	ELINE GOMES ALCANTARA	1283/2016	R\$ 608,87
2755	25/10/2016	63383-TE	ELIZABETH COSTA DOS SANTOS	1284/2016	R\$ 496,81
2756	25/10/2016	361679-TE	FLOR DE LYS DA CONCEICAO SEREJO	1277/2016	R\$ 744,93
2757	26/10/2016	19620-AE	ALVIMAR DE OLIVEIRA SERRA	1300/2016	R\$ 454,64
2758	26/10/2016	29096-TE	ALZINETE CUNHA BRITO	1286/2016	R\$ 665,35
2759	26/10/2016	70284-AE	CARLOS ALBERTO DA SILVA SANTOS	1289/2016	R\$ 454,64
2760	26/10/2016	55623-TE	CELIA TEREZA COSTA FRANCO	1298/2016	R\$ 326,05
2761	26/10/2016	112074-TE	ELISABETE SANTOS ALVES	1285/2016	R\$ 496,81
2762	26/10/2016	334683-TE	ESTELITA CRISTINA DE CARVALHO	1292/2016	R\$ 496,81
2763	26/10/2016	30304-AE	EUNICE DOS SANTOS LEAL CALDAS	1290/2016	R\$ 608,87
2764	26/10/2016	109974-TE	FLOR DE MARIA SOUSA GOMES	1287/2016	R\$ 496,81
2765	26/10/2016	235307-TE	FRANCILEUDA LIMA DO NASCIMENTO BATISTA	1293/2016	R\$ 665,35
2766	26/10/2016	118190-TE	GILCILENE LEMOS FALCAO	1296/2016	R\$ 496,81
2767	26/10/2016	628854-AE	GLEIDIMAR RAPOSO CORREA	1301/2016	R\$ 310,49
2768	26/10/2016	76717-AE	GRACA MARIA ROSENDO E SOUSA	1288/2016	R\$ 454,64
2769	27/10/2016	217733-TE	ALBA REGINA PEREIRA DA CONCEICAO	1314/2016	R\$ 665,35
2770	27/10/2016	17239-TE	ALCIMAR DA SILVA FERREIRA	1309/2016	R\$ 496,81
2771	27/10/2016	339674-TE	ANA KAROLINNE PINHEIRO CHAVES	1302/2016	R\$ 665,35
2772	27/10/2016	58352-TE	ANA RITA DINIZ CAMPOS	1327/2016	R\$ 496,81
2773	27/10/2016	529252-AE	ANANILDES MARIA DIAS VIANA	1320/2016	R\$ 608,87
2774	27/10/2016	50958-TE	ANDREA MARIA ROCHA CAMPOS	1321/2016	R\$ 655,72
2775	27/10/2016	30308-TE	CANDIDA ROSA LIMA DE JESUS	1324/2016	R\$ 665,35
2776	27/10/2016	93378-TE	CASSANDRA CRISTINA TAVARES LIMA	1306/2016	R\$ 496,81
2777	27/10/2016	19634-AE	CLEA BENEDITA COSTA BRITO	1316/2016	R\$ 454,64
2778	27/10/2016	185152-TE	DAVINA GONCALVES LIMA DUTRA	1315/2016	R\$ 496,81
2779	27/10/2016	338654-TE	DAYANNE RABELO PEREIRA	1323/2016	R\$ 645,45
2780	27/10/2016	19255-AE	DINORAH FURTADO CAMPOS	1329/2016	R\$ 454,64
2781	27/10/2016	167187-ENF	DIOGENES ALEXANDRE GARCIA PORTO LIMA MAIA	1319/2016	R\$ 1.168,78
2782	27/10/2016	33005-TE	ELIANE DE JESUS DA SILVA	1307/2016	R\$ 496,81
2783	27/10/2016	137985-AE	ELISABETH RABELO MENDONCA	1326/2016	R\$ 454,64
2784	27/10/2016	19193-TE	EURILENE BERTA FONSECA DE SOUSA	1325/2016	R\$ 665,35
2785	27/10/2016	63796-TE	FRANCINEIDE LISBOA FROTA	1317/2016	R\$ 496,81
2786	27/10/2016	15553-TE	GRACA MARIA TRINDADE GARCIA	1328/2016	R\$ 326,05
2787	27/10/2016	110013-TE	GRACILEIDE CARDOSO DE ARAUJO GONCALVES	1312/2016	R\$ 665,35
2788	27/10/2016	15554-TE	HONORIA DAS DORES CANTANHEDE MADEIRA	1308/2016	R\$ 665,35
2789	01/11/2016	22976-TE	ACIONILDE DE JESUS LEMOS SILVA	1334/2016	R\$ 500,57
2790	01/11/2016	90257-ENF	ANA AMELIA PEREIRA ARAUJO	1336/2016	R\$ 1.177,23
2791	01/11/2016	581040-TE	ANCELMA LIRA CAMPOS	1340/2016	R\$ 670,17
2792	01/11/2016	19761-AE	ANNA RIBEIRO CARVALHO	1338/2016	R\$ 613,27
2793	01/11/2016	235017-ENF	CASSANDRA PEREIRA COSTA	1345/2016	R\$ 1.211,39



DÍVIDAS ATIVAS NÃO EXCUTADASE NÃO QUITADAS

	Data	Insc.	Nome	D.A	Valor
2794	01/11/2016	26086-TE	CELIA REGINA TINOCO SOUSA	1331/2016	R\$ 670,17
2795	01/11/2016	36641-TE	CONCEICAO DE MARIA SANTOS DOS ANJOS	1335/2016	R\$ 670,17
2796	01/11/2016	323222-TE	GEYSIANA FONSECA DA SILVA	1332/2016	R\$ 500,57
2797	01/11/2016	12979-TE	GLAUCIVALDA BELEM NEVES	1339/2016	R\$ 500,57
2798	01/11/2016	44888-AE	HILDENE DO LAZARO CANTANHEDE	1330/2016	R\$ 613,27
2799	03/11/2016	28856-TE	ALDINA FERREIRA SODRE	1349/2016	R\$ 500,57
2800	03/11/2016	572169-AE	ANA CLARA VIEIRA COSTA	1347/2016	R\$ 458,07
2801	03/11/2016	25795-TE	CLAUDIONORA LIMA OLIVEIRA	1348/2016	R\$ 500,57
2802	03/11/2016	24366-TE	DORALICE DEMETRIE DINIZ FARIAS ARAUJO	1350/2016	R\$ 500,57
2803	03/11/2016	19650-AE	HILDENE RAIMUNDA GARCEZ DA CRUS	1351/2016	R\$ 458,07
2804	04/11/2016	971945-TE	ADAIANNY SILVA AMORIM	1533/2016	R\$ 161,85
2805	04/11/2016	47504-TE	ADILCE ARAUJO PEREIRA	1538/2016	R\$ 500,57
2806	04/11/2016	522895-AE	ADRIANA GUSMAO RIBEIRO	1487/2016	R\$ 1.023,27
2807	04/11/2016	380802-TE	ADRIANA MORAES SILVA	1401/2016	R\$ 443,53
2808	04/11/2016	136144-ENF	ADRIANA REGINA SILVEIRA ALEXANDRE	1398/2016	R\$ 1.490,73
2809	04/11/2016	426796-TE	ADRIANE CARVALHO PEREIRA RABELO	1470/2016	R\$ 750,19
2810	04/11/2016	218697-ENF	ADRIANO EWERTON SOUSA VIANNA	1537/2016	R\$ 1.403,79
2811	04/11/2016	485392-TE	ALBENILDE CARVALHO CHAGAS	1399/2016	R\$ 775,05
2812	04/11/2016	81755-TE	ALCIONE SERRA ABREU	1469/2016	R\$ 830,54
2813	04/11/2016	294918-ENF	ALDYNADIA SANTOS DA SILVA	1474/2016	R\$ 577,28
2814	04/11/2016	563015-TE	ALESSANDRA ABREU	1463/2016	R\$ 670,17
2815	04/11/2016	155773-TE	ALEXSANDRA MAFRA QUADROS FERREIRA	1373/2016	R\$ 464,31
2816	04/11/2016	129945-TE	ALINE KESSIA CAMPOS DA COSTA	1406/2016	R\$ 670,17
2817	04/11/2016	590627-TE	ALYNNE LUIZA FALCAO FONSECA PEREIRA	1452/2016	R\$ 670,17
2818	04/11/2016	36499-TE	ALZENIRA ALMEIDA SILVA	1441/2016	R\$ 500,57
2819	04/11/2016	322934-TE	AMANDA MOTA	1367/2016	R\$ 989,28
2820	04/11/2016	158720-TE	ANA CAROLINA MELO MONTEIRO	1508/2016	R\$ 500,57
2821	04/11/2016	31533-TE	ANA CRISTINA PEREIRA DE SOUSA	1354/2016	R\$ 265,52
2822	04/11/2016	503724-TE	ANA KLISSEA MACHADO MENDES	1531/2016	R\$ 830,54
2823	04/11/2016	960321-TE	ANA LUCIA MIGUINS	1472/2016	R\$ 322,22
2824	04/11/2016	148192-ENF	ANA LUISA GOMES ARES CORDEIRO	1500/2016	R\$ 879,31
2825	04/11/2016	584982-AE	ANA MARY PEREIRA BARROS	1370/2016	R\$ 458,07
2826	04/11/2016	257318-ENF	ANA NEUZA DA CONCEICAO DO VALE	1519/2016	R\$ 1.161,03
2827	04/11/2016	96212-TE	ANA PAULA CASTRO DA SILVA	1368/2016	R\$ 328,63
2828	04/11/2016	362064-TE	ANA PAULA MENDES CARVALHO	1453/2016	R\$ 328,63
2829	04/11/2016	39588-AE	ANA RITA SANTOS SOUSA	1426/2016	R\$ 309,96
2830	04/11/2016	908235-TE	ANA VALDA DOS SANTOS SOUSA	1478/2016	R\$ 489,00
2831	04/11/2016	17075-TE	ANDREA DE FATIMA CANTANHEDE NOGUEIRA	1431/2016	R\$ 328,63
2832	04/11/2016	316826-TE	ANDREA LEO DE OLIVEIRA SOARES	1442/2016	R\$ 500,57
2833	04/11/2016	45745-TE	ANGELA CONCEICAO ANDRADE DE MENDONCA	1451/2016	R\$ 721,27
2834	04/11/2016	20220-TE	ANGELA MARIA LISBOA RIBEIRO	1375/2016	R\$ 850,37
2835	04/11/2016	44248-ENF	ANNA PAULA FERRARIO GONCALVES PESSANHA	1458/2016	R\$ 1.177,23
2836	04/11/2016	417962-ENF	ANNE KAROLYNE DA SILVA MONTEIRO LOPES	1493/2016	R\$ 566,03
2837	04/11/2016	485147-TE	ANNE PETRONILIA DA SILVA	1515/2016	R\$ 670,17
2838	04/11/2016	118171-TE	ANTONIA FONTINELE VIEIRA SANTOS	1411/2016	R\$ 670,17
2839	04/11/2016	250143-TE	ANTONIA MARTINS RODRIGUES	1450/2016	R\$ 500,57
2840	04/11/2016	812549-TE	ARLENE MAGALHAES ARAUJO	1477/2016	R\$ 322,22
2841	04/11/2016	811342-TE	AURINEA OLIVEIRA SILVA ALBUQUERQUE	1494/2016	R\$ 161,85
2842	04/11/2016	678532-AE	CARLA ELIZANGELA FERNANDES FRANCO	1520/2016	R\$ 294,87
2843	04/11/2016	217713-TE	CARLOS ALBERTO GONCALVES SOARES	1437/2016	R\$ 582,25
2844	04/11/2016	21312-TE	CARMEM MARTINS	1386/2016	R\$ 500,57
2845	04/11/2016	30606-TE	CARMEM VITORIA GOMES DA SILVA	1380/2016	R\$ 500,57
2846	04/11/2016	351580-ENF	CAROLINE MENDES ARAUJO	1499/2016	R\$ 577,28
2847	04/11/2016	433336-TE	CASSIA CARLA LOBAO FERREIRA	1461/2016	R\$ 872,68
2848	04/11/2016	64734-TE	CASSIA MARIA DA CONCEICAO BOTTENTUIT	1396/2016	R\$ 792,37
2849	04/11/2016	590050-TE	CELENE PEREIRA DE ASSIS MIRANDA	1484/2016	R\$ 260,22
2850	04/11/2016	22986-TE	CELIA MARIA SALOMAO LIMA	1363/2016	R\$ 500,57

DÍVIDAS ATIVAS NÃO EXCUTADASE NÃO QUITADAS

Data	Insc.	Nome	D.A	Valor	
2851	04/11/2016	636103-AE	CELIA MARIA VERAS FERNANDES	1497/2016	R\$ 294,87
2852	04/11/2016	95002-AE	CELIA ROSA PINHEIRO RABELO	1419/2016	R\$ 458,07
2853	04/11/2016	COREN-MA 55	CENTRO DE SAUDE PEDRINHAS	1529/2016	R\$ 2.107,86
2854	04/11/2016	198603-ENF	CHIARA TRINTA E TRABULSI	1454/2016	R\$ 1.112,04
2855	04/11/2016	312513-TE	CHRISTIANE ARAUJO MORAIS	1471/2016	R\$ 494,16
2856	04/11/2016	502918-AE	CHRISTIANE SALES SILVA	1491/2016	R\$ 732,13
2857	04/11/2016	158986-AE	CLARA MARIA DOS SANTOS	1404/2016	R\$ 300,73
2858	04/11/2016	519007-TE	CLARICE CORREA PEREIRA	1518/2016	R\$ 670,17
2859	04/11/2016	25139-TE	CLAUCE OLIVEIRA LIMA	1356/2016	R\$ 670,17
2860	04/11/2016	473345-TE	CLAUDECY SOARES	1511/2016	R\$ 161,85
2861	04/11/2016	531700-AE	CLAUDIA COSTA ARAUJO	1501/2016	R\$ 604,83
2862	04/11/2016	569006-TE	CLAUDIA CRISTINA MARTINS FARAY	1434/2016	R\$ 812,21
2863	04/11/2016	56500-TE	CLAUDIA DE JESUS CARMO	1393/2016	R\$ 500,57
2864	04/11/2016	77098-TE	CLAUDIA LUCIA SILVA DOS SANTOS	1372/2016	R\$ 500,57
2865	04/11/2016	316867-TE	CLAUDIA MARIA MELO DE MEDEIROS	1521/2016	R\$ 341,07
2866	04/11/2016	102436-TE	CLAUDIA MARIA SA DOS SANTOS	1455/2016	R\$ 670,17
2867	04/11/2016	167403-TE	CLAUDIA TELES RODRIGUES DE MELO	1480/2016	R\$ 670,17
2868	04/11/2016	787057-TE	CLAUDIANA MARQUES DE SOUSA	1495/2016	R\$ 489,00
2869	04/11/2016	513892-TE	CLAUDILENE ALMEIDA MORAES	1507/2016	R\$ 499,09
2870	04/11/2016	627737-TE	CLAUDILENE ALVES SILVA	1535/2016	R\$ 503,39
2871	04/11/2016	38312-TE	CLAUDIO ROBERTO LOPES DA SILVA	1534/2016	R\$ 508,32
2872	04/11/2016	12828-TE	CLEA MARIA CAMPOS COSTA	1409/2016	R\$ 500,57
2873	04/11/2016	485253-TE	CLEIA FREITAS COSTA	1523/2016	R\$ 161,85
2874	04/11/2016	16267-TE	CLEIDE MARIA CASTRO MONTEIRO	1435/2016	R\$ 670,17
2875	04/11/2016	65716-TE	CLEIDIONE PEREIRA DA SILVA	1466/2016	R\$ 508,32
2876	04/11/2016	44440-TE	CLEILZE DO AMPARO LIMA DE SOUZA	1525/2016	R\$ 328,63
2877	04/11/2016	536075-AE	CLENIA RUTH DE ANDRADE FARIAS	1492/2016	R\$ 760,03
2878	04/11/2016	908237-TE	CLENILDA RODRIGUES BARBOSA	1541/2016	R\$ 161,85
2879	04/11/2016	6260-TE	CLEONICE DE OLIVEIRA VERAS	1371/2016	R\$ 850,37
2880	04/11/2016	306859-TE	CLEUDIOMAR DOS SANTOS E SANTOS	1490/2016	R\$ 752,06
2881	04/11/2016	COREN-MA 3	CLINICA NOSSA SENHORA DAS MERCES LTDA	1496/2016	R\$ 2.107,86
2882	04/11/2016	35082-TE	CONCEICAO DE JESUS VENTURA COSTA	1512/2016	R\$ 500,57
2883	04/11/2016	145465-TE	CONCEICAO DE MARIA ARAUJO CAMPELO	1516/2016	R\$ 500,57
2884	04/11/2016	653912-AE	CONCEICAO DE MARIA COSTA OTAVIO	1475/2016	R\$ 760,03
2885	04/11/2016	26615-TE	CONCEICAO DE MARIA NOVAES DA SILVA	1413/2016	R\$ 670,17
2886	04/11/2016	587178-AE	CONCEICAO FRAZAO CORREA	1379/2016	R\$ 776,67
2887	04/11/2016	30607-TE	DALVA REGINA SOUSA CARVALHO	1464/2016	R\$ 500,57
2888	04/11/2016	42102-ENF	DELICY DA CRUZ MAIA	1361/2016	R\$ 1.186,86
2889	04/11/2016	69347-AE	DELMA FERREIRA GUTERRES	1414/2016	R\$ 613,27
2890	04/11/2016	37399-TE	DEUSANIRA SANTOS DA SILVA	1436/2016	R\$ 670,17
2891	04/11/2016	15939-TE	DEUZELINA SILVA RIBEIRO	1488/2016	R\$ 500,57
2892	04/11/2016	152676-TE	DINA PEREIRA DE SOUSA	1378/2016	R\$ 328,63
2893	04/11/2016	310382-TE	DONILMA NUNES BRITO	1429/2016	R\$ 328,63
2894	04/11/2016	26089-TE	DORAILDE ARAUJO CARVALHO	1353/2016	R\$ 328,63
2895	04/11/2016	13888-TE	DORALICE DOS SANTOS MOREIRA	1358/2016	R\$ 500,57
2896	04/11/2016	19233-AE	DORALICE ROQUE MENDES	1468/2016	R\$ 458,07
2897	04/11/2016	28625-TE	DORALUCIA DE JESUS SANTOS	1465/2016	R\$ 670,17
2898	04/11/2016	13887-TE	DOUGIVAL DE JESUS COSTA	1424/2016	R\$ 500,57
2899	04/11/2016	235221-TE	DOURIZETE SILVA COSTA	1417/2016	R\$ 848,28
2900	04/11/2016	321158-TE	DULCIENE PEREIRA COSTA	1397/2016	R\$ 161,85
2901	04/11/2016	105482-AE	DULCIMAR CUNHA	1374/2016	R\$ 778,17
2902	04/11/2016	77121-TE	EDILANDIA DE JESUS SANTOS SA	1385/2016	R\$ 328,63
2903	04/11/2016	41510-TE	ELIANE DA CONCEICAO SOUSA	1445/2016	R\$ 500,57
2904	04/11/2016	23255-TE	ELIANE LINDALVA BARBOSA SILVA	1462/2016	R\$ 500,57
2905	04/11/2016	433354-TE	ELIANE MONTEIRO DE SOUZA DOS SANTOS	1410/2016	R\$ 857,96
2906	04/11/2016	155760-TE	ELIDIANE BRASIL MARTINS DOS SANTOS	1438/2016	R\$ 597,37
2907	04/11/2016	601723-TE	ELIELDA MENDES MARINHO	1427/2016	R\$ 670,17



DÍVIDAS ATIVAS NÃO EXCUTADASE NÃO QUITADAS

	Data	Insc.	Nome	D.A	Valor
2908	04/11/2016	102084-TE	ELIENE DANTAS SANTOS	1416/2016	R\$ 328,63
2909	04/11/2016	120319-AE	ELISABETE DA SILVA MACEDO	1391/2016	R\$ 458,07
2910	04/11/2016	569013-TE	ELISABETH ARAUJO DOS SANTOS OLIVEIRA	1418/2016	R\$ 621,71
2911	04/11/2016	19249-AE	ELISABETH MARINHO DA SILVA	1384/2016	R\$ 458,07
2912	04/11/2016	219227-ENF	ELISANGELA DE MARIA MOTA DIAS	1428/2016	R\$ 1.177,23
2913	04/11/2016	24686-AE	ELIZABETH MAURILA PAIXAO	1403/2016	R\$ 300,73
2914	04/11/2016	185157-TE	ELVIRA AMELIA DE SOUSA LOPES	1433/2016	R\$ 328,63
2915	04/11/2016	83721-TE	ESTER JANSEN SILVA	1528/2016	R\$ 500,57
2916	04/11/2016	323596-TE	EUBERTH DA SILVA LIMA	1412/2016	R\$ 1.229,29
2917	04/11/2016	60859-TE	FLAVIA CRISTINA MARTINS NEVES	1459/2016	R\$ 884,40
2918	04/11/2016	82211-ENF	FLAVIA DAYANNE ALMEIDA NUNES	1392/2016	R\$ 577,28
2919	04/11/2016	178351-TE	FLAVIA SORAIA OLIVEIRA LIMA	1439/2016	R\$ 670,17
2920	04/11/2016	51209-TE	FRANCILENE DE OLIVEIRA COSTA	1389/2016	R\$ 500,57
2921	04/11/2016	536040-AE	FRANCILIA RIBEIRO SANTOS	1504/2016	R\$ 458,07
2922	04/11/2016	110051-TE	FRANCINE SANTOS DOS REIS	1522/2016	R\$ 500,57
2923	04/11/2016	37127-TE	FRANCISCA DOS REIS CAVALCANTE	1390/2016	R\$ 670,17
2924	04/11/2016	123206-TE	FRANCISCA MARIA ALVES BARBOSA	1420/2016	R\$ 500,57
2925	04/11/2016	480846-TE	FRANCISCA MARIA DE LIMA	1430/2016	R\$ 331,45
2926	04/11/2016	312633-TE	FRANCISCA MARIA SILVA	1376/2016	R\$ 500,57
2927	04/11/2016	100104-ENF	GALBIA NELMA SILVA RODRIGUES	1460/2016	R\$ 884,26
2928	04/11/2016	141279-TE	GEANE SILVA REGO	1467/2016	R\$ 742,05
2929	04/11/2016	170470-ENF	GEISA FERNANDA NOGUEIRA	1366/2016	R\$ 1.158,48
2930	04/11/2016	450433-TE	GEISA MARIA PINTO SILVA	1383/2016	R\$ 508,32
2931	04/11/2016	468963-TE	GEORGE FERNANDO ROCHA ALVES	1486/2016	R\$ 628,37
2932	04/11/2016	276340-TE	GEORGE GOMES MACEDO	1400/2016	R\$ 500,57
2933	04/11/2016	396205-TE	GERSON FERREIRA DA SILVA	1394/2016	R\$ 161,85
2934	04/11/2016	26433-TE	GILVANETE DE FATIMA SILVA	1449/2016	R\$ 500,57
2935	04/11/2016	530258-TE	GISELE MARIA SILVA FERREIRA	1510/2016	R\$ 681,69
2936	04/11/2016	302300-TE	GISELLE PEREIRA COSTA ARAGAO	1440/2016	R\$ 500,57
2937	04/11/2016	556326-AE	HADMILTON DUARTE SANTOS	1381/2016	R\$ 613,27
2938	04/11/2016	239643-ENF	HELIDA CRISTIAN MARAMALDO SOUZA	1514/2016	R\$ 1.057,05
2939	04/11/2016	31290-TE	HILDALINA RAMOS LUZ	1352/2016	R\$ 500,57
2940	04/11/2016	21314-TE	HILDENER DOS SANTOS SILVA	1405/2016	R\$ 500,57
2941	09/11/2016	49028-TE	ALCIDES NETO PEREIRA	1546/2016	R\$ 500,57
2942	09/11/2016	226838-TE	ANA LUIZA PACHECO DE MATOS	1547/2016	R\$ 500,57
2943	09/11/2016	23935-TE	ANA ROSA PENHA MORAES	1555/2016	R\$ 670,17
2944	09/11/2016	149601-TE	CECILIA MARIA REIS MONTEIRO	1565/2016	R\$ 328,63
2945	09/11/2016	28863-TE	CECILIA SANTOS LESSA	1561/2016	R\$ 1.289,77
2946	09/11/2016	31128-AE	DOMINGAS RIBEIRO PINTO	1548/2016	R\$ 613,27
2947	09/11/2016	42568-TE	ELIDIA VIEIRA DA SILVA	1559/2016	R\$ 670,17
2948	09/11/2016	121030-TE	ELIZANGELA DE SOUSA GASPAR	1553/2016	R\$ 670,17
2949	09/11/2016	184916-ENF	ELVIRA ISABEL MOURA LUZ MONTEIRO FRANCA	1563/2016	R\$ 1.873,63
2950	09/11/2016	170483-ENF	GABRIEL PAULO II BRAGA DE OLIVEIRA	1558/2016	R\$ 1.090,73
2951	09/11/2016	3160-TE-P	GEISA CRISTINA MENDONCA SILVA	1556/2016	R\$ 670,17
2952	09/11/2016	558403-TE	GEISA MARTINS E SILVA	1552/2016	R\$ 328,63
2953	09/11/2016	118197-TE	GIVANILDO FONSECA MONTEIRO	1544/2016	R\$ 500,57
2954	09/11/2016	212200-TE	GLEICE DE JESUS CASTRO SILVA	1560/2016	R\$ 328,63
2955	10/11/2016	27414-TE	ACIOLINE MORAES	1606/2016	R\$ 500,57
2956	10/11/2016	25816-AE	ADALGISA CHAGAS SILVA	1598/2016	R\$ 613,27
2957	10/11/2016	361413-TE	AFONSO CRUZ E SILVA JUNIOR	1608/2016	R\$ 500,57
2958	10/11/2016	19257-TE	AILA MARIA BALDEZ REIS	1569/2016	R\$ 503,39
2959	10/11/2016	520357-TE	ANA HILDA CHAGAS FREITAS	1591/2016	R\$ 670,17
2960	10/11/2016	22768-AE	ANTONIA DA SILVA PAES	1592/2016	R\$ 604,83
2961	10/11/2016	154769-ENF	ANTONIA LAURA COSTA GASPAR	1589/2016	R\$ 1.177,23
2962	10/11/2016	22981-TE	ANTONIA MARIA COELHO ROCHA	1576/2016	R\$ 830,54
2963	10/11/2016	362056-TE	ANTONIA PEREIRA BEZERRA	1597/2016	R\$ 830,54
2964	10/11/2016	566200-AE	ANTONIA REGINA COSTA SANTOS	1577/2016	R\$ 458,07

DÍVIDAS ATIVAS NÃO EXCUTADASE NÃO QUITADAS

	Data	Insc.	Nome	D.A	Valor
2965	10/11/2016	70285-AE	CARLOS ALBERTO SILVA	1600/2016	R\$ 613,27
2966	10/11/2016	29459-TE	CLAUDETE MARIA PIEDADE	1574/2016	R\$ 328,63
2967	10/11/2016	133331-TE	CLAUTHENIS HELENA SALES FEITOSA	1610/2016	R\$ 670,17
2968	10/11/2016	184335-TE	CLEONILDE DA CONCEICAO DE OLIVEIRA	1604/2016	R\$ 328,63
2969	10/11/2016	136108-TE	CONCEICAO DE MARIA BASTOS COSTA	1609/2016	R\$ 500,57
2970	10/11/2016	22984-TE	CONCEICAO DE MARIA CUNHA SILVA	1580/2016	R\$ 500,57
2971	10/11/2016	378205-TE	CONCEICAO DE MARIA DOS ANJOS FERRAZ SOARES	1590/2016	R\$ 670,17
2972	10/11/2016	54708-AE	CONCEICAO DE MARIA SILVA COSTA	1570/2016	R\$ 613,27
2973	10/11/2016	67152-TE	DANIELLE CHRISTINE MELO CORDEIRO	1607/2016	R\$ 500,57
2974	10/11/2016	70287-AE	DEUZANIR CHAGAS FONTES	1583/2016	R\$ 694,41
2975	10/11/2016	391280-TE	EDILENE LOPES DE SOUZA	1595/2016	R\$ 670,17
2976	10/11/2016	25322-TE	ELINE MARQUES TORRES	1568/2016	R\$ 1.051,36
2977	10/11/2016	111952-TE	ELIS REGINA PINHEIRO DE ARAUJO	1584/2016	R\$ 500,57
2978	10/11/2016	51436-TE	ELISABETH SANTOS COSTA	1575/2016	R\$ 500,57
2979	10/11/2016	339804-TE	ELISANGELA TRINDADE AVELAR DOS ANJOS	1567/2016	R\$ 670,17
2980	10/11/2016	65531-AE	ERENILDE DE JESUS RAPOSO MENDES	1581/2016	R\$ 458,07
2981	10/11/2016	480826-TE	ERIKA KELLY ALVES FERREIRA	1605/2016	R\$ 334,02
2982	10/11/2016	360593-TE	ERISVANIA DE SOUSA SILVA	1587/2016	R\$ 500,57
2983	10/11/2016	19259-TE	EURIDICE LUCIA MOREIRA DE CARVALHO	1585/2016	R\$ 500,57
2984	10/11/2016	558512-TE	EVANIA KERLLY ARAUJO PEREIRA	1599/2016	R\$ 500,57
2985	10/11/2016	391610-TE	FLAVIA VALERIA SOUSA CANTANHEDE	1573/2016	R\$ 500,57
2986	10/11/2016	241237-TE	GILBERCILENE DIANA DOS SANTOS PINTO MORAES	1588/2016	R\$ 500,57
2987	10/11/2016	414250-TE	GIRLAYNE MARIA SAMPAIO FERREIRA	1612/2016	R\$ 500,57
2988	10/11/2016	66460-AE	HILDEAO DE OLIVEIRA GUSMAO	1601/2016	R\$ 458,07
2989	11/11/2016	321685-ENF	ADRIANA BEZERRA MIRANDA	1617/2016	R\$ 577,28
2990	11/11/2016	726163-TE	ADRIANA CRUZ DA SILVA DE BRITO	1614/2016	R\$ 500,57
2991	11/11/2016	392442-ENF	ANA CARLA DA SILVA VIEIRA VELOZO	1615/2016	R\$ 284,31
2992	11/11/2016	72633-TE	FLAVIO CRISTINO DA SILVA SILVEIRA	1618/2016	R\$ 500,57
2993	13/12/2016	89367-ENF	ANA VIRGINIA COSTA ARAUJO	1659/2016	R\$ 1.469,96
2994	13/12/2016	590628-TE	ANDREA SA FERREIRA	1639/2016	R\$ 674,98
2995	13/12/2016	155156-ENF	ARICIA DE CASSIA MOREIRA ABREU JAFAR	1676/2016	R\$ 286,64
2996	13/12/2016	848712-TE	CARLOS MAGNO ROCHA	1641/2016	R\$ 493,03
2997	13/12/2016	49043-TE	CARLOS MAGNO SILVA DE AGUIAR	1642/2016	R\$ 504,32
2998	13/12/2016	658119-TE	CEANNE VEIGA FARAY	1634/2016	R\$ 674,98
2999	13/12/2016	386382-ENF	CEANNY CRISTINA PINHO COSTA	1627/2016	R\$ 295,16
3000	13/12/2016	430904-AE	CELIA CRISTINA VIEGAS ROCHA	1645/2016	R\$ 461,50
3001	13/12/2016	336036-ENF	CELIA MARA MARTINS RODRIGUES	1661/2016	R\$ 866,08
3002	13/12/2016	245727-AE	CELIA PEREIRA MORAIS	1653/2016	R\$ 765,77
3003	13/12/2016	729714-TE	CELIANA CAIRES DA SILVA	1651/2016	R\$ 493,03
3004	13/12/2016	1007897-TE	CHEILA MARIA ARAUJO PEREIRA	1674/2016	R\$ 163,18
3005	13/12/2016	686855-TE	CHRISANGELA BOTELHO CARVALHO	1660/2016	R\$ 666,15
3006	13/12/2016	187092-ENF	CHRISTIANE BRITO CAMPOS	1664/2016	R\$ 866,08
3007	13/12/2016	118825-ENF	CHRISTIANE PEREIRA LOPES DE MELO	1628/2016	R\$ 600,12
3008	13/12/2016	298076-TE	CLAUDENICE AGUIAR FERREIRA	1652/2016	R\$ 836,81
3009	13/12/2016	920969-TE	CLAUDENIR PEREIRA NUNES	1623/2016	R\$ 331,20
3010	13/12/2016	433279-TE	CLAUDETE RODRIGUES CARVALHO	1630/2016	R\$ 163,18
3011	13/12/2016	103769-ENF	CLAUDIA MARCIA GOMES PAIVA	1637/2016	R\$ 1.185,68
3012	13/12/2016	463139-TE	CLAUDIA PEREIRA DOS SANTOS	1662/2016	R\$ 836,81
3013	13/12/2016	89106-ENF	CLAUDIA VIANA BARROS	1663/2016	R\$ 866,08
3014	13/12/2016	217732-TE	CLAUDIANE FERREIRA BRUZACA ALENCAR	1644/2016	R\$ 473,32
3015	13/12/2016	391460-TE	CLEONICE OLIVEIRA MENDES	1650/2016	R\$ 1.117,75
3016	13/12/2016	579570-AE	CLERONILDES FERREIRA TEIXEIRA	1646/2016	R\$ 701,33
3017	13/12/2016	212188-TE	CLISSIA APARECIDA LEITE TEIXEIRA MORAES	1678/2016	R\$ 163,18
3018	14/12/2016	975038-TE	ADAILTON RODRIGUES DE SOUSA	1685/2016	R\$ 325,01
3019	14/12/2016	139462-ENF	ADRIANA BRANDAO BEZERRA	1695/2016	R\$ 875,02
3020	14/12/2016	109147-ENF-IS	ANA CRISTINA FERREIRA PEREIRA	1688/2016	R\$ 677,34
3021	14/12/2016	469198-TE	ANA PAULA SOUSA SILVA	1698/2016	R\$ 836,81



DÍVIDAS ATIVAS NÃO EXCUTADASE NÃO QUITADAS

	Data	Insc.	Nome	D.A	Valor
3022	14/12/2016	433319-TE	ANDRE ALVES RODRIGUES	1686/2016	R\$ 668,79
3023	14/12/2016	656471-AE	ANDREA KELMA RODRIGUES MACHADO	1690/2016	R\$ 612,01
3024	14/12/2016	328279-ENF	ANDREZA COSTA CARLOS	1691/2016	R\$ 1.170,18
3025	14/12/2016	406618-ENF	ANNY KAROLINE SILVA NOBRE	1694/2016	R\$ 570,92
3026	14/12/2016	687081-TE	ANTONIA ELIZALVA VIANA DA SILVA	1692/2016	R\$ 341,14
3027	14/12/2016	141270-TE	ARNILDE SOUSA PEREIRA	1689/2016	R\$ 1.488,86
3028	14/12/2016	473330-TE	AWAYR ROGERIA RODRIGUES BEZERRA	1697/2016	R\$ 836,81
3029	14/12/2016	363036-ENF	BRUNA LIMA SOUSA	1687/2016	R\$ 570,92
3030	14/12/2016	811020-TE	CARLEAN DE OLIVEIRA SIMAO	1682/2016	R\$ 409,47
3031	14/12/2016	690634-TE	CARLIANE CONCEICAO RUBIM	1717/2016	R\$ 163,18
3032	14/12/2016	972747-TE	CARLIANE MATOS AMORIM	1706/2016	R\$ 163,18
3033	14/12/2016	28864-TE	CARLOTA VALENTE SERPA	1741/2016	R\$ 168,02
3034	14/12/2016	276652-TE	CARMELIANE PEREIRA DE LIMA	1738/2016	R\$ 674,98
3035	14/12/2016	566225-TE	CAROLINA MATTOS NASCIMENTO	1744/2016	R\$ 333,84
3036	14/12/2016	288472-ENF	CASSIA FERNANDA MENDES SANTOS	1712/2016	R\$ 885,90
3037	14/12/2016	197400-TE	CELESTINA DA ASSUNCAO RODRIGUES PEREIRA	1730/2016	R\$ 504,32
3038	14/12/2016	50114-TE	CELIA CRISTINA RAMOS PEREIRA	1703/2016	R\$ 674,98
3039	14/12/2016	79757-ENF	CELIA CRISTINA RAMOS PEREIRA	1704/2016	R\$ 881,58
3040	14/12/2016	991603-TE	CELIA MARIA BARROZO ALVES	1721/2016	R\$ 163,18
3041	14/12/2016	200965-TE	CELIA MARIA MOREIRA SOARES	1728/2016	R\$ 504,32
3042	14/12/2016	22990-TE	CELINA NASCIMENTO BARBOSA	1772/2016	R\$ 331,20
3043	14/12/2016	COREN-MA 119	CEMENT- CENTRO DE ENSINO EM MED. ENF. E TRABALHO	1702/2016	R\$ 2.123,24
3044	14/12/2016	602864-TE	CICERO MILTON DE OLIVEIRA BARROS	1683/2016	R\$ 836,81
3045	14/12/2016	1006497-TE	CINTIA MARIA DE ARAUJO VIEIRA ALVES	1740/2016	R\$ 163,18
3046	14/12/2016	527606-TE	CINTIA RAQUEL LOPES FERREIRA DA SILVA	1700/2016	R\$ 331,20
3047	14/12/2016	160354-ENF	CLARA MARIA ARAUJO MACIEL VIEIRA	1757/2016	R\$ 286,64
3048	14/12/2016	783229-TE	CLARILMA SILVA	1742/2016	R\$ 504,32
3049	14/12/2016	974474-TE	CLAUDENIR MARTINS FERREIRA	1746/2016	R\$ 163,18
3050	14/12/2016	54709-AE	CLAUDETE CASTRO DOS SANTOS	1756/2016	R\$ 149,32
3051	14/12/2016	378192-TE	CLAUDIA ANTONIA RODRIGUES DA SILVA	1755/2016	R\$ 674,98
3052	14/12/2016	325777-ENF	CLAUDIA DA CONCEICAO PINHEIRO RABELO	1709/2016	R\$ 286,64
3053	14/12/2016	129924-TE	CLAUDIA REGINA GOMES AZEVEDO	1731/2016	R\$ 674,98
3054	14/12/2016	433388-TE	CLAUDIA REGINA SOUSA GUSMAO	1699/2016	R\$ 674,98
3055	14/12/2016	376696-TE	CLAUDIO HENRIQUE AGUIAR DE FRANCA	1716/2016	R\$ 168,02
3056	14/12/2016	558467-TE	CLEA MENDES BORGES	1726/2016	R\$ 163,18
3057	14/12/2016	176417-ENF	CLEANE PENHA VIEGAS	1749/2016	R\$ 581,80
3058	14/12/2016	14623-TE	CLEIDE FERREIRA COSTA	1701/2016	R\$ 504,32
3059	14/12/2016	133358-TE	CLEMILDA BENTO DA SILVA	1715/2016	R\$ 532,02
3060	14/12/2016	41168-AE	CLENIUR MATOS VIANA	1724/2016	R\$ 617,67
3061	14/12/2016	152902-TE	CLEUDE MARIA DE SA COUTINHO	1752/2016	R\$ 674,98
3062	14/12/2016	COREN-MA 305	CLÍNICA MATERNO INFANTIL EL DORADO LTDA (SAO LUIS)	1722/2016	R\$ 2.123,24
3063	14/12/2016	985989-TE	CONCEICAO DE FATIMA GUTEMBERG GOMES	1713/2016	R\$ 163,18
3064	15/12/2016	479090-TE	ADRIANA PEREIRA DA SILVA	1792/2016	R\$ 674,98
3065	15/12/2016	307293-TE	ALDAIR DE JESUS CORREIA DOS SANTOS	1798/2016	R\$ 506,96
3066	15/12/2016	12817-TE	ANA ROSA OLIVEIRA SILVA	1801/2016	R\$ 504,32
3067	15/12/2016	359512-ENF	ANDIARA BARBOSA LIMA	1785/2016	R\$ 581,80
3068	15/12/2016	20950-AE	ANDRELINA CORREA MELO	1794/2016	R\$ 461,50
3069	15/12/2016	732659-TE	CARLA MIRIAM RABELO ARAUJO	1780/2016	R\$ 504,32
3070	15/12/2016	41501-TE	CELIA CRISTINA SANTOS	1775/2016	R\$ 504,32
3071	15/12/2016	28620-TE	CELIA MARIA SAMPAIO	1781/2016	R\$ 163,18
3072	15/12/2016	234970-ENF	CLAUDIA LUCIANE SILVA NUNES REIS	1783/2016	R\$ 1.309,92
3073	15/12/2016	COREN-MA 67	CLÍNICA LA RAVARDIERE LTDA (SAO LUIS)	1802/2016	R\$ 2.282,63
3074	15/12/2016	433291-TE	CONCEICAO DE MARIA ALMEIDA REGO	1787/2016	R\$ 511,80
3075	15/12/2016	37945-TE	CONCEICAO DE MARIA VELOSO ACACIO	1791/2016	R\$ 674,98
3076	15/12/2016	461482-AE	DALVA MARIA SILVA DA PAZ	1788/2016	R\$ 461,50
3077	15/12/2016	198606-ENF	DANIELA SOUSA GONCALVES	1799/2016	R\$ 502,14
3078	15/12/2016	208706-AE	DORINEIA DA NOBREGA RAMOS	1789/2016	R\$ 617,67

DÍVIDAS ATIVAS NÃO EXCUTADASE NÃO QUITADAS

Data	Insc.	Nome	D.A	Valor
3079	15/12/2016	27892-ENF	ELISIANE NUNES CUTRIM	1797/2016 R\$ 286,64
3080	15/12/2016	378283-TE	ERIKA DA SILVA ROSA	1796/2016 R\$ 674,98
3081	15/12/2016	15953-AE	FORTUNATA SILVA E SILVA	1795/2016 R\$ 461,50
3082	15/12/2016	102577-AE	FRANCISCA BORGES DE MORAIS RAMADA	1800/2016 R\$ 461,50
3083	17/01/2017	563368-TE	ANA LIDIA PEREIRA DOS SANTOS	01/2017 R\$ 843,07
3084	17/01/2017	34029-TE	ANA LUCIA BASTOS MONTEIRO	05/2017 R\$ 174,29
3085	17/01/2017	628755-TE	ANDREA MEIRELES CANTANHEDE	10/2017 R\$ 338,79
3086	17/01/2017	411632-AE	ANGELA CARLA ALMEIDA SOUSA	03/2017 R\$ 305,44
3087	17/01/2017	479308-TE	ANGELA CRISTINA DE SOUSA MELO	09/2017 R\$ 540,24
3088	17/01/2017	41008-TE	ANGELA ROSA RIBAMAR CARNEIRO LEMOS	07/2017 R\$ 333,77
3089	17/01/2017	153697-ENF	ARISTONILDO ARAUJO SILVA JUNIOR	12/2017 R\$ 288,97
3090	17/01/2017	623243-AE	AUDIVANE PINHEIRO PINTO	06/2017 R\$ 150,54
3091	18/01/2017	152702-TE	ADELAIDE DOS SANTOS SOUZA	39/2017 R\$ 164,50
3092	18/01/2017	518993-TE	ADELANIA E SILVA CAVALCANTE	21/2017 R\$ 578,44
3093	18/01/2017	COREN-MA 110	ADMINISTRADORA HOSPITALAR MATER DEI LTDA	23/2017 R\$ 2.299,02
3094	18/01/2017	916805-TE	ADRIANA SANTOS LOBO	30/2017 R\$ 333,77
3095	18/01/2017	362054-TE	ADRIANA VALERIA TAVARES DE ARAUJO OLIVEIRA	43/2017 R\$ 659,55
3096	18/01/2017	378180-TE	ADRIANE ALVES SOARES	15/2017 R\$ 820,45
3097	18/01/2017	260150-TE-IS	ADYCELENA STEFANNE DA SILVA MATOS	34/2017 R\$ 164,50
3098	18/01/2017	261416-TE	AGLAENE RIOS LIMA	28/2017 R\$ 343,56
3099	18/01/2017	297759-ENF	ALAN CASSIO CARVALHO COUTINHO	58/2017 R\$ 288,97
3100	18/01/2017	513930-TE	ALCIONE NASCIMENTO MARQUES	47/2017 R\$ 333,77
3101	18/01/2017	513883-TE	ALCIONIRA MARIA DA SILVA COSTA	36/2017 R\$ 679,78
3102	18/01/2017	112858-AE	ALDENORA RAMOS RODRIGUES DA SILVA	26/2017 R\$ 464,94
3103	18/01/2017	590626-TE	ALESSANDRA BENTO DE ALMEIDA	24/2017 R\$ 679,78
3104	18/01/2017	432085-TE	ALESSANDRA SOARES DA SILVA	51/2017 R\$ 164,50
3105	18/01/2017	295618-ENF	ALEXSANDRA SOARES MACHADO	20/2017 R\$ 586,31
3106	18/01/2017	784950-TE	ALICE MORAIS ROCHA DIAS	59/2017 R\$ 164,50
3107	18/01/2017	899199-TE	ALLANI VIEIRA MATA	31/2017 R\$ 333,77
3108	18/01/2017	252112-ENF	ALLEN HALSAY FREIRE SOUSA	49/2017 R\$ 1.206,35
3109	18/01/2017	433237-TE	AMANDA BARRETO DE MACEDO	50/2017 R\$ 333,77
3110	18/01/2017	91067-TE	ANA ALICE DE CASTRO FERREIRA	40/2017 R\$ 611,08
3111	18/01/2017	790806-TE	ANA CARDOSO DA CONCEICAO	53/2017 R\$ 508,06
3112	18/01/2017	694712-TE	ANA CARLA FERREIRA RODRIGUES	57/2017 R\$ 333,77
3113	18/01/2017	251182-ENF	ANA CAROLINA MARTINS DA CRUZ	38/2017 R\$ 1.158,57
3114	18/01/2017	149242-TE	ANA CELIA EULALIO RIBEIRO	35/2017 R\$ 164,50
3115	18/01/2017	725311-AE	ANA CELIA PEREIRA DA SILVA	32/2017 R\$ 305,44
3116	18/01/2017	810874-TE	ANA CÉLIA VASCONCELOS SANTOS DE MACEDO	14/2017 R\$ 333,77
3117	19/01/2017	116769-ENF	ADNA GESARONE CARVALHO FERREIRA	81/2017 R\$ 288,97
3118	19/01/2017	415397-TE	ADRIANA CARVALHO PEREIRA DA SILVA	89/2017 R\$ 679,78
3119	19/01/2017	136090-TE	ADRIANA RABELO MONTES	61/2017 R\$ 164,50
3120	19/01/2017	737582-TE	ADRYELLE VALERIA GALENO DE SOUZA BARROS	71/2017 R\$ 164,50
3121	19/01/2017	98646-TE	ALAN DIOGENES MATOS CARNEIRO	83/2017 R\$ 508,06
3122	19/01/2017	515248-TE	ALAN SILVA	88/2017 R\$ 333,77
3123	19/01/2017	800392-TE	ALESSANDRA DOS SANTOS MOREIRA	69/2017 R\$ 164,50
3124	19/01/2017	531703-AE	ALFREDO DE JESUS DO NASCIMENTO	64/2017 R\$ 464,94
3125	19/01/2017	148433-AE	ALICE MARIA DO SOCORRO AGUIAR	70/2017 R\$ 464,94
3126	19/01/2017	483626-TE	ALICE SOARES CARDOSO DOS REIS	66/2017 R\$ 679,78
3127	19/01/2017	37799-AE	ALIE TE CAMPOS SOUZA E SILVA	87/2017 R\$ 622,08
3128	19/01/2017	877897-TE	ALINE SOUSA SANTOS	62/2017 R\$ 333,77
3129	19/01/2017	613640-AE	ALTEMAR GOMES DA SILVA	86/2017 R\$ 212,62
3130	19/01/2017	481465-AE	ALZENIR BESERRA DE MOURA	90/2017 R\$ 310,04
3131	19/01/2017	76796-TE	ALZIRA DE OLIVEIRA RIBEIRO	73/2017 R\$ 679,78
3132	19/01/2017	513931-TE	ALZIRA XAVIER DE SOUZA	79/2017 R\$ 508,06
3133	19/01/2017	334694-TE	AMANDA THAYLA NASCIMENTO FERREIRA	72/2017 R\$ 679,78
3134	19/01/2017	785210-TE	AMANDA VIEIRA MACHADO	76/2017 R\$ 508,06
3135	19/01/2017	576418-AE	AMICELANIA ALVES RODRIGUES	92/2017 R\$ 622,08



DÍVIDAS ATIVAS NÃO EXCUTADASE NÃO QUITADAS

	Data	Insc.	Nome	D.A	Valor
3136	19/01/2017	101177-AE	ANA AMELIA SOUSA PEREIRA	77/2017	R\$ 464,94
3137	19/01/2017	146384-ENF	ANA CAROLINA SOARES RODRIGUES	78/2017	R\$ 288,97
3138	19/01/2017	311965-AE	ANA CELIA SOUSA VIANA	94/2017	R\$ 464,94
3139	19/01/2017	485094-TE	ANA LIDIA DA CONCEICAO MARTINS	103/2017	R\$ 164,50
3140	19/01/2017	533787-TE	ANA LUCIA CAMELO NASCIMENTO SANTOS	104/2017	R\$ 508,06
3141	19/01/2017	38270-TE	ANGELICA ROSA DE JESUS PEREIRA	107/2017	R\$ 679,78
3142	19/01/2017	464874-AE	AZENILDE SERRA FERREIRA	99/2017	R\$ 622,08
3143	19/01/2017	391618-TE	BENENILZA CORREIA CAMPELO	102/2017	R\$ 657,82
3144	19/01/2017	161195-TE	CARLA DANIELLA MACHADO DE FRANCA	105/2017	R\$ 1.052,89
3145	25/01/2017	433512-TE	ABENIA DOS SANTOS SOUSA	142/2017	R\$ 1.050,15
3146	25/01/2017	544462-AE	ALANO BARBOSA DA SILVA	137/2017	R\$ 771,51
3147	25/01/2017	343406-ENF	ANA CRISTINA SOUSA DOS REIS REZENDE	113/2017	R\$ 586,31
3148	25/01/2017	734567-AE	ANA INES MOREIRA ALMEIDA	134/2017	R\$ 305,44
3149	25/01/2017	853955-TE	ANDREZA ALVES RAMOS	141/2017	R\$ 497,06
3150	25/01/2017	328997-TE	ANETH JANY NEVES GONCALVES	146/2017	R\$ 896,71
3151	25/01/2017	323704-ENF	ANGELA MARIA GONCALVES DA SILVA SA SANTOS	115/2017	R\$ 586,31
3152	25/01/2017	486441-AE	ANTONIA DA SILVA ALMEIDA	129/2017	R\$ 157,14
3153	25/01/2017	293483-ENF	ANTONIA DE KASSIA REGO PINHEIRO LAGO	116/2017	R\$ 288,97
3154	25/01/2017	530744-TE	ANTONIA EDNE SILVA DE SOUSA	120/2017	R\$ 659,55
3155	25/01/2017	548287-TE	ANTONIA MARTA BATISTA DA SILVA	112/2017	R\$ 508,06
3156	25/01/2017	670878-AE	ANTONIA VANDA DO NASCIMENTO SILVA	125/2017	R\$ 150,54
3157	25/01/2017	582980-AE	ANTONIO ALBERTO FERREIRA DA SILVA	117/2017	R\$ 289,16
3158	25/01/2017	530748-TE	ANTONIO CARLOS DIAS DO CARMO	123/2017	R\$ 164,50
3159	25/01/2017	395236-AE	ANTONIO CLAUDIO DA SILVA	132/2017	R\$ 305,44
3160	25/01/2017	495182-AE	ANTONIO CLESIO PEREIRA CARVALHEIRO	138/2017	R\$ 854,91
3161	25/01/2017	446851-AE-IS	ANTONIO FERREIRA DOS SANTOS	119/2017	R\$ 150,54
3162	25/01/2017	375260-AE	ANTONIO KLEDISON RODRIGUES COSTA	148/2017	R\$ 771,51
3163	25/01/2017	223358-AE	ARICELIA FRAZAO DA SILVA	151/2017	R\$ 454,87
3164	25/01/2017	218935-ENF	ARIEL ALMEIDA SOUZA	135/2017	R\$ 1.194,11
3165	25/01/2017	361523-TE	ARMANDA DE SOUSA LIRA ARAUJO	127/2017	R\$ 679,78
3166	25/01/2017	701345-TE	BENILDE PEREIRA DE SA	114/2017	R\$ 164,50
3167	25/01/2017	675741-AE	BRUNA LOPES DE OLIVEIRA	126/2017	R\$ 464,94
3168	25/01/2017	252157-ENF	BRUNO BRASIL LIMA	131/2017	R\$ 1.010,52
3169	25/01/2017	939961-TE	CAMILA CASTRO DE SOUSA	111/2017	R\$ 164,50
3170	26/01/2017	362059-TE	ANA MARCIA RIBEIRO FERREIRA	206/2017	R\$ 843,07
3171	26/01/2017	993348-TE	ANALIA FERREIRA SILVA	182/2017	R\$ 327,79
3172	26/01/2017	221129-TE	ANDIARA CASIMIRO BONFIM	168/2017	R\$ 1.009,69
3173	26/01/2017	304501-ENF	ANDYARA VIEIRA DE SOUZA	205/2017	R\$ 873,15
3174	26/01/2017	334821-AE	ANGELA MARIA ASSIS DA SILVA GUAJAJARA	189/2017	R\$ 612,01
3175	26/01/2017	701344-TE	ANGELICA CRISTINA DA SILVA	154/2017	R\$ 497,06
3176	26/01/2017	384401-ENF	ANNA FLAVIA DE ALENCAR MOURA	165/2017	R\$ 873,15
3177	26/01/2017	313012-ENF	ANNA LUZIA DE SOUSA RODRIGUES	153/2017	R\$ 1.179,31
3178	26/01/2017	433245-TE	ANNA ROBERTA DA SILVA NASCIMENTO	180/2017	R\$ 592,20
3179	26/01/2017	995761-TE	ANTONIA BATISTA DE SOUSA	193/2017	R\$ 327,79
3180	26/01/2017	433540-TE	ANTONIA DE OLIVEIRA DOS SANTOS	167/2017	R\$ 843,07
3181	26/01/2017	842555-TE	ANTONIA GARDENIA MONTEIRO COSMO	174/2017	R\$ 497,06
3182	26/01/2017	469160-TE	ANTONIA GILSINEIDE MONTEIRO DE SOUSA	211/2017	R\$ 843,07
3183	26/01/2017	628757-TE	ANTONIA LIDINEI PEREIRA LOPES	199/2017	R\$ 327,79
3184	26/01/2017	297831-TE	ANTONIA MILTON DE SOUSA	173/2017	R\$ 843,07
3185	26/01/2017	378130-ENF	ANTONIA PATRICIA DA SILVA CARVALHO	207/2017	R\$ 575,81
3186	26/01/2017	536065-AE	ANTONIA ROSA COSTA	192/2017	R\$ 1.109,54
3187	26/01/2017	70948-TE	ANTONIO CARLOS DA SILVA	194/2017	R\$ 497,06
3188	26/01/2017	842556-TE	APARECIDA CHAGAS DA SILVA	196/2017	R\$ 497,06
3189	26/01/2017	831867-TE	ARACELIA DOS SANTOS SILVA MOREIRA	201/2017	R\$ 332,56
3190	26/01/2017	908604-TE	ARIANA DO NASCIMENTO BARROSO	198/2017	R\$ 497,06
3191	26/01/2017	391613-TE	ARIANA SILVA TEIXEIRA	197/2017	R\$ 843,07
3192	26/01/2017	278254-ENF	ARLANE DIAS DOS SANTOS	186/2017	R\$ 288,97

DÍVIDAS ATIVAS NÃO EXCUTADASE NÃO QUITADAS

Data	Insc.	Nome	D.A	Valor
3193	26/01/2017	329625-ENF	ARTEMISIO AZEVEDO NETO	187/2017 R\$ 1.322,07
3194	26/01/2017	888667-TE	AURILENE COSTA DA SILVA	203/2017 R\$ 497,06
3195	26/01/2017	110121-TE	BARBARA WIRTZBIKI	172/2017 R\$ 843,07
3196	26/01/2017	688778-TE	BERENICE MARINHO PARGA	170/2017 R\$ 671,35
3197	26/01/2017	254384-ENF	BIANCA DO NASCIMENTO COSTA	152/2017 R\$ 1.378,26
3198	26/01/2017	629560-TE	BRUNA BRENDA FREITAS SANTOS	166/2017 R\$ 808,71
3199	26/01/2017	415863-ENF	BRUNA MARIA MATOS MILHOMEM	157/2017 R\$ 575,81
3200	26/01/2017	411939-ENF	BRUNA MAYARA OLIVEIRA GARCIA	155/2017 R\$ 575,81
3201	26/01/2017	310061-TE	BRUNO RAFAEL MAIA BEZERRA	181/2017 R\$ 671,35
3202	26/01/2017	536086-AE	CAIRO MORAES BANDEIRA	158/2017 R\$ 771,51
3203	27/01/2017	613451-AE	ANA CLEIDE DOS SANTOS	242/2017 R\$ 454,87
3204	27/01/2017	556562-AE	ANA LUCIA CARVALHO BRITO	219/2017 R\$ 771,51
3205	27/01/2017	174964-ENF-IS	ANA PAULA DE OLIVEIRA CARVALHO	225/2017 R\$ 575,81
3206	27/01/2017	450074-TE	ANA REIS DA SILVA SOUZA	233/2017 R\$ 327,79
3207	27/01/2017	360022-ENF	ANA WALERIA NOGUEIRA FACUNDES	216/2017 R\$ 575,81
3208	27/01/2017	748531-TE	ANDREA FERNANDA SILVA LIMA COELHO	229/2017 R\$ 327,79
3209	27/01/2017	791217-TE	ANGELINA COSTA DOS SANTOS	258/2017 R\$ 671,35
3210	27/01/2017	115415-TE-IS	Angelinne Vieira Araújo	227/2017 R\$ 673,80
3211	27/01/2017	176331-ENF	ANNE CARINE CHAVES LIMA	235/2017 R\$ 575,81
3212	27/01/2017	610817-AE	ANTONIA CLESIA GOMES SILVA	224/2017 R\$ 861,73
3213	27/01/2017	60994-TE	ANTONIA COSTA BARROS	240/2017 R\$ 497,06
3214	27/01/2017	356095-TE	ANTONIA DE MATOS NOGUEIRA	236/2017 R\$ 327,79
3215	27/01/2017	646150-AE	ANTONIA MARIA CARNEIRO MARTINS	221/2017 R\$ 771,51
3216	27/01/2017	675800-TE	ARETUSA CONCEICAO SA DOS SANTOS	239/2017 R\$ 843,07
3217	27/01/2017	713984-TE-IS	AURICELIA DE ANDRADE SOUSA	256/2017 R\$ 327,79
3218	27/01/2017	855817-TE	AURILENE ALVES FERREIRA	215/2017 R\$ 497,06
3219	27/01/2017	131370-TE	AVERALDO CARDOSO DE JESUS	228/2017 R\$ 843,07
3220	27/01/2017	298082-TE	AYLA ANNE SOUSA SILVA	251/2017 R\$ 843,07
3221	27/01/2017	391455-TE	BEATRIZ LINA DE SANTANA	255/2017 R\$ 843,07
3222	27/01/2017	681180-TE-IS	BEATRIZ MYRNA DA SILVA ALMEIDA PESSOA	217/2017 R\$ 767,81
3223	27/01/2017	23489-TE	BENEDITA FONTES DOS SANTOS	245/2017 R\$ 671,35
3224	27/01/2017	408836-ENF	BENEDITO PINTO FREITAS	248/2017 R\$ 575,81
3225	27/01/2017	431832-TE	BERENICE DA SILVA ROCHA	247/2017 R\$ 671,35
3226	27/01/2017	813497-TE	BRIGIDA MARIA SILVA LIMA	223/2017 R\$ 327,79
3227	27/01/2017	428830-ENF	BRUNA DALILA ALMEIDA ARAUJO	241/2017 R\$ 575,81
3228	27/01/2017	628644-AE	CELMA MARIA SILVA CRUZ	257/2017 R\$ 771,51
3229	27/01/2017	260088-TE	CHEILA MARIA SANCHES COSTA	253/2017 R\$ 843,07
3230	27/01/2017	184334-TE	CLICIA RAQUEL ALVES SILVA	252/2017 R\$ 843,07
3231	27/01/2017	574217-AE	CONCEICAO DE MARIA CHAVES SOARES	254/2017 R\$ 771,51
3232	10/03/2017	352360-ENF	ANA GLAUCIA DA SILVA COSTA	260/2017 R\$ 585,59
3233	10/03/2017	22979-TE	ANA JULIA VIEIRA CAMPOS	262/2017 R\$ 333,36
3234	10/03/2017	471541-TE	ANA PAULA DA SILVA MAIA EUFRASIO	291/2017 R\$ 960,52
3235	10/03/2017	795836-TE	ANA PAULA DE JESUS BRANDAO ALVES	293/2017 R\$ 681,77
3236	10/03/2017	170496-ENF-IS	ANA PAULA SANTOS FONTENELE	265/2017 R\$ 1.502,98
3237	10/03/2017	562302-AE	ANA RUTH MARINHO SAMPAIO	283/2017 R\$ 782,98
3238	10/03/2017	618568-AE	ANA VALQUIRIA SILVA CARRIAS	292/2017 R\$ 782,98
3239	10/03/2017	625635-TE	ANDREA PEREIRA MARTINS	277/2017 R\$ 333,36
3240	10/03/2017	661671-TE	ANDREIA DE ARAUJO SILVA	275/2017 R\$ 333,36
3241	10/03/2017	120791-ENF	ANDREZZA CONCEICAO PIMENTEL	267/2017 R\$ 1.197,61
3242	10/03/2017	323705-ENF	ANGELO DE LIMA MEDEIROS NETO	287/2017 R\$ 585,59
3243	10/03/2017	533947-TE	ANNE RACHEL SILVA FERREIRA	276/2017 R\$ 855,61
3244	10/03/2017	346545-TE	ANTONEUZA DINIZ PESTANA	289/2017 R\$ 333,36
3245	10/03/2017	724601-AE	ANTONIA CORREA GARROS	288/2017 R\$ 462,25
3246	10/03/2017	876499-TE	ANTONIA CRISTINA RABELO DUARTE	264/2017 R\$ 505,12
3247	10/03/2017	687109-TE	ARIANA DE JESUS SOUSA	297/2017 R\$ 333,36
3248	10/03/2017	310109-TE	ARIANA VASCONCELOS PEREIRA	273/2017 R\$ 333,36
3249	10/03/2017	421228-AE	ARLEAM DA SILVA VIEIRA TEIXEIRA	278/2017 R\$ 678,21



DÍVIDAS ATIVAS NÃO EXCUTADASE NÃO QUITADAS

	Data	Insc.	Nome	D.A	Valor
3250	10/03/2017	218705-ENF	ARLETE MELO AMARAL	298/2017	R\$ 1.124,71
3251	10/03/2017	366572-ENF	AURELLIA DE KASSIA PAIVA DA COSTA	281/2017	R\$ 887,31
3252	13/03/2017	520348-TE	ADERIA NUBIA DE SOUSA MARQUES	304/2017	R\$ 505,12
3253	13/03/2017	965486-TE	ADIANE ALVES MARINHO RODRIGUES	348/2017	R\$ 333,36
3254	13/03/2017	305235-ENF	ANDREA KARLA SOUSA DE OLIVEIRA	355/2017	R\$ 895,89
3255	13/03/2017	901727-TE	ANDREA RODRIGUES	330/2017	R\$ 505,12
3256	13/03/2017	657214-TE-IS	ANDREA WALESKA BORGES DA SILVA	319/2017	R\$ 333,36
3257	13/03/2017	985983-TE	ANDREANE DA SILVA COSTA	338/2017	R\$ 333,36
3258	13/03/2017	917969-TE	ANE CAROLINE CARDOSO	322/2017	R\$ 338,92
3259	13/03/2017	150469-ENF	ANNA FERNANDA RODRIGUES SARMENTO	311/2017	R\$ 1.197,61
3260	13/03/2017	992877-TE	ANTONIA DO NASCIMENTO SILVA	305/2017	R\$ 394,97
3261	13/03/2017	556537-AE	ANTONIA LIMA DA COSTA DE CARVALHO	303/2017	R\$ 1.135,37
3262	13/03/2017	675817-AE	ANTONIO CARLOS RODRIGUES DE SOUZA	302/2017	R\$ 623,90
3263	13/03/2017	7571-TE	ANTONIO JOSE OLIVEIRA REIS	320/2017	R\$ 522,25
3264	13/03/2017	544393-AE	ASSUNCAO DE MARIA COSTA SILVA	343/2017	R\$ 782,98
3265	13/03/2017	664154-AE	AURICELIA DOS SANTOS SILVA	325/2017	R\$ 623,90
3266	13/03/2017	824003-TE	AURILANE DE OLIVEIRA COSTA	316/2017	R\$ 505,12
3267	13/03/2017	486393-AE	AURINEIA DIAS MAGALHAES	300/2017	R\$ 765,94
3268	13/03/2017	383912-ENF	BARBARA KELLY CORREA ALMEIDA SANTANA	344/2017	R\$ 585,59
3269	13/03/2017	170258-ENF-IS	CARLA JANAINA DE SOUSA PARENTE	339/2017	R\$ 1.197,61
3270	13/03/2017	508719-AE	CARLOS HENRIQUE SANTOS SOUSA	345/2017	R\$ 782,98
3271	13/03/2017	230965-ENF	CARMOZA CAMPELO DOS SANTOS	335/2017	R\$ 291,96
3272	13/03/2017	960325-TE	CASSIO CARDOSO GOMES	342/2017	R\$ 333,36
3273	13/03/2017	732865-AE	CECILIA MARIA DE JESUS MACHADO	346/2017	R\$ 463,82
3274	13/03/2017	539673-AE	CINARA SALES SOUSA	332/2017	R\$ 782,98
3275	13/03/2017	653911-AE	CLAUDETE DE ARAUJO SOUSA	327/2017	R\$ 623,90
3276	13/03/2017	613473-AE	CLEONICE DE RIBAMAR SOUSA BEZERRA	349/2017	R\$ 782,98
3277	13/03/2017	72634-TE	CONCEICAO DE MARIA BELICHE BENIGNO	331/2017	R\$ 681,77
3278	14/03/2017	558298-TE	ANA LOURDES PINHEIRO COELHO	368/2017	R\$ 333,36
3279	14/03/2017	362062-TE	ANA PATRICIA PEREIRA DE SOUZA	385/2017	R\$ 505,12
3280	14/03/2017	696465-TE	ANDREA PRISCILA DA SILVA DOS SANTOS	365/2017	R\$ 770,62
3281	14/03/2017	318843-ENF	ANDREIA CARLA PEREIRA NOGUEIRA	386/2017	R\$ 887,31
3282	14/03/2017	706322-TE	ANDREIA DE OLIVEIRA VIEIRA	394/2017	R\$ 333,36
3283	14/03/2017	590674-TE	ANDREIA PIRES CHAVES	371/2017	R\$ 463,58
3284	14/03/2017	625151-AE	ANTONIA MARIA CANTANHEDE DA SILVA	374/2017	R\$ 564,93
3285	14/03/2017	526932-TE	ANTONIA PINTO DE MORAIS	376/2017	R\$ 505,12
3286	14/03/2017	558588-TE	ANTONIA YUKLEIA FERREIRA MACEDO	361/2017	R\$ 342,85
3287	14/03/2017	321150-TE	ARGEMIRA KEILLA ANDRADE	391/2017	R\$ 689,41
3288	14/03/2017	399657-ENF	ARIANE FRANCA ALMEIDA	397/2017	R\$ 585,59
3289	14/03/2017	284625-ENF	ARNYELLE NOGUEIRA SOUZA	372/2017	R\$ 887,31
3290	14/03/2017	751393-TE	AURIANE REPOLIO DOS ANJOS	358/2017	R\$ 333,36
3291	14/03/2017	133326-TE	AURICEA DA SILVEIRA RODRIGUES	364/2017	R\$ 689,41
3292	14/03/2017	688710-TE	AURILEX SANDRA DA CRUZ SANTOS	375/2017	R\$ 333,36
3293	14/03/2017	48620-TE	BARBARA LOPES DE ARAUJO	360/2017	R\$ 481,14
3294	14/03/2017	251184-ENF	BARBARA MICHELLY LEITE DE ARAUJO	363/2017	R\$ 1.197,61
3295	14/03/2017	518227-AE	BENTA MARIA PRAZERES PEREIRA	377/2017	R\$ 782,98
3296	14/03/2017	558301-TE	BRUNA WENDY COSTA MORAES	367/2017	R\$ 565,83
3297	14/03/2017	187082-ENF	BRUNO ARIEL DINIZ LEITE	383/2017	R\$ 887,31
3298	14/03/2017	480848-TE	CAMILA SOUSA CARVALHO	396/2017	R\$ 681,77
3299	15/03/2017	347289-TE	ANA GLAUCIA DA SILVA COSTA	414/2017	R\$ 333,36
3300	15/03/2017	37657-TE	ANA LIDIA LIMA DE MELO	411/2017	R\$ 855,61
3301	15/03/2017	433274-TE	ANA PAULA SILVA MADEIRA	399/2017	R\$ 947,79
3302	15/03/2017	153691-ENF	ANDREA CAROLINE SILVA ANDRADE	401/2017	R\$ 1.201,26
3303	15/03/2017	323076-TE	ARIANA ASSUNCAO LEITE	398/2017	R\$ 333,36
3304	15/03/2017	882702-TE	BARBARA JAQUELINE TOSTA DE SANTANA	403/2017	R\$ 505,12
3305	16/03/2017	307024-TE	ANA CRISTINA BRANDAO MACHADO	479/2017	R\$ 333,36
3306	16/03/2017	137489-ENF	ANA KARYLLA POSSIDONIO DOS SANTOS	466/2017	R\$ 1.502,98

DÍVIDAS ATIVAS NÃO EXCUTADASE NÃO QUITADAS

Data	Insc.	Nome	D.A	Valor	
3307	16/03/2017	197428-TE	ANA LEILA SOARES BARBOSA	444/2017	R\$ 855,61
3308	16/03/2017	230654-ENF	ANA LUCIA SILVA FONTES PEREIRA	426/2017	R\$ 1.197,61
3309	16/03/2017	406617-ENF	ANA MARIA ARAUJO DA SILVA	422/2017	R\$ 585,59
3310	16/03/2017	736756-TE	ANA MARIA FERNANDES	418/2017	R\$ 333,36
3311	16/03/2017	24710-TE	ANA MARIA SOUSA SILVA	465/2017	R\$ 478,56
3312	16/03/2017	340906-ENF	ANA MARIA TORRES VIEIRA	475/2017	R\$ 887,31
3313	16/03/2017	184901-ENF	ANA PAULA DIAS LOBATO NOVA ALVES	476/2017	R\$ 1.197,61
3314	16/03/2017	526930-TE	ANA PAULA PAIVA DA SILVA	445/2017	R\$ 582,84
3315	16/03/2017	29937-TE	ANA RITA FRAZAO VERAS	434/2017	R\$ 681,77
3316	16/03/2017	544385-AE	ANA SUELY TAVARES CUNHA	468/2017	R\$ 782,98
3317	16/03/2017	718589-TE	ANALUCIA SOUSA FERREIRA	429/2017	R\$ 681,77
3318	16/03/2017	985985-TE	ANDRESSA MARIA FRANCO MENDONCA RABELO	447/2017	R\$ 333,36
3319	16/03/2017	693250-TE	ANGELA CRISTINA DELGADO SILVA	425/2017	R\$ 505,12
3320	16/03/2017	558546-TE	ANGELA CRISTINA PIRES DA SILVA ROSARIO	424/2017	R\$ 691,08
3321	16/03/2017	527840-TE	ANGELICA RACHEL REGO DE OLIVEIRA	432/2017	R\$ 681,77
3322	16/03/2017	991602-TE	ANTONIA MARIA DE PAIVA	456/2017	R\$ 333,36
3323	16/03/2017	415359-TE	ANTONIA NITA DOURADO	467/2017	R\$ 333,36
3324	16/03/2017	323770-TE	ANTONIA REGIA RODRIGUES MACIEL DOS ANJOS	472/2017	R\$ 681,77
3325	16/03/2017	337810-ENF	ANTONIA REGIA RODRIGUES MACIEL DOS ANJOS	471/2017	R\$ 887,31
3326	16/03/2017	741961-TE	ANTONIA SALES SILVA	469/2017	R\$ 685,26
3327	16/03/2017	31641-TE	ANTONINA SILVA SANTOS	477/2017	R\$ 505,12
3328	16/03/2017	925811-TE	ARIENE SILVA PEREIRA	430/2017	R\$ 333,36
3329	16/03/2017	176323-ENF	ARITANIA GONCALVES DA SILVA	440/2017	R\$ 887,31
3330	16/03/2017	422459-ENF	ARMANDO DAVID RODRIGUES DO NASCIMENTO	461/2017	R\$ 585,59
3331	16/03/2017	335292-ENF	ARTHEMISA VITORIA MELO DE OLIVEIRA	474/2017	R\$ 1.197,61
3332	16/03/2017	32098-TE	ASSUNCAO MACEDO DA HORA	435/2017	R\$ 167,16
3333	16/03/2017	21269-TE	AURINEA RODRIGUES SANTOS	459/2017	R\$ 1.179,17
3334	16/03/2017	383168-ENF	BRUNNO FARIA DE SOUSA	450/2017	R\$ 742,92
3335	16/03/2017	813163-TE	CACILDA DO NASCIMENTO LINHARES	441/2017	R\$ 505,12
3336	17/03/2017	471577-TE	ADRIANA SANTANA SANTOS	511/2017	R\$ 402,50
3337	17/03/2017	483223-TE	ADRIANO DA GUIA DA SILVA	490/2017	R\$ 681,77
3338	17/03/2017	172262-ENF	ALAN SOUZA ABREU	519/2017	R\$ 1.395,33
3339	17/03/2017	532495-AE	ALCIONETE BARROS PINHEIRO	496/2017	R\$ 782,98
3340	17/03/2017	583002-AE	ANA DE LOURDES CONCEICAO FERREIRA	485/2017	R\$ 1.130,11
3341	17/03/2017	686853-TE	ANA ELINE OLIVEIRA LIMA	493/2017	R\$ 681,77
3342	17/03/2017	868739-TE	ANA PRISCILA DA COSTA E SILVA	486/2017	R\$ 167,16
3343	17/03/2017	513241-AE	ANA REGINA VIANA FRAZAO	500/2017	R\$ 782,98
3344	17/03/2017	527839-TE	ANGELA FREIRE SOUSA	505/2017	R\$ 505,12
3345	17/03/2017	522929-AE	ANTONIA MIRANDA DUARTE	513/2017	R\$ 782,98
3346	17/03/2017	676536-TE	ANTONIO DA COSTA BARBOSA	499/2017	R\$ 505,12
3347	17/03/2017	469166-TE	ANTONIO NASCIMENTO ARAUJO	492/2017	R\$ 333,36
3348	17/03/2017	803347-TE	ANTONIO NILTON DA COSTA FRAZAO	551/2017	R\$ 505,12
3349	17/03/2017	671881-AE	AZARIAS DA SILVA E SILVA	538/2017	R\$ 780,07
3350	17/03/2017	856902-TE	BAYMA DA SILVA ALMEIDA	514/2017	R\$ 167,16
3351	17/03/2017	636524-AE	BETANIA DA SILVA ALVES	521/2017	R\$ 623,90
3352	17/03/2017	213264-TE	CARLENE SILVA SANTOS BARROS	534/2017	R\$ 333,36
3353	17/03/2017	433777-TE	CARLIANE DIAS DA SILVA	548/2017	R\$ 855,61
3354	17/03/2017	176523-ENF	CARLOS ALBERTO MEDEIROS SILVA JUNIOR	503/2017	R\$ 1.200,72
3355	17/03/2017	239596-ENF	CARLOS ALBERTO SILVA	539/2017	R\$ 1.197,61
3356	17/03/2017	860631-TE	CARLOS ANDRE RODRIGUES TAVEIRA	491/2017	R\$ 505,12
3357	17/03/2017	338112-TE	CARLOS AUGUSTO BARROS LIMA	553/2017	R\$ 681,77
3358	17/03/2017	529412-AE	CARLOS AUGUSTO FERNANDES ALVES	531/2017	R\$ 782,98
3359	17/03/2017	754781-TE	CARLOS COLBERTH BRITO DE SOUSA	525/2017	R\$ 681,77
3360	17/03/2017	154486-AE	CARMELIA OLIVEIRA TORRES	547/2017	R\$ 782,98
3361	17/03/2017	387329-ENF	CAROLINA GUIMARAES AGUIAR MOREIRA	533/2017	R\$ 674,34
3362	17/03/2017	391651-TE	CASSIANA DO NASCIMENTO FREIRE DE ARAUJO	526/2017	R\$ 855,61
3363	17/03/2017	942604-TE	CASSIANE DE OLIVEIRA DE ALENCAR	501/2017	R\$ 333,36



DÍVIDAS ATIVAS NÃO EXCUTADASE NÃO QUITADAS

Data	Insc.	Nome	D.A	Valor	
3364	17/03/2017	713033-AE	CELIA SILVA OLIVEIRA	517/2017	R\$ 462,25
3365	17/03/2017	610818-AE	CELIDA MARIA DE JESUS GARCIA	540/2017	R\$ 782,98
3366	17/03/2017	718282-TE	CELMA ALVES DE ALMEIDA	530/2017	R\$ 338,92
3367	17/03/2017	646274-AE	CEZARIO DIAS TORRES FILHO	535/2017	R\$ 310,15
3368	17/03/2017	752753-TE	CHIRLENE SOARES PRATES CANGUSSU	552/2017	R\$ 505,12
3369	17/03/2017	985988-TE	CINTIA DOS SANTOS BARROS	542/2017	R\$ 333,36
3370	17/03/2017	693253-TE	CLAUDETE DE OLIVEIRA REIS	498/2017	R\$ 681,77
3371	17/03/2017	529426-AE	CLAUDIA MARIA GARCIA	520/2017	R\$ 884,83
3372	17/03/2017	118212-TE	CLAUDIA MARIA MARTINS FERREIRA	536/2017	R\$ 515,57
3373	17/03/2017	249963-ENF	CLAUDIA PEREIRA COSTA	528/2017	R\$ 585,59
3374	17/03/2017	346544-ENF	CLAUDIA SILVA SOBRINHO	550/2017	R\$ 887,31
3375	17/03/2017	940190-TE	CLAUDIANA MARIA DE JESUS VIEIRA	518/2017	R\$ 167,16
3376	17/03/2017	401656-ENF	CLAUDIANO DA CONCEICAO LIMA	484/2017	R\$ 887,31
3377	17/03/2017	318068-AE	CLAUDINEIA DE JESUS RIBEIRO COSTA	544/2017	R\$ 305,07
3378	17/03/2017	361539-TE	CLEMILSON DOS SANTOS MACHADO	483/2017	R\$ 681,77
3379	17/03/2017	1018146-TE	CLEOMAR PIRES BELFORT	546/2017	R\$ 333,36
3380	17/03/2017	688398-TE	CLEUDEMIR ALMEIDA PONTES	509/2017	R\$ 340,27
3381	21/03/2017	626622-TE	ELIENE MODESTO TEIXEIRA	606/2017	R\$ 855,61
3382	21/03/2017	539724-AE	ELIENE VAZ DE OLIVEIRA	614/2017	R\$ 470,93
3383	21/03/2017	530249-TE	ELINALVA BASTOS MOTA	564/2017	R\$ 681,77
3384	21/03/2017	789513-TE	ELINALVA DUTRA PÃOZINHO	563/2017	R\$ 505,12
3385	21/03/2017	28870-TE	ELINE COELHO DE BRITO MEIRELES	601/2017	R\$ 333,36
3386	21/03/2017	921142-TE	ELINETE XAVIER BARROS	625/2017	R\$ 333,36
3387	21/03/2017	359515-ENF	ELIRDES NAYRA SANTOS DA SILVA	589/2017	R\$ 585,59
3388	21/03/2017	298043-TE	ELIS REGINA SANTOS PINTO	575/2017	R\$ 333,36
3389	21/03/2017	351896-TE	ELISANGELA DE JESUS AZEVEDO	593/2017	R\$ 333,36
3390	21/03/2017	254326-ENF	ELISANGELA LOBO PORTELA FERREIRA	592/2017	R\$ 585,59
3391	21/03/2017	859208-TE	ELISANGELA RAPOSO REIS	608/2017	R\$ 505,12
3392	21/03/2017	362304-TE	ELISANGELA SERRA GALVAO	566/2017	R\$ 681,77
3393	21/03/2017	680926-TE	ELISETE CARDOSO ALMEIDA	588/2017	R\$ 505,12
3394	21/03/2017	726049-TE	ELISIA CRISTINA MARTINS SOARES	627/2017	R\$ 541,23
3395	21/03/2017	90246-TE	ELISMARY MONTE MAIA	562/2017	R\$ 681,77
3396	21/03/2017	433550-TE	ELISSANDRA ALENCAR DA SILVA PRIVADO	568/2017	R\$ 972,78
3397	21/03/2017	379550-ENF	ELITANE COSTA LIMA	569/2017	R\$ 887,31
3398	21/03/2017	140354-AE	ELIUDE MELO MENDES	573/2017	R\$ 625,80
3399	21/03/2017	283357-ENF	ELIZABET FERREIRA DUTRA	594/2017	R\$ 197,70
3400	21/03/2017	397264-TE	ELIZABETE LEITE SILVA	572/2017	R\$ 1.264,47
3401	21/03/2017	141296-TE	ELIZABETE ROSA CASTRO SILVA	596/2017	R\$ 855,61
3402	21/03/2017	716811-TE	ELIZABETH ARAUJO PEREIRA	605/2017	R\$ 681,77
3403	21/03/2017	68525-TE	ELIZABETH LIMA AMORIM	583/2017	R\$ 681,77
3404	21/03/2017	260086-TE	ELIZABETH TINOCO DA SILVA	626/2017	R\$ 855,61
3405	21/03/2017	997438-TE	ELIZANDRA DE JESUS GOMES DE ASSUNCAO	570/2017	R\$ 333,36
3406	21/03/2017	160240-ENF	ELIZANGELA DE SOUSA GASPAR	622/2017	R\$ 1.211,02
3407	21/03/2017	991606-TE	ELIZANGELA MENDES BELFORT	610/2017	R\$ 333,36
3408	21/03/2017	676541-TE	ELIZIANE DOS SANTOS MUNIZ	581/2017	R\$ 505,12
3409	21/03/2017	212183-TE	ELIZIER PEREIRA ARAUJO	609/2017	R\$ 333,36
3410	21/03/2017	241697-TE	ELYSON DOS SANTOS ALVES	621/2017	R\$ 333,36
3411	21/03/2017	382127-ENF	ELZA MARIA SILVA AZEVEDO	561/2017	R\$ 887,31
3412	21/03/2017	902766-TE	ELZABETE SANTOS SILVA	624/2017	R\$ 333,36
3413	21/03/2017	433352-TE	ELZIANA MARIA LIMA CABRAL	560/2017	R\$ 505,12
3414	21/03/2017	547387-TE	ELZILENE DO REMEDIO SILVA PEREIRA	623/2017	R\$ 681,77
3415	21/03/2017	471473-AE	ELZIMAR MACHADO DA SILVA	602/2017	R\$ 782,98
3416	21/03/2017	76044-TE	EMILENA MARIA RIBEIRO DA SILVA	574/2017	R\$ 681,77
3417	21/03/2017	515863-TE	ERICA ARAUJO COUTINHO	618/2017	R\$ 510,01
3418	21/03/2017	894135-TE	ERICA SANARA LEITE CHAGAS	576/2017	R\$ 333,36
3419	21/03/2017	558396-TE	ERICINA LEAL MARTINS	603/2017	R\$ 855,61
3420	21/03/2017	197439-TE	ERIKA LENY AZEVEDO RIBEIRO	617/2017	R\$ 514,61

DÍVIDAS ATIVAS NÃO EXCUTADASE NÃO QUITADAS

	Data	Insc.	Nome	D.A	Valor
3421	21/03/2017	178338-TE	ERIKA VANESSA LISBOA PEREIRA	595/2017	R\$ 510,01
3422	22/03/2017	301326-ENF	ANA PAULA SOUSA DE BARROS	636/2017	R\$ 887,31
3423	22/03/2017	628858-AE	ANTONIA ISABEL PEREIRA BRITO	631/2017	R\$ 623,90
3424	22/03/2017	620935-AE	ANTONIO DE SOUSA	641/2017	R\$ 152,97
3425	22/03/2017	821892-TE	ANTONIO SOUZA ABREU	639/2017	R\$ 333,36
3426	22/03/2017	962847-TE	ARYLENE COSTA SILVA SANTOS	630/2017	R\$ 333,36
3427	22/03/2017	675928-TE	AURIEDNA CARVALHO SILVA	628/2017	R\$ 681,77
3428	22/03/2017	881358-TE	CANDIDA REGIA ARAUJO RODRIGUES	629/2017	R\$ 333,36
3429	22/03/2017	282289-ENF	EDYLANNA DE SOUSA LIMA	696/2017	R\$ 887,31
3430	22/03/2017	351893-TE	ELEN KESLEY MUNIZ PINHEIRO	688/2017	R\$ 664,45
3431	22/03/2017	241303-TE	ELENILDE DINIZ	683/2017	R\$ 855,61
3432	22/03/2017	203666-TE	ELENILDE ROSA SA	692/2017	R\$ 855,61
3433	22/03/2017	220908-TE	ELIANA SOUSA NOVAES	681/2017	R\$ 505,12
3434	22/03/2017	763554-TE	ELIANE DA CONCEICAO RIBEIRO REIS	682/2017	R\$ 505,12
3435	22/03/2017	30310-TE	ELIANE DE ALMEIDA RODRIGUES	685/2017	R\$ 855,61
3436	22/03/2017	84677-ENF	ELIANE DE JESUS ARAUJO VIANA	680/2017	R\$ 1.197,61
3437	22/03/2017	626662-TE	ELIENE LIMA SILVA	697/2017	R\$ 681,77
3438	22/03/2017	163452-TE	ELIENE SANTOS DE SOUSA	668/2017	R\$ 1.227,59
3439	22/03/2017	325274-AE	ELIEUDA GARCIA DA SILVA	655/2017	R\$ 782,98
3440	22/03/2017	949661-TE	ELIMAYANE DE FATIMA CORREIA PINHEIRO BELEM	635/2017	R\$ 333,36
3441	22/03/2017	235025-ENF	ELINE OLIVEIRA DOS ANGELOS	663/2017	R\$ 1.197,61
3442	22/03/2017	577295-AE	ELISABETE OLIVEIRA FERREIRA	674/2017	R\$ 782,98
3443	22/03/2017	185140-TE	ELISANDRA PEREIRA AZEVEDO	670/2017	R\$ 167,16
3444	22/03/2017	831781-TE	ELISANGELA ALMEIDA SANTOS	677/2017	R\$ 505,12
3445	22/03/2017	433377-TE	ELISANGELA COSTA DE CARVALHO DINIZ	648/2017	R\$ 333,36
3446	22/03/2017	581919-AE	ELISIANE MOTA LIMA	675/2017	R\$ 623,90
3447	22/03/2017	426429-ENF	ELISSANDRA VERCOSA REZENDE	649/2017	R\$ 585,59
3448	22/03/2017	569629-TE	ELIZANGELA DE OLIVEIRA COSTA VIEIRA	664/2017	R\$ 333,36
3449	22/03/2017	469159-TE	ELLEN KALYNE SOUSA VIEIRA	643/2017	R\$ 416,56
3450	22/03/2017	218717-ENF	ELOA DE PAULA NUNES MAMEDIO	653/2017	R\$ 895,89
3451	22/03/2017	269110-ENF	EMANUELLE FRANCO PESSOA	633/2017	R\$ 1.197,61
3452	22/03/2017	804261-TE	EMILIA ADRIANA SOARES BORGES BELFORT	652/2017	R\$ 718,52
3453	22/03/2017	904986-TE	EMMELLE NAYLANNE DE MESQUITA GOMES	676/2017	R\$ 505,12
3454	22/03/2017	1071042-TE	EMMILY CHRISTTYNE MACIEL FERREIRA	632/2017	R\$ 225,90
3455	22/03/2017	563604-TE	ENEDINA PAULA MELO MENDES	662/2017	R\$ 681,77
3456	22/03/2017	485155-TE	ENEIDE CHRISTIANE PAIXAO DE CARVALHO	654/2017	R\$ 333,36
3457	22/03/2017	361935-ENF	ENZA RAFAELA BRANDAO GUIDA	647/2017	R\$ 887,31
3458	22/03/2017	473412-TE	ERICKSON VIEIRA	642/2017	R\$ 855,61
3459	22/03/2017	590520-TE	ERIKA DOS SANTOS GARCEZ	651/2017	R\$ 855,61
3460	22/03/2017	281968-ENF	ERIKA SUELY CARVALHO LOBATO NUNES OLIVEIRA	645/2017	R\$ 585,59
3461	22/03/2017	123213-TE	ERILUZIA CRISTINA CARNEIRO FERREIRA SANTOS	667/2017	R\$ 510,01
3462	22/03/2017	49248-TE	ERINALVA DE JESUS MENDES GASPAR	669/2017	R\$ 505,12
3463	27/03/2017	476222-AE	DAMARIA CELIA ALMEIDA RIBEIRO	728/2017	R\$ 462,25
3464	27/03/2017	403914-AE	DIONILSON CHAVES NASCIMENTO	703/2017	R\$ 782,98
3465	27/03/2017	825327-TE	DORIANA RODRIGUES RAMOS	706/2017	R\$ 333,36
3466	27/03/2017	721057-AE	EDESSANIA FURTADO CASTRO	714/2017	R\$ 462,25
3467	27/03/2017	713571-TE	EDILENE DE JESUS SARGES COSTA	708/2017	R\$ 333,36
3468	27/03/2017	705981-TE	EDIVAN DOS SANTOS GUAJAJARA	704/2017	R\$ 505,12
3469	27/03/2017	499509-AE	EDIZINHA ROCHA CALDAS	739/2017	R\$ 782,98
3470	27/03/2017	426429-TE	EDMILSON SOUSA CARVALHO	732/2017	R\$ 681,77
3471	27/03/2017	469270-TE	EDNA FRANCISCA DIAS DA COSTA	717/2017	R\$ 333,36
3472	27/03/2017	290846-AE	EDNA GONCALVES SILVA	712/2017	R\$ 782,98
3473	27/03/2017	10289-ENF	EDUARDO LUIZ DA SILVA	729/2017	R\$ 1.502,98
3474	27/03/2017	761164-TE	EDUARDO MORAIS DA SILVA	733/2017	R\$ 234,60
3475	27/03/2017	226861-TE	EFIGENIA MAGNA RABELO	736/2017	R\$ 167,16
3476	27/03/2017	265305-TE	EILANE DE SOUSA OLIVEIRA SILVA	705/2017	R\$ 1.185,78
3477	27/03/2017	327347-ENF	ELAINE DIAS DA SILVA	721/2017	R\$ 585,59



DÍVIDAS ATIVAS NÃO EXCUTADASE NÃO QUITADAS

	Data	Insc.	Nome	D.A	Valor
3478	27/03/2017	786121-TE	ELAINE PATRICIA LOPES SILVA	738/2017	R\$ 505,12
3479	27/03/2017	707318-AE	ELANIA DE SOUSA DE AGUIAR	734/2017	R\$ 152,97
3480	27/03/2017	450414-TE	ELBA MARIA TORRES	719/2017	R\$ 333,36
3481	27/03/2017	463157-TE	ELCILENE SILVA COELHO	723/2017	R\$ 681,77
3482	27/03/2017	433383-TE	ELDA ROCHA NUNES	716/2017	R\$ 874,84
3483	27/03/2017	687083-TE	ELENICE SOUSA BATISTA CARVALHO	727/2017	R\$ 681,77
3484	27/03/2017	241944-TE	ELENIZE MIRANDA PEREIRA	725/2017	R\$ 333,36
3485	27/03/2017	106688-TE	ELIANA RAMOS SILVA	722/2017	R\$ 421,86
3486	27/03/2017	558423-TE	ELIANE BASTIANY DA SILVA	711/2017	R\$ 681,77
3487	27/03/2017	556331-AE	ELIANE DA SILVA CHAVES	726/2017	R\$ 782,98
3488	27/03/2017	339036-TE	ELIANE SILVA CAMPOS	724/2017	R\$ 681,77
3489	29/03/2017	632278-TE	COSMO BARBOSA MOREIRA	774/2017	R\$ 505,12
3490	29/03/2017	748502-TE	DEDIANA DA SILVA SANTOS	771/2017	R\$ 333,36
3491	29/03/2017	433579-TE	EDINETE PEREIRA BARROS	767/2017	R\$ 333,36
3492	29/03/2017	770761-TE	EDIOMAR BRAGA BORGES VIANA	755/2017	R\$ 333,36
3493	29/03/2017	574186-AE	EDIVAN DOS SANTOS LIMA	742/2017	R\$ 712,20
3494	29/03/2017	971954-TE	EDIVANIA DA CRUZ PEREIRA	750/2017	R\$ 333,36
3495	29/03/2017	620956-AE	EDNA MARIA AZEVEDO DA COSTA	744/2017	R\$ 782,98
3496	29/03/2017	688636-TE	EDNALVA SILVEIRA QUEIROZ	751/2017	R\$ 505,12
3497	29/03/2017	951831-TE	EDUALDA COSTA TAVARES DE SOUSA	757/2017	R\$ 333,36
3498	29/03/2017	854506-TE	EDUARDO DE ARAUJO SILVA	745/2017	R\$ 505,12
3499	29/03/2017	321690-ENF	EDUARDO GOMES DE AQUINO	743/2017	R\$ 1.197,61
3500	29/03/2017	577262-TE	ELAINE FERNANDA MARQUES MOTA	759/2017	R\$ 507,20
3501	29/03/2017	145447-TE	ELAINNE SILVA LEITE	753/2017	R\$ 855,61
3502	29/03/2017	728265-TE	ELANY FERREIRA DE SOUSA	769/2017	R\$ 681,77
3503	29/03/2017	324632-ENF	ELESSANDRO PINHEIRO DE FREITAS	768/2017	R\$ 1.197,61
3504	29/03/2017	235220-TE	ELEXSANDRA DE JESUS MATOS CANTANHEDE	754/2017	R\$ 681,77
3505	29/03/2017	450010-AE	ELHILDE SOUSA SILVA	741/2017	R\$ 462,25
3506	29/03/2017	845147-TE	ELICIANE SAMARA DE CARVALHO SA DE SOUSA	749/2017	R\$ 505,12
3507	29/03/2017	461470-AE	ELICIVANES ROCHA RODRIGUES	766/2017	R\$ 782,98
3508	29/03/2017	533797-TE	ELIENE ALMEIDA DOS SANTOS	764/2017	R\$ 681,77
3509	29/03/2017	792581-TE	ELIENE FERREIRA DE SOUSA	756/2017	R\$ 333,36
3510	30/03/2017	691302-TE	ADRIANA OLIVEIRA DA SILVA	790/2017	R\$ 681,77
3511	30/03/2017	479348-TE	ANA CLAUDIA MATOS BRANDAO	811/2017	R\$ 342,85
3512	30/03/2017	193119-TE	ANA CRISTINA DOS SANTOS MENDONCA	828/2017	R\$ 640,30
3513	30/03/2017	831863-TE	ANA LUCIA FERREIRA	791/2017	R\$ 505,12
3514	30/03/2017	658116-TE	ANA LUCIA NUNES LOPES	793/2017	R\$ 678,96
3515	30/03/2017	221126-TE	ANDREIA DO NASCIMENTO SOARES	810/2017	R\$ 681,77
3516	30/03/2017	376251-AE	ANTONIA DE LOURDES COSTA NUNES	777/2017	R\$ 782,98
3517	30/03/2017	379145-ENF	ANTONIO DOS SANTOS SANTANA	780/2017	R\$ 593,68
3518	30/03/2017	628026-AE	ANTONIO MARCOS DO NASCIMENTO SILVA	797/2017	R\$ 623,90
3519	30/03/2017	982986-TE	ANTONIO MARCOS DO NASCIMENTO SILVA	801/2017	R\$ 333,36
3520	30/03/2017	324873-ENF	ARLETE OLIVEIRA SALDANHA DOS SANTOS	802/2017	R\$ 593,68
3521	30/03/2017	532509-AE	BENEDITA DO ROSARIO SILVA DIAS	782/2017	R\$ 462,25
3522	30/03/2017	369419-ENF	CAMILLA GIANNY FERREIRA BARROS	795/2017	R\$ 887,31
3523	30/03/2017	739863-AE	CONCEICAO DO ESPIRITO SANTO GONCALVES PINTO	805/2017	R\$ 305,07
3524	30/03/2017	190212-TE	CRISTHIANE CORREA DA COSTA	796/2017	R\$ 855,61
3525	30/03/2017	548099-AE	DARLENE ROCHA SILVA	812/2017	R\$ 782,98
3526	30/03/2017	896942-TE	DEIDIANE PEREIRA DA SILVA	800/2017	R\$ 333,36
3527	30/03/2017	543158-AE	DULCILEIA PEREIRA DE SOUZA	799/2017	R\$ 471,80
3528	30/03/2017	531701-AE	EDINETE SILVA DOS SANTOS	818/2017	R\$ 305,07
3529	30/03/2017	389664-ENF	EDIUNEY COSTA SOUZA	814/2017	R\$ 585,59
3530	30/03/2017	575526-AE	EDUARDO JORGE DOS SANTOS NERES	786/2017	R\$ 782,98
3531	30/03/2017	403917-AE	EDVALDO FAUSTINO DE SOUSA	808/2017	R\$ 782,98
3532	30/03/2017	463127-TE	ELAINE CRISTINA FERREIRA DE SOUSA	825/2017	R\$ 678,96
3533	30/03/2017	376411-ENF	ELANNY CARINE BESERRA DA SILVA	827/2017	R\$ 585,59
3534	30/03/2017	577334-AE	ELDA SILVA ROCHA ALVES	813/2017	R\$ 782,98

DÍVIDAS ATIVAS NÃO EXCUTADASE NÃO QUITADAS

	Data	Insc.	Nome	D.A	Valor
3535	30/03/2017	690689-TE	ELDENIRA DE JESUS MAGALHAES LOPES	781/2017	R\$ 505,12
3536	30/03/2017	471500-TE	ELENILDE DA SILVA OLIVEIRA SANTOS	809/2017	R\$ 855,61
3537	30/03/2017	292335-AE-IS	ELIANA MARIA DE FREITAS AZEVEDO	820/2017	R\$ 623,90
3538	30/03/2017	77096-TE	ELIANE RIBEIRO MAIA	822/2017	R\$ 855,61
3539	30/03/2017	235038-ENF	ELIELTON RIBEIRO DE SOUSA	806/2017	R\$ 1.502,98
3540	30/03/2017	414311-TE	ELIENE ALVES DIAS	824/2017	R\$ 855,61
3541	30/03/2017	469245-TE	ELIENE BRANDAO DE SOUSA	823/2017	R\$ 505,12
3542	03/04/2017	308179-ENF	EDNA KAROLYNNE SOARES DANTAS	833/2017	R\$ 590,48
3543	03/04/2017	515859-TE	ELENILCE SANTOS RABELO	840/2017	R\$ 861,87
3544	03/04/2017	265267-TE	ELIANA DA CONCEICAO MACHADO GOMES	835/2017	R\$ 861,87
3545	03/04/2017	693281-TE	ELIDA NATASHA PEREIRA PASTOR	839/2017	R\$ 686,97
3546	05/04/2017	218041-TE	CONCEICAO DE MARIA DA CRUZ SOUSA	844/2017	R\$ 1.423,77
3547	05/04/2017	835585-TE	DALCINEIDE DA CONCEICAO COSTA	843/2017	R\$ 509,14
3548	05/04/2017	528314-TE	EDINETE BRAGA MEIRELES	860/2017	R\$ 509,14
3549	05/04/2017	261435-TE	EDJANE GONCALVES FERREIRA	856/2017	R\$ 336,14
3550	05/04/2017	219123-ENF	EDNA MARIA ARAUJO LEITE	854/2017	R\$ 599,86
3551	05/04/2017	567436-TE	EDNILSON FREIRE COSTA	861/2017	R\$ 686,97
3552	05/04/2017	308180-ENF	EDUARDO CARVALHO DE ARAUJO	867/2017	R\$ 894,38
3553	05/04/2017	79938-TE	EDVALDO DA SILVA LIMA	851/2017	R\$ 861,87
3554	05/04/2017	430984-AE	EDVALDO MONT FALCO VIEIRA PINTO	853/2017	R\$ 788,71
3555	05/04/2017	675930-TE	ELAINE CRISTINA RODRIGUES SILVA	850/2017	R\$ 336,14
3556	05/04/2017	99831-TE	ELDA CRISTINA ZAQUEU SOUSA	847/2017	R\$ 861,87
3557	05/04/2017	221785-ENF	ELESSANDRO MENDONCA DA SILVA	857/2017	R\$ 894,38
3558	05/04/2017	1079-AE	ELGINA ASSIS MESQUITA SOARES	842/2017	R\$ 628,66
3559	05/04/2017	11540-ENF	ELIANA LUIZA DE AZEVEDO	845/2017	R\$ 590,48
3560	05/04/2017	713342-TE	ELIANE MARIA FERREIRA	863/2017	R\$ 336,14
3561	05/04/2017	235010-ENF	ELIANE MESQUITA SOUSA	864/2017	R\$ 1.513,98
3562	05/04/2017	693282-TE	ELIELSON PEREIRA	849/2017	R\$ 686,97
3563	05/04/2017	887934-TE	ELIENE LOPES DUTRA DE ARAUJO	852/2017	R\$ 336,14
3564	06/04/2017	403271-ENF	ELIANE VIANA VIEIRA DO NASCIMENTO	869/2017	R\$ 590,48
3565	10/04/2017	705982-TE	EDNA DE SOUSA RODRIGUES	875/2017	R\$ 861,87
3566	10/04/2017	433433-TE	EDNA MARIA PEREIRA LIMA	872/2017	R\$ 985,83
3567	10/04/2017	318299-ENF	EDUARDO LIMA TROMPS	876/2017	R\$ 894,38
3568	10/04/2017	623246-AE	ELIELSON PINTO SILVA	878/2017	R\$ 628,66
3569	11/04/2017	391461-TE	DALVA LIMA DA SILVA	896/2017	R\$ 861,87
3570	11/04/2017	731699-AE	EDIVALDO SOUZA REIS	882/2017	R\$ 465,93
3571	11/04/2017	646152-AE	EDNA MARTINS BANDEIRA	891/2017	R\$ 788,71
3572	11/04/2017	415485-TE	EDNAN ALVES DE ALMEIDA	884/2017	R\$ 207,56
3573	11/04/2017	813498-TE	ELAINE BETANIA SOARES AZEVEDO	889/2017	R\$ 341,48
3574	11/04/2017	564476-AE	ELIANA COELHO COSTA	881/2017	R\$ 578,21
3575	11/04/2017	167440-TE	ELIANE FURTADO VIEGAS	885/2017	R\$ 861,87
3576	11/04/2017	517664-AE	ELIELMA TEIXEIRA CORDEIRO	890/2017	R\$ 788,71
3577	11/04/2017	558392-TE	ELIENE SOUSA SILVA	931/2017	R\$ 336,14
3578	11/04/2017	285679-ENF	ELIGIANE PRASERES CHAVES	905/2017	R\$ 590,48
3579	11/04/2017	485418-TE	ELINE PEREIRA DE ALMEIDA	936/2017	R\$ 336,14
3580	11/04/2017	804260-TE	ELISANE BRAZ DA SILVA LIMA	926/2017	R\$ 686,97
3581	11/04/2017	450021-TE	ELISANGELA ALVES BRASIL	935/2017	R\$ 861,87
3582	11/04/2017	95015-ENF	ELISANGELA COSTA LEMOS	937/2017	R\$ 1.392,30
3583	11/04/2017	62081-TE	ELISANGELA CRISTINA ARAUJO PORTELA	940/2017	R\$ 861,87
3584	11/04/2017	890450-TE	ELISANGELA DOS SANTOS DAMASCENO	915/2017	R\$ 336,14
3585	11/04/2017	629567-TE	ELISANGELA MATOS DE QUEIROZ	911/2017	R\$ 684,04
3586	11/04/2017	548102-AE	ELISANGELA RAMOS GARCIA DOS SANTOS	949/2017	R\$ 788,71
3587	11/04/2017	585099-AE	ELISANGELA SILVA RIBEIRO	909/2017	R\$ 307,61
3588	11/04/2017	100451-AE	ELISENI DE MATOS CUTRIM	900/2017	R\$ 788,71
3589	11/04/2017	527556-TE	ELISEU DOS SANTOS PEREIRA SOARES	941/2017	R\$ 861,87
3590	11/04/2017	713604-TE	ELISSANDRA COSTA DA SILVA	944/2017	R\$ 686,97
3591	11/04/2017	431978-TE	ELISSANDRA SENA DA SILVA	898/2017	R\$ 839,86



DÍVIDAS ATIVAS NÃO EXCUTADASE NÃO QUITADAS

	Data	Insc.	Nome	D.A	Valor
3592	11/04/2017	431778-TE	ELITANIA DE SA SOUSA	928/2017	R\$ 861,87
3593	11/04/2017	806249-TE	ELIZA SOUSA OLIVEIRA	914/2017	R\$ 509,14
3594	11/04/2017	318300-ENF	ELIZABETE FREITAS DA SILVA	930/2017	R\$ 590,48
3595	11/04/2017	299191-TE	ELIZAMAR PEREIRA NERY	903/2017	R\$ 509,14
3596	11/04/2017	503572-AE	ELIZANGELA ALVES DOS SANTOS	942/2017	R\$ 788,71
3597	11/04/2017	131579-TE	ELIZANGELA FURTADO CAMPOS	925/2017	R\$ 513,97
3598	11/04/2017	629170-AE	ELIZETE COSTA E SILVA	916/2017	R\$ 307,61
3599	11/04/2017	539686-AE	ELIZETE MIRANDA SARDINHA	920/2017	R\$ 788,71
3600	11/04/2017	340878-ENF	ELKLETÍCIA CARVALHO ARRAIS	913/2017	R\$ 894,38
3601	11/04/2017	41982-TE	ELMA DE FARIAS GUIMARAES	918/2017	R\$ 509,14
3602	11/04/2017	431956-TE	ELOISA MOTA DE SOUSA RIBEIRO	938/2017	R\$ 686,97
3603	11/04/2017	325779-ENF	ELTON JHON RODRIGUES AIRES	912/2017	R\$ 910,79
3604	11/04/2017	661683-TE	ELVES DUTRA DA SILVA	908/2017	R\$ 861,87
3605	11/04/2017	610823-AE	ELZILA ANCHIETA BANHOS COSTA	907/2017	R\$ 634,53
3606	11/04/2017	582756-AE	ELZILENE MATOS ABREU	933/2017	R\$ 788,71
3607	11/04/2017	70648-ENF	EMERENCIANA SOUSA NEPOMUCENO	939/2017	R\$ 1.513,98
3608	11/04/2017	658260-TE	ENIO MOREIRA DA SILVA	947/2017	R\$ 336,14
3609	11/04/2017	167813-TE	ERISMAR DIAS DO VALE	948/2017	R\$ 861,87
3610	11/04/2017	433636-TE	ERITANIA CAVALCANTE NASCIMENTO	919/2017	R\$ 905,85
3611	17/04/2017	682508-TE	CRISLAINE SANTOS FERREIRA AGUIAR	964/2017	R\$ 861,87
3612	17/04/2017	845144-TE	DAIANY VIEIRA DA SILVA	961/2017	R\$ 509,14
3613	17/04/2017	613664-AE	DANIEL RAMOS LOPES JUNIOR	958/2017	R\$ 520,24
3614	17/04/2017	310970-TE	DANIELE KEILA SANTOS RODRIGUES	957/2017	R\$ 688,87
3615	17/04/2017	374217-ENF	DANIELE RAMOS DA COSTA	955/2017	R\$ 1.198,48
3616	17/04/2017	369421-ENF	DEUSIVANE JORGE DA SILVA	965/2017	R\$ 894,38
3617	17/04/2017	338845-TE	DEYLANA DE PAOLA AMARAL BORGES	959/2017	R\$ 336,14
3618	17/04/2017	841462-TE	DJANIRA SOUSA DOS ANJOS	954/2017	R\$ 509,14
3619	17/04/2017	856284-TE	EDIANNE SANTOS CUTRIM	960/2017	R\$ 336,14
3620	17/04/2017	298022-TE	EDIEL GOMES SILVA	966/2017	R\$ 1.083,27
3621	17/04/2017	590551-TE	EDILENE DE CARVALHO SILVA	967/2017	R\$ 861,87
3622	18/04/2017	293704-ENF	ANA PAULA FRANCO DE CASTRO DINIZ	980/2017	R\$ 590,48
3623	18/04/2017	885867-TE	ANTONIA DE OLIVEIRA	985/2017	R\$ 336,14
3624	18/04/2017	508697-AE	ANTONIO DOS SANTOS COSTA	979/2017	R\$ 628,66
3625	18/04/2017	520359-TE	ANTONIO LIMA SANTANA	978/2017	R\$ 861,87
3626	18/04/2017	768460-TE	BRUNO LEONARDO SILVA FERREIRA	986/2017	R\$ 336,14
3627	18/04/2017	696467-TE	CAMILA PACHECO MARQUES	973/2017	R\$ 686,97
3628	18/04/2017	471565-TE	CARLA CELIA SOUZA COELHO	971/2017	R\$ 861,87
3629	18/04/2017	975916-TE	CICERA ALVES CAMPOS	988/2017	R\$ 336,14
3630	18/04/2017	556489-AE	CLAUDECIRA FERREIRA DA SILVA	970/2017	R\$ 788,71
3631	18/04/2017	602865-TE	CLAUDIANE DE CARVALHO OLIVEIRA SOBRINHO	977/2017	R\$ 628,88
3632	18/04/2017	473360-TE	CLAUDNA NOGUEIRA DE CASTRO	987/2017	R\$ 861,87
3633	18/04/2017	450416-TE	CLAUTENES RUTH COSTA CUTRIM FERREIRA	981/2017	R\$ 513,97
3634	18/04/2017	397273-TE	CLEONICE PEREIRA DE ARAUJO	972/2017	R\$ 154,34
3635	18/04/2017	433323-TE	CLEONILDE PEREIRA DOS SANTOS	984/2017	R\$ 686,97
3636	18/04/2017	680057-TE	DAYANE KARINE CORREIA LIMA	989/2017	R\$ 861,87
3637	18/04/2017	417964-ENF	DRYELLEN GARDENIA SAMPAIO FIGUEIREDO	992/2017	R\$ 590,48
3638	18/04/2017	808515-TE	ELIANE DE JESUS CAMPOS ALVES	976/2017	R\$ 336,14
3639	18/04/2017	590503-TE	ELIANE DE JESUS FURTADO	975/2017	R\$ 509,14
3640	19/04/2017	323327-TE	CONCEICAO DE MARIA GALVAO CAMARA	999/2017	R\$ 686,97
3641	19/04/2017	167149-ENF	CREUSA RODRIGUES DE SOUSA NETA MAIA	1004/2017	R\$ 1.330,40
3642	19/04/2017	172207-ENF	DANIELLA ABOUD PERIQUITO PIRES LEAL	1003/2017	R\$ 1.513,98
3643	19/04/2017	808872-TE	DAYANE SOARES COSTA LEITE	1001/2017	R\$ 336,14
3644	19/04/2017	513942-TE	DEANNE MARIA COSTA SILVA	996/2017	R\$ 346,31
3645	19/04/2017	513900-TE	DEBORA QUEDINA TEIXEIRA AMORIM	995/2017	R\$ 509,14
3646	19/04/2017	433444-TE	DERONIS COSTA BOAES ABREU	998/2017	R\$ 716,12
3647	19/04/2017	967011-TE	DOMINGAS RIBAMAR PEREIRA RIBEIRO	1002/2017	R\$ 336,14
3648	19/04/2017	527621-TE	DORIJANE DO CARMO GOMES VIEGAS	1000/2017	R\$ 686,97

DÍVIDAS ATIVAS NÃO EXCUTADASE NÃO QUITADAS

	Data	Insc.	Nome	D.A	Valor
3649	20/04/2017	721443-TE	CRISTIANE EUSTORGIO NASCIMENTO XAVIER	1019/2017	R\$ 509,14
3650	20/04/2017	176532-ENF	CYNTHIA DAYANA NOGUEIRA DE ARAUJO MACIEL	1014/2017	R\$ 1.513,98
3651	20/04/2017	563596-TE	DALIA DO SOCORRO PINTO ARANHA	1012/2017	R\$ 686,97
3652	20/04/2017	103772-ENF	DANIEL MUSSURI DE GOUVEIA	1008/2017	R\$ 590,48
3653	20/04/2017	415426-TE	DANIELMA PRAZERES MONÇÃO	1017/2017	R\$ 1.151,76
3654	20/04/2017	278124-ENF	DEBORA ALEXANDRINA CALDAS LEANDRO	1011/2017	R\$ 590,48
3655	20/04/2017	351581-ENF	DIELMA CESAR LOPES MARQUES	1013/2017	R\$ 1.206,75
3656	20/04/2017	396916-AE	DIHEMES RODRIGUES DA COSTA	1023/2017	R\$ 788,71
3657	20/04/2017	321688-ENF	DJANE ANTONIA COSTA MARTINS PIMENTA	1024/2017	R\$ 894,38
3658	20/04/2017	788438-TE	DORINA NASCIMENTO VIEIRA	1022/2017	R\$ 686,97
3659	20/04/2017	277438-ENF-IS	DYALVARO RODRIGUES FERREIRA	1015/2017	R\$ 1.206,75
3660	20/04/2017	237033-TE	EDER JOSE MARQUES DO ROSARIO	1016/2017	R\$ 841,31
3661	24/04/2017	581870-AE	CARMELITA SOARES GUAJAJARA	1061/2017	R\$ 307,61
3662	24/04/2017	705976-TE	CICERO DA CONCEIÇÃO SOUZA	1057/2017	R\$ 686,97
3663	24/04/2017	76792-TE	CONCEICAO DE MARIA RODRIGUES	1069/2017	R\$ 861,87
3664	24/04/2017	1006501-TE	CONCEICAO DE MARIA SANTOS LEITE	1068/2017	R\$ 336,14
3665	24/04/2017	155715-TE	CONCEICAO KELLEN ROSA FERREIRA	1080/2017	R\$ 509,14
3666	24/04/2017	342419-TE	CRISTIANO DE OLIVEIRA PEREIRA	1062/2017	R\$ 861,87
3667	24/04/2017	675834-TE	DAIANE RODRIGUES DE BARROS	1074/2017	R\$ 336,14
3668	24/04/2017	364646-ENF	DAISE DOS REMEDIOS MORAES REGO	1076/2017	R\$ 894,38
3669	24/04/2017	845145-TE	DALILEIA LOPES SOBREIRO LIMA	1045/2017	R\$ 509,14
3670	24/04/2017	513941-TE	DALVANIRA PIEDADE MARTINS	1072/2017	R\$ 336,14
3671	24/04/2017	376982-TE	DAMIANA RODRIGUES DA SILVA LIMA	1031/2017	R\$ 861,87
3672	24/04/2017	361543-TE	DAMIAO DE SOUSA FERREIRA	1053/2017	R\$ 725,91
3673	24/04/2017	823344-TE	DANIEL HENRE ROMA ALVES	1041/2017	R\$ 509,14
3674	24/04/2017	362337-ENF	DANIEL LEITE DA SILVA	1034/2017	R\$ 590,48
3675	24/04/2017	868108-TE	DANIELA BARBOSA SILVA	1042/2017	R\$ 336,14
3676	24/04/2017	343385-TE	DANIELA BORGES OLIVEIRA	1037/2017	R\$ 1.320,10
3677	24/04/2017	802121-TE	DANIELA PEREIRA CAMPOS	1028/2017	R\$ 336,14
3678	24/04/2017	965495-TE	DANIELE DA CONCEICAO GONCALVES	1027/2017	R\$ 336,14
3679	24/04/2017	428267-ENF	DARLEN CRISTINA DOS SANTOS MENESES	1078/2017	R\$ 590,48
3680	24/04/2017	705977-TE	DAYANE SANTOS MARACAÍPE	1025/2017	R\$ 336,14
3681	24/04/2017	925375-TE	DAYANNE PEREIRA DOS SANTOS	1066/2017	R\$ 168,48
3682	24/04/2017	338742-TE	DELSONNIEL SANTANA SOUSA	1075/2017	R\$ 431,28
3683	24/04/2017	853961-TE	DELZIRE DE JESUS CARVALHO GOMES	1070/2017	R\$ 509,14
3684	24/04/2017	806248-TE	DENISE CRISTINA LEMOS DE MELO	1081/2017	R\$ 509,14
3685	24/04/2017	623888-TE	DEUSENY COSTA CANTANHEDE	1064/2017	R\$ 686,97
3686	24/04/2017	705979-TE	DEUZILENE DO NASCIMENTO GOMES	1040/2017	R\$ 509,14
3687	24/04/2017	433410-TE	DIANA SOUSA SILVA	1063/2017	R\$ 686,97
3688	24/04/2017	310057-TE	DINAMARA SILVA DE SOUSA	1044/2017	R\$ 861,87
3689	24/04/2017	911358-TE	DIVINA LIMA DE SOUSA SILVA	1036/2017	R\$ 336,14
3690	24/04/2017	61659-TE	DOMINGAS DA CONCEICAO OLIVEIRA	1054/2017	R\$ 352,73
3691	24/04/2017	975918-TE	DULCILEA AROUCHA DO NASCIMENTO	1052/2017	R\$ 336,14
3692	24/04/2017	226776-TE	DULCINEA COSTA LEITE NETA	1047/2017	R\$ 686,97
3693	24/04/2017	476220-AE	EDERES FERNANDES DA SILVA	1033/2017	R\$ 788,71
3694	25/04/2017	39900-TE	CONCEICAO DE MARIA SALAZAR DO NASCIMENTO	1091/2017	R\$ 340,66
3695	25/04/2017	71608-AE	CREUSIMAR SILVA SANTOS	1090/2017	R\$ 788,71
3696	25/04/2017	706280-AE	CRISTIANE MARIA REIS MEDEIROS	1103/2017	R\$ 465,93
3697	25/04/2017	548308-TE	CRISTIANE PEREIRA	1117/2017	R\$ 780,94
3698	25/04/2017	645188-AE	CRISTINA DE JESUS FERREIRA MORAES	1116/2017	R\$ 465,93
3699	25/04/2017	758215-TE	CYNTIA RAMOS RODRIGUES	1111/2017	R\$ 686,97
3700	25/04/2017	844225-TE	DALILA GONCALVES RAMOS	1093/2017	R\$ 340,66
3701	25/04/2017	31596-TE	DALVA MARIA ARAGAO CRUZ	1094/2017	R\$ 861,87
3702	25/04/2017	730169-TE	DAYANNE MARCELLE SANTOS DE SOUSA	1082/2017	R\$ 509,14
3703	25/04/2017	901332-TE	DAYSE JANAINA NOGUEIRA DELMIRO	1083/2017	R\$ 336,14
3704	25/04/2017	978003-TE	DAYSEANE PESSOA DE SOUSA DOS SANTOS	1097/2017	R\$ 336,14
3705	25/04/2017	631399-TE	DEBORA MARIA OLIVEIRA DA SILVA	1114/2017	R\$ 688,87



DÍVIDAS ATIVAS NÃO EXCUTADASE NÃO QUITADAS

	Data	Insc.	Nome	D.A	Valor
3706	25/04/2017	437224-AE	DELCEY MORAES DA SILVA	1113/2017	R\$ 788,71
3707	25/04/2017	351337-TE	DELMA RODRIGUES ARAUJO	1087/2017	R\$ 802,37
3708	25/04/2017	437194-AE	DELNAIDE CARVALHO DA SILVA	1100/2017	R\$ 788,71
3709	25/04/2017	293316-ENF	DIANA LOURDES MARTINS LOBATO	1110/2017	R\$ 1.218,02
3710	25/04/2017	788096-TE	DIEGO MENDES DOS SANTOS	1109/2017	R\$ 336,14
3711	25/04/2017	312660-TE	DOMINGAS PEREIRA SILVA	1108/2017	R\$ 861,87
3712	25/04/2017	485133-TE	DOMINGAS RABELO DA SILVA	1106/2017	R\$ 861,87
3713	25/04/2017	313207-AE	DORIZETE MARIA DA SILVA	1101/2017	R\$ 788,71
3714	25/04/2017	556399-AE	DULCILENE DE JESUS OLIVEIRA AGUIAR	1096/2017	R\$ 628,66
3715	25/04/2017	783864-TE	DULCINETE MARTINS COSTA	1084/2017	R\$ 686,97
3716	25/04/2017	807467-TE	ELIOENA ROSARIO SILVA DA SILVA	1102/2017	R\$ 336,14
3717	26/04/2017	890446-TE	ANA CLECIA FEITOSA NEPONUCENO	1127/2017	R\$ 336,14
3718	26/04/2017	392069-ENF	ANTONIO BRUNO CASTRO DINIZ	1214/2017	R\$ 590,48
3719	26/04/2017	480841-TE	CELSILENE DOS SANTOS TEIXEIRA	1168/2017	R\$ 861,87
3720	26/04/2017	558644-TE	CLECIANE BARROSO DA COSTA	1161/2017	R\$ 814,09
3721	26/04/2017	17128-TE	CONCEICAO DE MARIA PINTO FERREIRA	1196/2017	R\$ 336,14
3722	26/04/2017	198311-ENF	CONCEIÇÃO DE MARIA REGO	1189/2017	R\$ 1.206,75
3723	26/04/2017	515533-TE	CREUSDILENE RIBEIRO AZEVEDO SOUZA	1187/2017	R\$ 336,14
3724	26/04/2017	339666-TE	CREUZA MARIA SA PEREIRA	1207/2017	R\$ 1.035,76
3725	26/04/2017	680097-TE	CRISTIANE DE JESUS SILVA VALE PORTO	1177/2017	R\$ 509,14
3726	26/04/2017	433432-TE	CRISTIANE DE SOUSA FERREIRA	1173/2017	R\$ 1.125,42
3727	26/04/2017	881716-TE	CRISTIANE FERREIRA CORREA	1180/2017	R\$ 509,14
3728	26/04/2017	834985-TE	CRISTIANE SOUZA DOS SANTOS	1197/2017	R\$ 509,14
3729	26/04/2017	224307-ENF	CRISTIANE VIEIRA ARAUJO	1181/2017	R\$ 1.206,75
3730	26/04/2017	828670-TE	CRYSLANE DOS SANTOS PENHA	1174/2017	R\$ 336,14
3731	26/04/2017	155169-ENF	CYBELLE MILEN ROBERTI	1179/2017	R\$ 902,85
3732	26/04/2017	748473-TE	DAIANE ARAUJO AGUIAR AQUINO	1188/2017	R\$ 336,14
3733	26/04/2017	397269-TE	DAISE FREITAS MIRANDA	1120/2017	R\$ 861,87
3734	26/04/2017	14902-TE	DALVA CAMPOS MENDES MENDONCA	1203/2017	R\$ 686,97
3735	26/04/2017	154778-ENF	DANIELLA SOARES MENDES	1118/2017	R\$ 1.513,98
3736	26/04/2017	231578-ENF	DANIELLE APARECIDA SOBRAL DA SILVA	1192/2017	R\$ 1.513,98
3737	26/04/2017	221781-ENF	DANIELLE MARQUES DE SOUZA	1213/2017	R\$ 1.206,75
3738	26/04/2017	757697-AE	DANUBIA SANTOS SALGUEIRO	1185/2017	R\$ 329,82
3739	26/04/2017	469267-TE	DANUBIO DA SILVA SILVEIRA	1215/2017	R\$ 794,55
3740	26/04/2017	577194-AE	DANYRA CRISTINA MACIEL DE OLIVEIRA	1206/2017	R\$ 788,71
3741	26/04/2017	336857-ENF	DEBORAH CRISTINA RODRIGUES ARAUJO	1194/2017	R\$ 794,13
3742	26/04/2017	810876-TE	DELZUITA DA SILVA MORAES	1217/2017	R\$ 336,14
3743	26/04/2017	566217-AE	DEURILENE FERREIRA	1184/2017	R\$ 628,66
3744	26/04/2017	235037-ENF	DEYVID DE ALMEIDA COELHO	1198/2017	R\$ 1.513,98
3745	26/04/2017	62892-TE	DILCE SOCORRO SARAIVA DOS REIS	1195/2017	R\$ 336,14
3746	26/04/2017	740077-TE	DILVA NUNES SILVA	1183/2017	R\$ 770,71
3747	26/04/2017	235223-TE	DINAH LEA MORAES LEMOS	1178/2017	R\$ 336,14
3748	26/04/2017	11185-ENF	DJANIRA COSTA SARDINHA	1202/2017	R\$ 1.513,98
3749	26/04/2017	490545-AE	D'LANNY LOPES FREITAS SA	1219/2017	R\$ 788,71
3750	26/04/2017	433737-TE	DOMINGAS ANTUNES DOS SANTOS OLIVEIRA	1211/2017	R\$ 1.174,32
3751	26/04/2017	833771-TE	DOMINGAS DA CONCEICAO DE LIMA	1176/2017	R\$ 336,14
3752	26/04/2017	450053-TE	DOMINGAS MADALENA COSTA MARTINS	1205/2017	R\$ 336,14
3753	26/04/2017	298543-TE	DORANIDIA DE CASTRO SOUSA	1119/2017	R\$ 686,97
3754	26/04/2017	371531-ENF	DOUGLAS SOUSA BRAGA	1191/2017	R\$ 894,38
3755	26/04/2017	828674-TE	DRIELLY DA SILVA MAGALHAES	1212/2017	R\$ 509,14
3756	26/04/2017	831868-TE	EDILEUZA DE OLIVEIRA LIMA	1208/2017	R\$ 509,14
3757	26/04/2017	497432-AE	EDILEUZA PAULINA DE ANDRADE	1216/2017	R\$ 788,71
3758	26/04/2017	625640-TE	ELIETE PEREIRA SILVA	1123/2017	R\$ 509,14
3759	26/04/2017	527626-TE	ELINEUSA PEREIRA DE SOUSA	1148/2017	R\$ 694,21
3760	26/04/2017	310196-TE	ELIOMAR BEZERRA DA SILVA ARAUJO	1132/2017	R\$ 686,97
3761	26/04/2017	361855-TE	ELIONETH COSTA DOS SANTOS	1124/2017	R\$ 509,14
3762	26/04/2017	437392-AE	ELIS REGINA FEITOSA DA SILVA	1160/2017	R\$ 465,93

DÍVIDAS ATIVAS NÃO EXCUTADASE NÃO QUITADAS

	Data	Insc.	Nome	D.A	Valor
3763	26/04/2017	680925-TE	ELISABETH GOMES DE MATOS	1150/2017	R\$ 509,14
3764	26/04/2017	532496-AE	ELISANGELA ALVES CIRQUEIRA	1131/2017	R\$ 788,71
3765	26/04/2017	463101-TE	ELISANGELA DANIEL DE FREITAS	1139/2017	R\$ 336,14
3766	26/04/2017	469115-TE	ELISANGELA OLIVEIRA LIMA ANDRADE	1157/2017	R\$ 861,87
3767	26/04/2017	415406-TE	ELISBETH SILVA DE OLIVEIRA	1156/2017	R\$ 861,87
3768	26/04/2017	473383-TE	ELISDALVA LEONARDA DA SILVA	1167/2017	R\$ 336,14
3769	26/04/2017	629626-TE	ELIUVAN GOMES DA SILVA	1162/2017	R\$ 509,14
3770	26/04/2017	103644-TE	ELIVALDA FERREIRA	1163/2017	R\$ 686,97
3771	26/04/2017	217803-TE	ELIZETE GOMES DE LIMA LEDA	1147/2017	R\$ 861,87
3772	26/04/2017	628033-AE	ELOISA BARBARA SOUSA VIANA	1155/2017	R\$ 465,93
3773	26/04/2017	471512-TE	ELZA DO ROSARIO PRIMO	1154/2017	R\$ 513,97
3774	26/04/2017	522932-AE	ELZA ROSA PEREIRA ALVES	1129/2017	R\$ 788,71
3775	26/04/2017	408042-ENF	EMANUELLA LINKIA DE OLIVEIRA SILVA	1126/2017	R\$ 590,48
3776	26/04/2017	338380-ENF	EMANUELLA PEREIRA DIAS	1146/2017	R\$ 590,48
3777	26/04/2017	281205-ENF	EMANUELLE RAMOS MONTEIRO DOS SANTOS	1138/2017	R\$ 1.513,98
3778	26/04/2017	613513-AE	EMERECIANA ARAUJO DIAS	1159/2017	R\$ 788,71
3779	26/04/2017	370076-ENF	EMERSON AMERICO DA SILVA COSTA	1133/2017	R\$ 894,38
3780	26/04/2017	269111-ENF	ENEIAS ELOI LIMA DOS SANTOS	1128/2017	R\$ 1.206,75
3781	26/04/2017	718596-TE	ERASMO DOS REIS LIMA	1165/2017	R\$ 686,97
3782	26/04/2017	675330-AE	ERBENE SILVA ZEIDAM	1151/2017	R\$ 628,66
3783	26/04/2017	355842-ENF	ERCELYDA COSTA RIBEIRO	1144/2017	R\$ 590,48
3784	26/04/2017	547388-TE	ERICA CRISTINA CASTRO CANTANHEDE	1136/2017	R\$ 392,98
3785	26/04/2017	805410-TE	ERILZA CALDAS ARAUJO	1158/2017	R\$ 509,14
3786	26/04/2017	834738-TE	ERINEUZA DE OLIVEIRA SOUSA	1125/2017	R\$ 509,14
3787	26/04/2017	117353-TE-IS	ERISVAN PEREIRA DE SOUSA	1121/2017	R\$ 861,87
3788	27/04/2017	33586-ENF	CONCEICAO DE MARIA PRADO ALMEIDA	1232/2017	R\$ 590,48
3789	27/04/2017	218709-ENF	CRISTIANE ARNAUT FOGAÇA	1230/2017	R\$ 1.513,98
3790	27/04/2017	36762-TE	CRISTIANE DOS REIS ALVES	1243/2017	R\$ 686,97
3791	27/04/2017	276755-TE	CRISTIANE PEREIRA MORAES	1246/2017	R\$ 861,87
3792	27/04/2017	201509-ENF	CRISTINA MARIA OLIVEIRA DA SILVA	1242/2017	R\$ 590,48
3793	27/04/2017	355596-TE	CRISTINA PEREIRA LIMA	1241/2017	R\$ 861,87
3794	27/04/2017	426151-ENF	CYNARA GLENDA FREIRE DE SOUSA	1231/2017	R\$ 590,48
3795	27/04/2017	863250-TE	DALVA DE JESUS SOARES	1233/2017	R\$ 509,14
3796	27/04/2017	686858-TE	DANIELA GASPAS DOS PASSOS	1223/2017	R\$ 513,97
3797	27/04/2017	172073-ENF	DARLENE NAVA DE FREITAS LEITE	1227/2017	R\$ 1.513,98
3798	27/04/2017	625586-TE	DENISE REIS SILVA	1235/2017	R\$ 686,97
3799	27/04/2017	732661-TE	DESLANNY MACIEL FALCÃO SILVA	1247/2017	R\$ 336,14
3800	27/04/2017	269108-ENF	DEUZIANE VIEIRA DE ARAUJO	1224/2017	R\$ 902,85
3801	27/04/2017	653032-TE	DEUZILENE MELO	1238/2017	R\$ 861,87
3802	27/04/2017	197384-TE	DIANA LIMA CHAGAS SILVA	1226/2017	R\$ 686,97
3803	27/04/2017	141253-TE	DIANA MARIA COELHO	1229/2017	R\$ 686,97
3804	27/04/2017	167166-ENF	DIANA MARIA COELHO	1228/2017	R\$ 894,38
3805	27/04/2017	267138-ENF	DIEGO LEONARDO FRANCA DOS SANTOS	1245/2017	R\$ 894,38
3806	27/04/2017	27424-TE	DILMA CRISTINA FREIRE SOUSA	1237/2017	R\$ 861,87
3807	27/04/2017	34303-TE	DILMA SOUSA ARAUJO	1222/2017	R\$ 861,87
3808	27/04/2017	925813-TE	DIOLENE DO NASCIMENTO FERREIRA PIRES	1234/2017	R\$ 336,14
3809	27/04/2017	326219-ENF	DJANE COSTA LINDOSO	1240/2017	R\$ 902,85
3810	27/04/2017	70725-TE	DOMINGAS NELMA DOS SANTOS	1248/2017	R\$ 686,97
3811	02/05/2017	688399-TE	CRISTIANE DA SILVA FURTADO	1252/2017	R\$ 338,93
3812	02/05/2017	351225-TE	CRISTIANE PIRES	1253/2017	R\$ 523,06
3813	02/05/2017	36766-TE	DALVA DE AZEVEDO VALE	1255/2017	R\$ 692,18
3814	02/05/2017	303928-ENF	DELIMAR REGINA DE SOUZA CORREA	1254/2017	R\$ 1.215,90
3815	02/05/2017	735466-TE	DELZUITA ARAUJO GOMES	1250/2017	R\$ 513,18
3816	02/05/2017	206765-ENF	DEUZAMAR GUSMAO ALENCAR	1256/2017	R\$ 901,46
3817	02/05/2017	925376-TE	DJARDINA DO AMPARO LOPES GONCALVES	1251/2017	R\$ 338,93
3818	03/05/2017	276576-ENF	CRISTIANE BELLOTI PIRES DE SA	1262/2017	R\$ 1.215,90
3819	03/05/2017	122210-AE	CRISTINE DE FATIMA CORREA	1263/2017	R\$ 310,16



DÍVIDAS ATIVAS NÃO EXCUTADASE NÃO QUITADAS

	Data	Insc.	Nome	D.A	Valor
3820	03/05/2017	658120-TE	DANIELE CRISTINE CARVALHO MESQUITA	1264/2017	R\$ 338,93
3821	03/05/2017	218940-ENF	DAYANA DOURADO DE OLIVEIRA	1261/2017	R\$ 595,37
3822	03/05/2017	343409-ENF	DAYSE LAYANNE PEREIRA MENESES	1268/2017	R\$ 901,46
3823	03/05/2017	230657-ENF	DEBORA CAMARGO SOARES	1271/2017	R\$ 595,37
3824	03/05/2017	314579-ENF	DEBORA DE SOUZA BRITO	1260/2017	R\$ 901,46
3825	03/05/2017	851914-TE	DEUSIRENE SILVA LEAL	1266/2017	R\$ 513,18
3826	03/05/2017	426427-ENF	DIEGO PEREIRA	1265/2017	R\$ 595,37
3827	03/05/2017	471618-TE	DULCINEA MARIA RIBEIRO FONSECA	1267/2017	R\$ 692,18
3828	04/05/2017	187076-ENF	CONCEICAO DE MARIA PASSOS CADILHE	1296/2017	R\$ 1.524,99
3829	04/05/2017	34277-ENF	CONCEICAO OSMARINA OLIVEIRA SOARES	1291/2017	R\$ 901,46
3830	04/05/2017	483139-TE	CRISTIANE LIMA DA SILVA MARTINS	1292/2017	R\$ 868,14
3831	04/05/2017	261542-TE	CRISTINA ALVES DA SILVA	1273/2017	R\$ 692,18
3832	04/05/2017	191254-ENF	CRISTINE MATTEUCCI CAMPELO DE SOUSA	1306/2017	R\$ 1.524,99
3833	04/05/2017	628848-AE	CYNTHIA MELO SOUZA	1303/2017	R\$ 794,45
3834	04/05/2017	53508-ENF	DALILA DE NAZARE VASCONCELOS DOS SANTOS	1307/2017	R\$ 1.524,99
3835	04/05/2017	877203-TE	DANYELLY AYMARA FERREIRA DOS SANTOS	1316/2017	R\$ 513,18
3836	04/05/2017	1011933-TE	DARICES SARDINHA FERREIRA	1322/2017	R\$ 338,93
3837	04/05/2017	344113-TE	DAUTON MACIEL DE JESUS	1298/2017	R\$ 985,32
3838	04/05/2017	696726-TE	DAYANE SILVA NASCIMENTO	1284/2017	R\$ 868,14
3839	04/05/2017	338429-TE	DAYANNE PONTES COIMBRA	1274/2017	R\$ 692,18
3840	04/05/2017	369067-ENF	DAYLENNE CHRISTINA COSTA DE ASSUNCAO	1320/2017	R\$ 901,46
3841	04/05/2017	625053-TE	DAYSE MAYARA COSTA VILAS BOAS	1313/2017	R\$ 338,93
3842	04/05/2017	12100-ENF	DELSITA SANTANA CARNEIRO	1288/2017	R\$ 1.524,99
3843	04/05/2017	307025-TE	DENISE GOMES CAMPOS	1302/2017	R\$ 338,93
3844	04/05/2017	527617-TE	DENISE MACHADO OLIVEIRA	1310/2017	R\$ 692,18
3845	04/05/2017	330423-ENF	DENISE MARIA RAMALHO FERREIRA BASTOS	1312/2017	R\$ 1.215,90
3846	04/05/2017	733599-TE	DENISE RAQUEL DE ABREU MIRANDA	1315/2017	R\$ 338,93
3847	04/05/2017	27290-AE	DEUZAMAR DE JESUS ABREU SILVA	1314/2017	R\$ 469,62
3848	04/05/2017	298219-TE	DIEGO NOGUEIRA PEREIRA	1301/2017	R\$ 513,18
3849	04/05/2017	301946-ENF	DIOMAR SILVA ALCOFORADO JUNIOR	1297/2017	R\$ 1.215,90
3850	04/05/2017	566233-TE	DOUGLAS PEREIRA DE ABREU	1280/2017	R\$ 513,18
3851	04/05/2017	762671-TE	DOUGLENE SOUSA RODRIGUES	1275/2017	R\$ 692,18
3852	04/05/2017	693279-TE	DUCINEIA DE JESUS BISPO COSTA	1287/2017	R\$ 429,33
3853	04/05/2017	201512-ENF	DYANE COELHO DA SILVA	1276/2017	R\$ 200,84
3854	04/05/2017	312495-TE	DYONEIDE DA SILVA DOS SANTOS	1290/2017	R\$ 868,14
3855	04/05/2017	968263-TE	EDIFRANCA DA SILVA SANTOS	1308/2017	R\$ 338,93
3856	04/05/2017	146065-ENF	EDINALVA FERREIRA DE LIMA	1305/2017	R\$ 1.524,99
3857	05/05/2017	379957-TE	CONCEICAO DE MARIA MACHADO DE OLIVEIRA	1326/2017	R\$ 513,18
3858	05/05/2017	566216-AE	CRISTIANE RAMOS DA SILVA	1328/2017	R\$ 634,99
3859	05/05/2017	770759-TE	CRISTIANE SILVA COSTA	1349/2017	R\$ 513,18
3860	05/05/2017	844787-TE	CRISTIANE SILVA RIBEIRO	1335/2017	R\$ 516,61
3861	05/05/2017	388814-ENF	DAIANA FREITAS CUTRIM	1343/2017	R\$ 901,46
3862	05/05/2017	754285-TE	DANIELLE ALVES RODRIGUES	1342/2017	R\$ 692,18
3863	05/05/2017	284613-ENF	DAYANA KELLY PEREIRA CRAVEIRO DO NASCIMENTO	1325/2017	R\$ 604,38
3864	05/05/2017	628759-TE	DEBORA DE JESUS DA COSTA LIMA DOS SANTOS	1330/2017	R\$ 336,54
3865	05/05/2017	975046-TE	DELBEICIR BARBOSA DA SILVA ALMEIDA	1340/2017	R\$ 338,93
3866	05/05/2017	737531-TE	DELISANGELA DOS SANTOS LEMOS	1333/2017	R\$ 692,18
3867	05/05/2017	261405-TE	DEUZADETE DA CONCEICAO VIANA GONCALVES	1347/2017	R\$ 868,14
3868	05/05/2017	533792-TE	DIANA ASSUNÇÃO SANTOS	1334/2017	R\$ 868,14
3869	05/05/2017	953062-TE	DIANA MENDES BASTOS	1346/2017	R\$ 338,93
3870	05/05/2017	37675-TE	DILMA DINIZ BEZERRA	1337/2017	R\$ 348,12
3871	05/05/2017	959402-TE	DIOMAR FURTADO VIEIRA	1348/2017	R\$ 338,93
3872	05/05/2017	748475-TE	DOGENILSON COELHO PEREIRA	1329/2017	R\$ 513,18
3873	05/05/2017	473447-TE	DYANA ROSSE GONZAGA DA SILVA	1352/2017	R\$ 513,18
3874	05/05/2017	587181-AE	EDINA ROSA ERICEIRA MOHEL	1331/2017	R\$ 794,45
3875	05/05/2017	176491-ENF	LANNA MARIA ALVES DOS SANTOS	1351/2017	R\$ 1.215,90
3876	05/05/2017	269126-ENF	NATECIA MORANE VIEIRA MENDES	1350/2017	R\$ 1.215,90

DÍVIDAS ATIVAS NÃO EXCUTADASE NÃO QUITADAS

	Data	Insc.	Nome	D.A	Valor
3877	08/05/2017	283896-AE	CRISTINA FARIAS RIBEIRO	1363/2017	R\$ 469,62
3878	08/05/2017	770760-TE	CRYSLENE LOPES DE SOUSA	1355/2017	R\$ 517,93
3879	08/05/2017	463037-TE	DALCEMIRA MARQUES ANJOS	1354/2017	R\$ 868,14
3880	08/05/2017	590498-TE	DANIELLE FRANCA DOS PRAZERES	1359/2017	R\$ 868,14
3881	08/05/2017	264813-ENF	DELMA MOREIRA DE FARIAS	1362/2017	R\$ 604,38
3882	08/05/2017	505654-TE	DHONNYS CARLOS DA SILVA SILVA	1353/2017	R\$ 868,14
3883	08/05/2017	779144-TE	DIANA LUCIA SILVA MONTEIRO	1357/2017	R\$ 404,00
3884	08/05/2017	347658-TE	DIULYANE DE FATIMA FERREIRA	1361/2017	R\$ 692,18
3885	09/05/2017	810873-TE	AMANDA CARVALHO DOS SANTOS	1452/2017	R\$ 338,93
3886	09/05/2017	298006-TE	ANA CRISTINA GOMES DINIZ	1450/2017	R\$ 868,14
3887	09/05/2017	431691-TE	ANA MAGNA CABRAL DE CASTRO	1439/2017	R\$ 513,18
3888	09/05/2017	101572-TE	ANTONIA EUGENIA DA SILVA SANTOS	1426/2017	R\$ 868,14
3889	09/05/2017	41071-AE	ANTONIA GOMES CARDOSO LIMA	1445/2017	R\$ 794,45
3890	09/05/2017	355151-TE	ANTONIA IRES DA SILVA SANTOS	1425/2017	R\$ 338,93
3891	09/05/2017	86457-TE	ANTONIA MARIA CARDOSO DOS SANTOS	1447/2017	R\$ 868,14
3892	09/05/2017	527846-TE	ANTONIA MESSIAS FIGUEIREDO SANTOS	1433/2017	R\$ 689,14
3893	09/05/2017	485106-TE	ANTONIA REIS SILVA COSTA	1441/2017	R\$ 523,06
3894	09/05/2017	323086-TE	ANTONIO MARCOS SANTOS MARANHÃO	1428/2017	R\$ 343,37
3895	09/05/2017	716401-AE	AUREA CELIA FREITAS NASCIMENTO	1448/2017	R\$ 469,62
3896	09/05/2017	610831-AE	CARLA FERNANDA SILVA OLIVEIRA	1457/2017	R\$ 633,43
3897	09/05/2017	987193-TE	CARLA RAYANE RAMOS COSTA	1422/2017	R\$ 338,93
3898	09/05/2017	335293-ENF	CARLENILSON PINHEIRO RIBEIRO	1437/2017	R\$ 620,53
3899	09/05/2017	278256-ENF	CARLIANA DOS SANTOS SOUSA	1414/2017	R\$ 1.210,55
3900	09/05/2017	583360-TE	CARLIANE LINHARES SOUSA	1454/2017	R\$ 513,18
3901	09/05/2017	276585-TE	CARLOS EDUARDO ALVES DE ASSUNCAO	1463/2017	R\$ 868,14
3902	09/05/2017	225029-ENF	CARLOS EDUARDO NEVES ALMEIDA	1421/2017	R\$ 904,22
3903	09/05/2017	109980-TE	CARMEM LUCIA GOMES	1419/2017	R\$ 693,89
3904	09/05/2017	505649-TE	CARMEM LUCIA PEREIRA DO NASCIMENTO	1446/2017	R\$ 338,93
3905	09/05/2017	748447-TE	CAROLINE SOUZA SANTOS	1418/2017	R\$ 692,18
3906	09/05/2017	483214-TE	CASSIANE SILVA DO NASCIMENTO	1427/2017	R\$ 725,72
3907	09/05/2017	88176-TE	CELIA REGINA DA SILVA DE JESUS	1423/2017	R\$ 608,10
3908	09/05/2017	628024-AE	CELIA REGINA DUTRA E SILVA	1456/2017	R\$ 633,43
3909	09/05/2017	840946-TE	CHESA JEANE FERREIRA DO ESPIRITO SANTOS	1420/2017	R\$ 513,18
3910	09/05/2017	315914-TE	CHRISTIANE GUIMARAES DOS SANTOS	1464/2017	R\$ 692,18
3911	09/05/2017	717322-TE	CILENE DOS ANJOS MESQUITA	1415/2017	R\$ 692,18
3912	09/05/2017	885869-TE	CINTIA MARIA ROCHA SANTOS	1417/2017	R\$ 513,18
3913	09/05/2017	473337-TE	CIRLEIDE MARIA FRANÇA SOUSA	1435/2017	R\$ 997,53
3914	09/05/2017	582746-AE	CLAUDENICE MARIA SILVA	1449/2017	R\$ 630,64
3915	09/05/2017	343369-ENF	CLAUDIA MARIA FERREIRA DINIZ	1436/2017	R\$ 595,37
3916	09/05/2017	361674-TE	CLAUDIA MARIA FERREIRA DINIZ	1430/2017	R\$ 692,18
3917	09/05/2017	479389-TE	CLAUDIANE NAZARE SOARES AMORIM	1443/2017	R\$ 868,14
3918	09/05/2017	556545-AE	CLAUDINEIA GONCALVES COSTA TAVARES	1465/2017	R\$ 310,16
3919	09/05/2017	730352-AE	CLAUDINER DA SILVA ARAUJO	1462/2017	R\$ 310,16
3920	09/05/2017	187084-ENF	CLEBSON DE CARVALHO NOVAES	1432/2017	R\$ 1.215,90
3921	09/05/2017	568463-TE	CLEIA VIEIRA SOARES	1431/2017	R\$ 343,37
3922	09/05/2017	490527-AE	CLEIDE MARIA SANTOS PAIXAO	1459/2017	R\$ 469,62
3923	09/05/2017	347334-TE	CLEILMA COSTA RAIOL	1460/2017	R\$ 338,93
3924	09/05/2017	483156-TE	CLOVIS ALFREDO VALE ARAUJO	1461/2017	R\$ 868,14
3925	09/05/2017	544322-AE	CONCEICAO DE MARIA ARAUJO	1442/2017	R\$ 794,45
3926	09/05/2017	480845-TE	CREUSA DE CASTRO ARAUJO	1384/2017	R\$ 338,93
3927	09/05/2017	556428-AE	CREUZA PEREIRA MELO	1371/2017	R\$ 794,45
3928	09/05/2017	120058-ENF	CRISTIANE DA SILVA CAVALCANTE	1399/2017	R\$ 1.466,55
3929	09/05/2017	431705-TE	CRISTIANE DE MARIA SANTOS PRATA	1411/2017	R\$ 1.208,35
3930	09/05/2017	690658-TE	CRISTIANE FERREIRA CORREA	1393/2017	R\$ 867,08
3931	09/05/2017	680098-TE	CRISTIANE FERREIRA LIMA	1412/2017	R\$ 868,14
3932	09/05/2017	816972-TE	DACIANE MORAES CANTANHEDE	1405/2017	R\$ 513,18
3933	09/05/2017	566212-AE	DACILENE DE JESUS MARTINS	1383/2017	R\$ 794,45



DÍVIDAS ATIVAS NÃO EXCUTADASE NÃO QUITADAS

Data	Insc.	Nome	D.A	Valor
3934	09/05/2017	821590-TE	DAIANE ALVES SILVA	1385/2017 R\$ 513,18
3935	09/05/2017	187048-ENF	DANIELLE RODRIGUES DE SOUSA	1370/2017 R\$ 901,46
3936	09/05/2017	347638-ENF	DANYLO ANTONIO PANTOJA VIANA	1380/2017 R\$ 901,46
3937	09/05/2017	868742-TE	DARIA GONCALVES DE SOUSA	1401/2017 R\$ 338,93
3938	09/05/2017	563351-TE	DELCIMARY DOS SANTOS LOPES	1386/2017 R\$ 868,14
3939	09/05/2017	25728-TE	DELCEY OLIVEIRA DOS SANTOS	1410/2017 R\$ 513,18
3940	09/05/2017	687114-TE	DELMA BATISTA COSTA	1398/2017 R\$ 868,14
3941	09/05/2017	625018-TE	DENIZE RAQUEL PEREIRA LIMA	1390/2017 R\$ 692,18
3942	09/05/2017	518213-AE	DEUSILENE DE OLIVEIRA LIMA	1372/2017 R\$ 633,43
3943	09/05/2017	968261-TE	DEUSUILA DE OLIVEIRA ALVES	1404/2017 R\$ 338,93
3944	09/05/2017	529428-AE	DEUZELINE ALVES DO NASCIMENTO	1400/2017 R\$ 767,43
3945	09/05/2017	628847-AE	DEUZINETE ALVES BOUERES	1377/2017 R\$ 794,45
3946	09/05/2017	331111-ENF	DEYSE DA SILVA MACEDO	1382/2017 R\$ 595,37
3947	09/05/2017	239639-ENF	DEYVISON MITERRANT COLINS PEREIRA	1389/2017 R\$ 923,81
3948	09/05/2017	336039-ENF	DIEMYS PAVAO TRINTA FREITAS	1392/2017 R\$ 901,46
3949	09/05/2017	731697-AE	DILANY DE JESUS CORREA PEREIRA	1381/2017 R\$ 469,62
3950	09/05/2017	629564-TE	DILENE LUZ DA SILVA	1397/2017 R\$ 692,18
3951	09/05/2017	636511-AE	DIONETE FERREIRA DA SILVA NEVES	1369/2017 R\$ 310,16
3952	09/05/2017	102426-TE	DIONISIA MACEDO FERREIRA	1366/2017 R\$ 513,18
3953	09/05/2017	575515-AE	EDILENE AMORIM VIEIRA	1408/2017 R\$ 1.293,40
3954	09/05/2017	514455-AE	EDILENE TEIXEIRA DE SOUSA	1388/2017 R\$ 794,45
3955	09/05/2017	745215-TE	EDIMILZA MARIA SOARES DOS SANTOS	1394/2017 R\$ 513,18
3956	16/05/2017	610812-AE	ALCIRENE DOS SANTOS CARVALHO SOUSA	1493/2017 R\$ 794,45
3957	16/05/2017	503531-AE	ANA MARIA FONSECA COSTA	1494/2017 R\$ 310,16
3958	16/05/2017	187049-ENF	ARGEMIRO SORIANO COELHO JUNIOR	1476/2017 R\$ 1.222,10
3959	16/05/2017	626657-TE	CAMILA FRANCISCA PEREIRA PAIXÃO	1480/2017 R\$ 692,18
3960	16/05/2017	766408-TE	CARLOS BRAZ CARDOZO CABRAL	1487/2017 R\$ 338,93
3961	16/05/2017	726690-AE	CARLOS MAGNO PINHEIRO SANTOS	1483/2017 R\$ 469,62
3962	16/05/2017	293706-ENF	CAROLINA HOLANDA CARNEIRO	1468/2017 R\$ 1.215,90
3963	16/05/2017	998074-TE	CATIENE REIS	1482/2017 R\$ 338,93
3964	16/05/2017	432863-ENF	CIRO THAGORE PINHEIRO FRAZAO MOREIRA	1477/2017 R\$ 595,37
3965	16/05/2017	957877-TE	CLAUDENILDE REGINA VIEIRA MIRANDA	1489/2017 R\$ 338,93
3966	16/05/2017	808513-TE	CLAUDETE SILVA LOPES	1471/2017 R\$ 338,93
3967	16/05/2017	679693-TE	CLAUDIANE LAGO DE SOUSA	1485/2017 R\$ 513,18
3968	16/05/2017	628828-TE	CLEANE PEREIRA DOS SANTOS	1496/2017 R\$ 808,29
3969	16/05/2017	241929-TE	CLEBENILCE MESQUITA REIS MARQUES	1490/2017 R\$ 868,14
3970	16/05/2017	741962-TE	CLEIDIMAR SANTOS COUTINHO	1473/2017 R\$ 692,18
3971	16/05/2017	210863-TE	CLEILSON CASTRO FREITAS	1479/2017 R\$ 868,14
3972	16/05/2017	394626-ENF	CLEMENILDE GARCEZ CASTRO	1474/2017 R\$ 595,37
3973	16/05/2017	377345-TE	CLEUDIANE FERREIRA PRIMO	1469/2017 R\$ 338,93
3974	16/05/2017	757260-TE	CLEUDILENE FERREIRA RIBEIRO	1470/2017 R\$ 692,18
3975	16/05/2017	63397-ENF	CLEUSA MARIA DA SILVA COSTA	1478/2017 R\$ 904,46
3976	16/05/2017	282491-ENF	CLEYDSON SISZENANDO DE OLIVEIRA	1484/2017 R\$ 1.524,99
3977	16/05/2017	22775-TE	CONCEICAO DE MARIA ALMEIDA GOMES	1481/2017 R\$ 338,93
3978	17/05/2017	503081-TE	ADENILDA MARTINS SOUZA	1506/2017 R\$ 692,18
3979	17/05/2017	251181-ENF	ADRIANA CRISTINA BOAS ALVES	1500/2017 R\$ 1.524,99
3980	17/05/2017	558372-TE	ADRIANA SILVA DE SOUZA	1511/2017 R\$ 868,14
3981	17/05/2017	737637-TE	AMANDA CRISTINA SANTOS DOS SANTOS	1505/2017 R\$ 776,45
3982	17/05/2017	285648-TE	ANA LUCIA OLIVEIRA BARBOSA	1509/2017 R\$ 393,37
3983	17/05/2017	730147-TE	ANA RAQUEL FRANCA MONDEGO	1504/2017 R\$ 805,95
3984	17/05/2017	27416-TE	ANA REGINA ARANHA DA SILVA	1503/2017 R\$ 620,42
3985	17/05/2017	568459-TE	BARBARAH PEREIRA ALVES	1507/2017 R\$ 692,18
3986	17/05/2017	251854-ENF	BRUNA CRISTINA COSTA LIMA	1514/2017 R\$ 901,46
3987	17/05/2017	687806-TE	CARLA SOARES SOUSA	1498/2017 R\$ 868,14
3988	17/05/2017	249962-ENF	CLARISSA BARBOSA DA SILVA	1517/2017 R\$ 1.186,36
3989	17/05/2017	19237-AE	CONCEICAO DE MARIA COELHO DE CASTRO	1497/2017 R\$ 794,45
3990	17/05/2017	581045-TE	CONCEICAO DE MARIA DOS SANTOS ARAUJO	1510/2017 R\$ 692,18

DÍVIDAS ATIVAS NÃO EXCUTADASE NÃO QUITADAS

	Data	Insc.	Nome	D.A	Valor
3991	17/05/2017	332011-ENF	DERONIS COSTA BOAES ABREU	1502/2017	R\$ 1.217,04
3992	17/05/2017	590055-TE	EDILENE SOUZA DOS SANTOS	1513/2017	R\$ 868,14
3993	17/05/2017	170349-ENF	EUVILENE SILVA LINHARES	1628/2017	R\$ 1.419,85
3994	17/05/2017	685230-TE	FERNANDA SILVA SANTOS	1552/2017	R\$ 868,14
3995	17/05/2017	450181-TE	FRANCICLEIA SOUZA PINHEIRO	1564/2017	R\$ 868,14
3996	17/05/2017	480855-TE	FRANCISCA ELISANDRA SANTOS REIS	1633/2017	R\$ 514,89
3997	17/05/2017	626630-TE	FRANKLIN PACHECO DE LIMA	1615/2017	R\$ 514,89
3998	17/05/2017	503093-TE	GIANNE LOBATO RODRIGUES DA SILVA	1618/2017	R\$ 692,18
3999	17/05/2017	284615-ENF	GISELE GOMES E GOMES	1607/2017	R\$ 1.215,90
4000	17/05/2017	396212-TE	GIZELIA DO NASCIMENTO	1603/2017	R\$ 629,29
4001	17/05/2017	239644-ENF	HERMINDA ARAUJO SILVA	1537/2017	R\$ 1.284,82
4002	17/05/2017	736978-TE	HILSANGELA SANTOS DAMASCENA	1544/2017	R\$ 734,31
4003	17/05/2017	727318-TE	HORLENECIA TEIXEIRA PINTO	1545/2017	R\$ 820,97
4004	17/05/2017	125721-TE	IRISLANDIA SOUSA CARDOSO	1601/2017	R\$ 868,14
4005	17/05/2017	720471-TE	ISLANDIA PEREIRA COSTA	1558/2017	R\$ 868,14
4006	17/05/2017	497048-TE	IVANETE SILVA AGUIAR	1538/2017	R\$ 554,03
4007	17/05/2017	564496-AE	IVANILDE SARAIVA PINHEIRO	1608/2017	R\$ 639,06
4008	17/05/2017	688407-TE	IZABEL CRISTINA RIBEIRO FERREIRA	1610/2017	R\$ 868,14
4009	17/05/2017	558237-TE	JARILEA SERRA NUNES	1589/2017	R\$ 868,14
4010	17/05/2017	563615-TE	JOELMA CASTRO RIBEIRO	1631/2017	R\$ 868,14
4011	17/05/2017	261387-TE	JOSE RIBAMAR CARVALHO NEVES	1634/2017	R\$ 865,59
4012	17/05/2017	294451-ENF	JOSILENE PINHEIRO REIS	1636/2017	R\$ 1.389,69
4013	17/05/2017	514082-TE	JOSYELLE MARTINS	1619/2017	R\$ 868,14
4014	17/05/2017	627748-TE	JULIA ALMEIDA DOS SANTOS CAMPOS	1546/2017	R\$ 868,14
4015	17/05/2017	284646-ENF	JULIANA GOMES AVELAR	1532/2017	R\$ 1.524,99
4016	17/05/2017	675821-AE	JULIANA PATRICIA GARCES VIEIRA	1606/2017	R\$ 587,48
4017	17/05/2017	554039-TE	JUSIMARI LIMA SANTOS	1620/2017	R\$ 689,14
4018	17/05/2017	395924-TE	KARLIANE CARVALHO GAIOSO	1612/2017	R\$ 524,77
4019	17/05/2017	527644-TE	KEICY THINFFANY COSTA LEITE PEREIRA	1604/2017	R\$ 769,35
4020	17/05/2017	206995-ENF	KERLEN DANIELE REIS RODRIGUES	1639/2017	R\$ 1.367,94
4021	17/05/2017	748543-TE	LAURIANE MENDES GASPAR	1550/2017	R\$ 505,76
4022	17/05/2017	694747-TE	LAURIENE CRISTINA COSTA SA	1594/2017	R\$ 868,14
4023	17/05/2017	680799-TE	LAURYENE PEREIRA SILVA	1602/2017	R\$ 868,14
4024	17/05/2017	751402-TE	LECIANA NUNES	1593/2017	R\$ 761,96
4025	17/05/2017	115272-TE	LEONORA SANTOS	1595/2017	R\$ 868,14
4026	17/05/2017	298529-TE	LEUDILENE ALVES SILVA	1519/2017	R\$ 513,18
4027	17/05/2017	625596-TE	LIDIANE CRISTINA FERREIRA SILVA	1542/2017	R\$ 719,07
4028	17/05/2017	503098-TE	LILIANE DE JESUS CORREA COSTA	1592/2017	R\$ 689,14
4029	17/05/2017	268844-ENF	LUCILENE DE JESUS DO NASCIMENTO SOUSA	1565/2017	R\$ 1.282,86
4030	17/05/2017	395851-TE	LUCIMARA GUSMAO BARROS	1541/2017	R\$ 698,33
4031	17/05/2017	658137-TE	LUZYVALDA ARAUJO SANTOS	1557/2017	R\$ 868,14
4032	17/05/2017	433533-TE	MARCIA REGINA LIMA COSTA	1621/2017	R\$ 868,14
4033	17/05/2017	155743-TE	MARIA DA CONCEICAO CAMPOS MARTINS	1588/2017	R\$ 868,14
4034	17/05/2017	54713-AE	MARIA DE FATIMA PEREIRA SOUSA	1540/2017	R\$ 316,41
4035	17/05/2017	629375-AE	MARIA DO CARMO MELO SILVA	1627/2017	R\$ 794,45
4036	17/05/2017	254340-ENF	MARIA DO CARMO SILVA OLIVEIRA VALE	1549/2017	R\$ 1.524,99
4037	17/05/2017	471704-TE	MARIA DO PERPETUO SOCORRO DINIZ	1535/2017	R\$ 689,14
4038	17/05/2017	449813-TE	MARIA JOSE PINHEIRO MONTEIRO	1638/2017	R\$ 868,14
4039	17/05/2017	56114-ENF	MARIA LUCIA DA SILVA COSTA	1581/2017	R\$ 1.227,91
4040	17/05/2017	471563-TE	MARIA LUZIA SANTOS ASSIS	1600/2017	R\$ 661,02
4041	17/05/2017	247702-TE	MARIANA COSTA ROCHA	1548/2017	R\$ 868,14
4042	17/05/2017	276594-ENF	MARIO LEONARDO SILVA DE LIMA	1536/2017	R\$ 1.524,99
4043	17/05/2017	590085-TE	MARLEIDE PEREIRA DA COSTA	1570/2017	R\$ 868,14
4044	17/05/2017	527291-TE	MARYANGELA ALVES CARDOSO	1518/2017	R\$ 868,14
4045	17/05/2017	469118-TE	MIGUELINA DE JESUS FREIRE RODRIGUES	1562/2017	R\$ 692,18
4046	17/05/2017	430912-AE	NAILA ALIETE TRINDADE OLIVEIRA	1522/2017	R\$ 633,43
4047	17/05/2017	190188-TE	NANCY CRISTINA SOUSA SANTOS	1578/2017	R\$ 868,14



DÍVIDAS ATIVAS NÃO EXCUTADASE NÃO QUITADAS

	Data	Insc.	Nome	D.A	Valor
4048	17/05/2017	191220-ENF	NIERBERTH SILVA LACERDA	1520/2017	R\$ 1.218,90
4049	17/05/2017	268852-ENF	NOEME DE JESUS RODRIGUES	1616/2017	R\$ 1.524,99
4050	17/05/2017	658141-TE	PATRICIA CRISTINA ALVES DE SOUZA	1555/2017	R\$ 723,62
4051	17/05/2017	680186-TE	PATRICIA RAFAELA DA ROCHA SANTOS	1598/2017	R\$ 533,20
4052	17/05/2017	55988-TE	PAULA APOSTOLA PINHEIRO	1580/2017	R\$ 544,43
4053	17/05/2017	266787-ENF	PAULA GEOVANA RAMOS DOS SANTOS	1534/2017	R\$ 1.162,50
4054	17/05/2017	658142-TE	PAULO SERGIO SILVA FERREIRA	1586/2017	R\$ 868,14
4055	17/05/2017	414368-TE	POLIANA COSTA VERDE	1617/2017	R\$ 868,14
4056	17/05/2017	675821-TE	POLIANA DE CASSIA SERRA FERREIRA SILVA	1523/2017	R\$ 844,57
4057	17/05/2017	781905-TE	RAIMUNDA NONATA RODRIGUES COSTA	1611/2017	R\$ 733,52
4058	17/05/2017	547425-TE	RANNA MARIA LEAL DE SOUSA	1526/2017	R\$ 522,37
4059	17/05/2017	698591-TE	RAQUEL SILVA PEREIRA	1596/2017	R\$ 864,96
4060	17/05/2017	362396-TE	RAQUEL SILVA SANTOS FRANCO	1582/2017	R\$ 727,37
4061	17/05/2017	680943-TE	RAYANNE VALERY FURTADO DOS SANTOS	1525/2017	R\$ 868,14
4062	17/05/2017	558340-TE	RENATA CRISTINA DE SOUSA RIBEIRO	1551/2017	R\$ 868,14
4063	17/05/2017	626682-TE	ROBERTA SERRA COSTA	1590/2017	R\$ 708,64
4064	17/05/2017	276600-ENF	ROBSON SOUSA LEITE	1561/2017	R\$ 1.524,99
4065	17/05/2017	626466-TE	ROGASIANE OLIVEIRA LIMA	1613/2017	R\$ 868,14
4066	17/05/2017	379993-ENF	ROSANA CELIA VIANA COUTO	1626/2017	R\$ 904,46
4067	17/05/2017	278280-ENF	ROSEANE PEREIRA REIS	1624/2017	R\$ 1.210,55
4068	17/05/2017	282501-ENF	ROSEMARY CARVALHO SILVA FARIA	1569/2017	R\$ 1.524,99
4069	17/05/2017	167441-TE	SEBASTIANA SANTOS CALDAS	1614/2017	R\$ 799,98
4070	17/05/2017	479384-TE	SILVANA SOUSA RIBEIRO	1566/2017	R\$ 522,37
4071	17/05/2017	312101-ENF	SIMONIA MARIA DOS SANTOS COSTA	1560/2017	R\$ 1.301,71
4072	17/05/2017	144974-ENF	TACYANA JULIETA SCHMIDT	1567/2017	R\$ 766,52
4073	17/05/2017	251208-ENF	TATHIANA RAQUEL PENHA LIMA FREITAS	1584/2017	R\$ 971,49
4074	17/05/2017	426702-TE	TAYSE SANTOS DE MENEZES	1527/2017	R\$ 699,02
4075	17/05/2017	251848-ENF	THIAGO NUNES MARINHO DE PAULA	1531/2017	R\$ 1.524,99
4076	17/05/2017	473408-TE	URUMAJU MOREIRA FILHO	1577/2017	R\$ 692,18
4077	17/05/2017	219268-ENF	UTE SOMALIA CAVALCANTE ALMEIDA	1574/2017	R\$ 1.210,55
4078	17/05/2017	254006-ENF	VANESSA CRISTINA LIMA MACEDO	1609/2017	R\$ 1.375,27
4079	17/05/2017	430973-AE	VANIA REGINA DOS SANTOS VIEIRA	1573/2017	R\$ 639,68
4080	17/05/2017	680191-TE	VERA LUCIA RODRIGUES DE CALDAS	1533/2017	R\$ 868,14
4081	17/05/2017	159159-AE	VERA LUCIA SA ALMEIDA	1521/2017	R\$ 794,45
4082	17/05/2017	163592-ENF	YOSIANNE THALLITA SOUSA NERES	1524/2017	R\$ 421,35
4083	22/05/2017	581049-TE	DOMINGAS ALVES DA SILVA VEIGA	1656/2017	R\$ 868,14
4084	22/05/2017	506679-TE	FABIANA DA SILVA PINHEIRO	1655/2017	R\$ 378,24
4085	22/05/2017	602900-TE	GIRLEIDE DOS SANTOS AZEVEDO SEREJO	1653/2017	R\$ 868,14
4086	22/05/2017	219239-ENF	HERCULANO LEITAO NOGUEIRA DA CRUZ JUNIOR	1654/2017	R\$ 1.524,99
4087	22/05/2017	183042-ENF	JOSEYSE OLIVEIRA SOARES BATALHA	1643/2017	R\$ 902,63
4088	22/05/2017	294264-ENF	KELSON RABELO FERNANDES	1657/2017	R\$ 1.415,75
4089	22/05/2017	735528-TE	LIVIA MARIA JANSEN MOREIRA	1646/2017	R\$ 734,31
4090	22/05/2017	688413-TE	LUCILENE PAIVA MARTINS	1644/2017	R\$ 865,20
4091	22/05/2017	691074-TE	MARIA CLARA DA SILVA RAMOS	1649/2017	R\$ 868,14
4092	22/05/2017	658138-TE	MARIA DE JESUS MACEDO VILAR	1647/2017	R\$ 868,14
4093	22/05/2017	660867-TE	MARIA DE JESUS PADILHA GONZAGA	1648/2017	R\$ 868,14
4094	22/05/2017	469117-TE	MICHELE LOPES DOS SANTOS	1645/2017	R\$ 699,02
4095	22/05/2017	688424-TE	NILTON SANTANA DA SILVA FERREIRA	1659/2017	R\$ 799,98
4096	22/05/2017	563463-TE	TATIANA KELEN MOTA MACHADO	1651/2017	R\$ 868,14
4097	23/05/2017	590624-TE	ADRIANA DE SOUSA	1704/2017	R\$ 868,14
4098	23/05/2017	346993-TE	ALEXANDRO BEZERRA SANTOS	1712/2017	R\$ 378,83
4099	23/05/2017	719358-TE	ANA LUCIA ALVES FEITOSA	1706/2017	R\$ 490,63
4100	23/05/2017	631396-TE	BENILDE SILVA DO BONFIM	1714/2017	R\$ 868,14
4101	23/05/2017	330864-TE	CLEITIANE PEREIRA COSTA SILVA	1687/2017	R\$ 868,14
4102	23/05/2017	249966-ENF	DJANE RIBEIRO LEAL	1669/2017	R\$ 1.524,99
4103	23/05/2017	547392-TE	FABIANA DOS SANTOS SOUSA	1700/2017	R\$ 868,14
4104	23/05/2017	414299-TE	GEANE ANDRADE DA SILVA	1693/2017	R\$ 868,14

DÍVIDAS ATIVAS NÃO EXCUTADASE NÃO QUITADAS

	Data	Insc.	Nome	D.A	Valor
4105	23/05/2017	690695-TE	GIDEONE LIMA CARVALHO	1671/2017	R\$ 868,14
4106	23/05/2017	433227-TE	GIZELY BARROS ALENCAR	1670/2017	R\$ 868,14
4107	23/05/2017	485314-TE	IVONETE DA SILVA SANTOS	1702/2017	R\$ 752,18
4108	23/05/2017	690662-TE	JACILENE DA LUZ FERRAZ	1660/2017	R\$ 868,14
4109	23/05/2017	687126-TE	JESSICA DE SOUSA RIBEIRO	1672/2017	R\$ 868,14
4110	23/05/2017	437643-AE	JUCILEIA VITOR DA SILVA SOUSA	1716/2017	R\$ 794,45
4111	23/05/2017	558589-TE	LILIA SILVA DE ALMEIDA	1694/2017	R\$ 868,14
4112	23/05/2017	629062-TE	LUZIANA PEREIRA AZEVEDO	1661/2017	R\$ 868,14
4113	23/05/2017	184333-TE	MARCIA FARIAS E SILVA	1691/2017	R\$ 868,14
4114	23/05/2017	594372-AE	Marcos Santos Lopes	1697/2017	R\$ 794,45
4115	23/05/2017	409662-AE	MARIA MATIAS DE SOUSA	1676/2017	R\$ 316,41
4116	23/05/2017	426379-TE	MARIA ZULMIRA DA SILVA RIBEIRO	1677/2017	R\$ 873,45
4117	23/05/2017	628738-TE	MARILENE AMORIM SOARES	1663/2017	R\$ 868,14
4118	23/05/2017	433601-TE	MARISOL DE SANTANA RESENDE	1668/2017	R\$ 345,08
4119	23/05/2017	555546-TE	MARLEIDE DOS SANTOS TELES	1707/2017	R\$ 868,14
4120	23/05/2017	530285-TE	MIRIAN FELIX DA SILVA BEZERRA	1678/2017	R\$ 868,14
4121	23/05/2017	176476-ENF	NATHALIA LARANJEIRAS GOMES	1684/2017	R\$ 1.524,99
4122	23/05/2017	583914-TE	RAIMUNDO BARBOSA DA SILVA FILHO	1680/2017	R\$ 868,14
4123	23/05/2017	687135-TE	RALEI SILVA CARVALHO	1688/2017	R\$ 868,14
4124	23/05/2017	473449-TE	RISALVA ALENCAR SOARES	1666/2017	R\$ 868,14
4125	23/05/2017	631349-TE	ROMILDA GUIMARAES LIMA	1690/2017	R\$ 868,14
4126	23/05/2017	699078-TE	ROSELY DOS SANTOS PEREIRA	1711/2017	R\$ 695,27
4127	23/05/2017	414414-TE	ROSILDA PEREIRA DE CASTRO SANTOS	1708/2017	R\$ 868,14
4128	23/05/2017	629589-TE	RUTH MONTEIRO DE BARROS	1679/2017	R\$ 692,18
4129	23/05/2017	558623-TE	SAMILA KEIZE LIMA DO NASCIMENTO	1685/2017	R\$ 868,14
4130	23/05/2017	629652-TE	SONIA MARIA DOS SANTOS DE RIBAMAR	1715/2017	R\$ 546,47
4131	23/05/2017	281225-ENF	VALDIRENE LIMA GOUVEIA	1673/2017	R\$ 1.524,99
4132	23/05/2017	218976-ENF	VANESSA DE OLIVEIRA FERREIRA DE SOUSA	1682/2017	R\$ 1.524,99
4133	23/05/2017	331006-TE	ZILDA DE ALMEIDA LIMA	1675/2017	R\$ 868,14
4134	24/05/2017	281195-ENF	ADRIANO ANDRADE SILVA	1719/2017	R\$ 1.524,99
4135	24/05/2017	431846-TE	FLAVIA SERRA SILVA	1727/2017	R\$ 871,70
4136	24/05/2017	567447-TE	IARA GOMES DE MOURA	1730/2017	R\$ 692,18
4137	24/05/2017	569027-TE	IRONEIDE DE SOUSA EVANGELISTA	1738/2017	R\$ 868,14
4138	24/05/2017	433445-TE	IVANILDO SOUSA SANTOS	1720/2017	R\$ 871,70
4139	24/05/2017	34662-AE	IVONE COELHO DOS PASSOS	1736/2017	R\$ 794,45
4140	24/05/2017	699063-TE	JUCILENE VIANA TEIXEIRA	1726/2017	R\$ 868,14
4141	24/05/2017	693357-TE	LIDIANE GARCEZ DA SILVA	1734/2017	R\$ 868,14
4142	24/05/2017	160267-ENF	MAYANA GABRIELLA BRITO CUTRIM PARENTE	1725/2017	R\$ 1.145,01
4143	24/05/2017	547428-TE	ROSALANDIA ALVES LIRA CARVALHO	1732/2017	R\$ 868,14
4144	24/05/2017	503708-AE	SALMA SALOMAO FERNANDES BERBARE	1723/2017	R\$ 794,45
4145	24/05/2017	628319-TE	SIMONE ARRUDA FARIAS OLIVEIRA	1717/2017	R\$ 692,18
4146	24/05/2017	694290-TE	SOLANGE COSTA DA SILVA	1718/2017	R\$ 868,14
4147	24/05/2017	90863-ENF	SOSTENES MACIEL DE AZEVEDO	1728/2017	R\$ 1.215,90
4148	25/05/2017	687803-TE	ADIELIA ARAUJO DA SILVA	1766/2017	R\$ 453,37
4149	25/05/2017	391369-TE	ALAIDE SOARES DOS SANTOS	1750/2017	R\$ 868,14
4150	25/05/2017	738521-TE	ANA CLEIA CARDOSO DA SILVA MACHADO	1758/2017	R\$ 741,65
4151	25/05/2017	773350-TE	FRANCISCA BEZERRA DA SILVA	1752/2017	R\$ 747,65
4152	25/05/2017	449867-TE	FRANCISCA CRISTIANA ALVES DE ARAUJO	1759/2017	R\$ 868,14
4153	25/05/2017	261446-TE	FRANCISCO DE PAULO NOGUEIRA COELHO FILHO	1761/2017	R\$ 728,28
4154	25/05/2017	676546-TE	GIRLA KARLEANE SOUSA SERRA	1765/2017	R\$ 868,14
4155	25/05/2017	471485-TE	GISELLE INGLEZ FERREIRA	1757/2017	R\$ 868,14
4156	25/05/2017	632284-TE	ILMA ROCHA DOS SANTOS	1767/2017	R\$ 868,14
4157	25/05/2017	661553-AE	JANEIDE MARIA E SILVA MORAIS	1769/2017	R\$ 794,45
4158	25/05/2017	675813-TE	KEILA RAQUEL SILVA DE MELO	1762/2017	R\$ 699,02
4159	25/05/2017	525854-TE	LAIZA DE PINHO ARAUJO	1749/2017	R\$ 374,12
4160	25/05/2017	395825-TE	LEONARDO DE SOUSA COELHO	1753/2017	R\$ 868,14
4161	25/05/2017	532438-AE	MARIA DOS REIS MELO DA SILVA	1774/2017	R\$ 794,45



DÍVIDAS ATIVAS NÃO EXCUTADASE NÃO QUITADAS

	Data	Insc.	Nome	D.A	Valor
4162	25/05/2017	646037-AE	MARIA PEDROLINA DE ALMEIDA ALBUQUERQUE	1768/2017	R\$ 794,45
4163	25/05/2017	93360-TE	REJIANE COSTA MOURA	1754/2017	R\$ 868,14
4164	25/05/2017	572170-AE	ROSINEI DE PAULA ABREU	1755/2017	R\$ 794,45
4165	25/05/2017	641051-TE	TAYRLA DE CARVALHO MARQUES	1748/2017	R\$ 868,14
4166	25/05/2017	636530-AE	VALDEMIR TEIXEIRA FILHO	1756/2017	R\$ 471,18
4167	26/05/2017	415354-TE	ANA LAISSY COSTA ALMEIDA SOUSA	1828/2017	R\$ 1.013,21
4168	26/05/2017	9944-TE	ANA MARIA DE ARAUJO DA COSTA	1807/2017	R\$ 692,18
4169	26/05/2017	337973-TE	CARLENE MARIA SOUZA RIBEIRO	1834/2017	R\$ 343,37
4170	26/05/2017	31564-TE	CARLIANE ANDREA MORAES TORRES	1824/2017	R\$ 868,14
4171	26/05/2017	953060-TE	CARLOS ALBERTO SILVA	1837/2017	R\$ 338,93
4172	26/05/2017	230406-ENF	CASSIA MARIA DA CONCEICAO BOTTENTUIT	1826/2017	R\$ 917,61
4173	26/05/2017	407719-ENF	CECILIA MARIA REIS MONTEIRO	1823/2017	R\$ 595,37
4174	26/05/2017	172198-ENF	CHARLES LEONARDO MARINHO E SOUSA	1811/2017	R\$ 595,37
4175	26/05/2017	631398-TE	CHYRLEYLA RAUL ALMEIDA	1820/2017	R\$ 338,93
4176	26/05/2017	556394-AE	CLEIDE DE JESUS SOARES NUNES	1833/2017	R\$ 469,62
4177	26/05/2017	556553-AE	CLEISON RODRIGUES	1831/2017	R\$ 794,45
4178	26/05/2017	336856-ENF	CLEMILDA OLIVEIRA VIEIRA	1838/2017	R\$ 901,46
4179	26/05/2017	514064-TE	CLYCIA AIRES ANDRADE	1839/2017	R\$ 1.005,56
4180	26/05/2017	191232-ENF	CONCEICAO DE MARIA FEITOSA OLIVEIRA	1809/2017	R\$ 1.811,12
4181	26/05/2017	485141-TE	CONCEICAO DE MARIA LIMA	1815/2017	R\$ 868,14
4182	26/05/2017	754284-TE	CONCEICAO DE MARIA MOTA CASTRO	1822/2017	R\$ 513,18
4183	26/05/2017	366389-AE	CONCEICAO DE MARIA RIBEIRO DE CARVALHO	1810/2017	R\$ 794,45
4184	26/05/2017	825324-TE	CREUSIODETE DA SILVA SOUZA	1816/2017	R\$ 338,93
4185	26/05/2017	548306-TE	CRISTHIANE NIELSEN CAMPOS DE SOUSA	1818/2017	R\$ 522,37
4186	26/05/2017	773349-TE	ELIETE ALBUQUERQUE LOPES	1827/2017	R\$ 522,37
4187	26/05/2017	450193-TE	FRANCIANA DE JESUS SERRA MENEZES	1799/2017	R\$ 514,89
4188	26/05/2017	235255-TE	GLEICILENE CAMARA LEITE	1777/2017	R\$ 868,14
4189	26/05/2017	253984-ENF	HERMAIZA ANGELICA DO BONFIM LOIOLA	1791/2017	R\$ 854,04
4190	26/05/2017	680170-TE	IANE ANASTACIA DE SOUSA RIBEIRO	1790/2017	R\$ 524,08
4191	26/05/2017	627277-TE	IONETE COSTA PEREIRA	1802/2017	R\$ 826,42
4192	26/05/2017	568485-TE	IVANARA DO LIVRAMENTO GOMES COSTA	1800/2017	R\$ 847,47
4193	26/05/2017	184902-ENF	JANDIRA SILVA SANTOS ALVES	1784/2017	R\$ 1.524,99
4194	26/05/2017	268840-ENF	JAQUELANDIA ARAUJO DE OLIVEIRA	1794/2017	R\$ 1.531,22
4195	26/05/2017	631100-TE	JAQUELINE MARIA FARIAS VELOSO	1787/2017	R\$ 692,18
4196	26/05/2017	284643-ENF	JAYNARA SUELLEM CARDOSO GOMES	1798/2017	R\$ 1.524,99
4197	26/05/2017	527288-TE	JOANA ROZARIA DE OLIVEIRA FERREIRA	1803/2017	R\$ 692,18
4198	26/05/2017	675810-TE	JOSELINE DE JESUS SARAIVA COSTA CONCEIÇÃO	1776/2017	R\$ 868,14
4199	26/05/2017	277851-ENF	KELMA DE KARCIA SANTOS AMARAL	1785/2017	R\$ 1.524,99
4200	26/05/2017	294265-ENF	KLEITON DE SOUSA PEREIRA	1804/2017	R\$ 1.524,99
4201	26/05/2017	220584-ENF	LEYLA RAIANNY DE SOUSA ABREU	1788/2017	R\$ 1.225,14
4202	26/05/2017	254339-ENF	LORENA MARIA DOS SANTOS REZENDE COSTA	1780/2017	R\$ 1.069,16
4203	26/05/2017	98643-TE	LUIZA DENES DA SILVA E SILVA	1797/2017	R\$ 868,14
4204	26/05/2017	690647-TE	MARIA HELENA MONTEIRO	1792/2017	R\$ 866,02
4205	26/05/2017	433837-TE	MARIA JOANA PORTELA DE JESUS SANTOS	1783/2017	R\$ 868,14
4206	26/05/2017	391580-TE	MIGUEL ANGEL ANIBARRO MOSCOSO	1778/2017	R\$ 868,14
4207	26/05/2017	204306-ENF	NATHALIA MATOS FERREIRA	1789/2017	R\$ 1.524,99
4208	26/05/2017	126067-AE	OCEANIRA DOS MARES ARAUJO DE OLIVEIRA	1796/2017	R\$ 316,41
4209	26/05/2017	629653-TE	SORANDRA DA COSTA GUIMARAES	1775/2017	R\$ 868,14
4210	29/05/2017	14901-TE	ANA LUCIA DE JESUS SANTOS	1868/2017	R\$ 868,14
4211	29/05/2017	314578-ENF	CARLEUSA DE SOUSA MACEDO	1855/2017	R\$ 595,37
4212	29/05/2017	748446-TE	CAROLINE PINHEIRO SILVA	1864/2017	R\$ 338,93
4213	29/05/2017	13196-AE	CATARINA SOARES FONSECA	1859/2017	R\$ 633,43
4214	29/05/2017	345317-ENF	CELIA ARAUJO PONTES ROCHA	1843/2017	R\$ 595,37
4215	29/05/2017	36761-TE	CELIA DE JESUS ALMEIDA LIMA SILVA	1863/2017	R\$ 692,18
4216	29/05/2017	338379-ENF	CELIANE GRACIELLE PEREIRA DE MENESES SILVA	1847/2017	R\$ 826,16
4217	29/05/2017	876500-TE	CELIJANY DUARTE SILVA FRANCA	1869/2017	R\$ 513,18
4218	29/05/2017	65417-TE	CERES LEITE BARROS	1851/2017	R\$ 338,93

DÍVIDAS ATIVAS NÃO EXCUTADASE NÃO QUITADAS

Data	Insc.	Nome	D.A	Valor
4219	29/05/2017	515581-TE	CHARLIENNY DE FATIMA ARAUJO BATALHA	1860/2017 R\$ 692,18
4220	29/05/2017	53717-TE	CIDIA MARIA FREITAS PINHEIRO SANTOS	1861/2017 R\$ 692,18
4221	29/05/2017	298193-TE	CILENE SANTOS CAMPOS	1849/2017 R\$ 1.415,32
4222	29/05/2017	695754-TE	CLAUDIA CRISTINA MARQUES VALE	1870/2017 R\$ 353,25
4223	29/05/2017	172201-ENF	CLAUDIA GONCALVES FAHD	1842/2017 R\$ 901,46
4224	29/05/2017	922760-TE	CLAUDIVANE AGUIAR DOS SANTOS	1857/2017 R\$ 338,93
4225	29/05/2017	37014-TE	CLENILDES DE JESUS DOS SANTOS	1865/2017 R\$ 692,18
4226	29/05/2017	185155-TE	CLEONICE DOS ANJOS BRITO	1853/2017 R\$ 483,66
4227	29/05/2017	332357-TE	CLEUDILENE LIMA SILVA	1852/2017 R\$ 513,18
4228	29/05/2017	278258-ENF	CLEVELANDIA DA PENHA	1858/2017 R\$ 595,37
4229	29/05/2017	1010634-TE	CLEYDVANIA MARINHO CAMPOS ROXO	1850/2017 R\$ 338,93
4230	29/05/2017	877202-TE	CLODOALDO CRUZ NETO	1848/2017 R\$ 338,93
4231	01/06/2017	577248-TE	ANA PAULA BATISTA SILVA	1881/2017 R\$ 257,00
4232	01/06/2017	471651-TE	ANA RACQUEL LIMA	1882/2017 R\$ 720,28
4233	01/06/2017	321180-TE	JOISEANE SILVA DE SOUZA	1880/2017 R\$ 1.412,30
4234	01/06/2017	680798-TE	KEYLIANE BEZERRA DOS SANTOS	1873/2017 R\$ 520,68
4235	01/06/2017	218951-ENF	LOENNA SARDINHA DA SILVA	1879/2017 R\$ 623,30
4236	01/06/2017	877213-TE	RAFAELLE DE CASSIA BARROS NASCIMENTO	1874/2017 R\$ 350,10
4237	02/06/2017	152866-TE	ADRIANA CRISTINA PAIVA FARIAS	1885/2017 R\$ 800,74
4238	02/06/2017	278118-ENF	ANA CARINE NASCIMENTO MONTELES	1899/2017 R\$ 935,60
4239	02/06/2017	337813-ENF	DANIEL ALVES TAVARES	1904/2017 R\$ 242,88
4240	02/06/2017	874587-TE	DORCA ASSUNÇÃO DE SOUSA LIMA	1901/2017 R\$ 210,06
4241	02/06/2017	479106-TE	GILVANA RIBEIRO SOUSA SALES	1891/2017 R\$ 720,28
4242	02/06/2017	235043-ENF	HAYLLA VALONIA FRANCA	1897/2017 R\$ 1.253,56
4243	02/06/2017	515874-TE	JACIARA DOS SANTOS LUNA	1905/2017 R\$ 172,86
4244	02/06/2017	376783-TE	KEYLA REGINA SANTANA CAMELO	1898/2017 R\$ 900,35
4245	02/06/2017	480882-TE	LIBYNA MARTINS BOOTHAO	1907/2017 R\$ 426,51
4246	02/06/2017	282296-ENF	LIVIA SANTOS RIBEIRO	1892/2017 R\$ 747,72
4247	02/06/2017	929606-TE	MARISALVA NOGUEIRA NUNES NASCIMENTO	1893/2017 R\$ 436,46
4248	02/06/2017	479448-TE	REGINA CELIA SILVA E SILVA	1894/2017 R\$ 1.142,68
4249	02/06/2017	127108-TE	SUELMA DE JESUS RODRIGUES DURANS VIANA	1908/2017 R\$ 890,86
4250	02/06/2017	824884-TE	TANIA REGINA ESCOCIO DINIZ	1900/2017 R\$ 280,08
4251	05/06/2017	375810-ENF	FRANCINILDE NASCIMENTO SILVA	1912/2017 R\$ 542,52
4252	05/06/2017	396246-TE	LUISA ANTONIA SILVA LIMA	1913/2017 R\$ 677,64
4253	06/06/2017	397489-ENF	ANA QUELMA JANSEN SILVA CARVALHO	1918/2017 R\$ 545,64
4254	06/06/2017	285676-ENF	BRUNO OLAVO LINDOSO PINTO GALVAO	1938/2017 R\$ 623,10
4255	06/06/2017	303991-ENF	HELAINÉ LARANJEIRA BORBA ALBUQUERQUE	1935/2017 R\$ 467,34
4256	06/06/2017	55877-TE-IS	HIGINA SOARES RODRIGUES	1939/2017 R\$ 285,82
4257	06/06/2017	480888-TE	LUCIA MARIA DOS SANTOS FURTADO	1950/2017 R\$ 266,58
4258	06/06/2017	793124-TE	LUCICLEIDE PEREIRA DOS SANTOS	1942/2017 R\$ 280,08
4259	06/06/2017	417302-ENF	MARCIA DAYSE DE ALMEIDA CUTRIM	1936/2017 R\$ 461,25
4260	06/06/2017	558571-TE	MARIZA DE JESUS SA SOUSA	1943/2017 R\$ 532,10
4261	06/06/2017	734357-TE	NADIA CRISTINA CARVALHO DE ARAUJO	1941/2017 R\$ 380,64
4262	06/06/2017	727329-TE	PAULO ARAUJO COSTA	1927/2017 R\$ 383,42
4263	06/06/2017	473407-TE	RITA CANTANHEDE PONTES PESSOA	1945/2017 R\$ 900,36
4264	06/06/2017	485195-TE	ROSIRENE DA SILVA JUNIOR	1948/2017 R\$ 1.084,56
4265	06/06/2017	31859-TE	SILVANIRA DA SILVA GOVEIA	1919/2017 R\$ 525,21
4266	06/06/2017	337985-TE	SOUZA COSTA NASCIMENTO	1924/2017 R\$ 285,82
4267	09/06/2017	9040-TE	CONCEICAO DE MARIA MARTINS GOUVEIA DE MELO	1955/2017 R\$ 532,08
4268	09/06/2017	515590-TE	ELINALVA BRAGA PEREIRA	1958/2017 R\$ 710,90
4269	09/06/2017	527648-TE	LEUDILENE PEREIRA FROES	1963/2017 R\$ 360,78
4270	09/06/2017	198580-ENF	NEUZA REGINA REZENDE FROES	1953/2017 R\$ 1.124,92
4271	09/06/2017	520094-TE	SHIRLENE PEREIRA CARDOSO	1952/2017 R\$ 437,12
4272	12/06/2017	375155-ENF	ALANA THAYNARA TEIXEIRA DA SILVA	1971/2017 R\$ 615,00
4273	12/06/2017	21307-TE	ANA JADINA MELO NOJOSA	1985/2017 R\$ 403,98
4274	12/06/2017	176511-ENF	BRENO ALVES LUZ	1966/2017 R\$ 1.876,00
4275	12/06/2017	75090-TE	CATIA CRISTINA DA SILVA AGUIAR	1984/2017 R\$ 285,72



DÍVIDAS ATIVAS NÃO EXCUTADASE NÃO QUITADAS

Data	Insc.	Nome	D.A	Valor	
4276	12/06/2017	351900-TE	CLAUDIANE MORAES DOS ANJOS	1998/2017	R\$ 233,40
4277	12/06/2017	831779-TE	CRISTIANE RODRIGUES PINHEIRO	1975/2017	R\$ 233,40
4278	12/06/2017	336130-ENF	FABIANA MONTEIRO FERREIRA	1982/2017	R\$ 202,42
4279	12/06/2017	269123-ENF	LUCYJANE GOMES RODRIGUES	1988/2017	R\$ 934,68
4280	12/06/2017	116770-ENF	MARCIA RAMOS COSTA	1965/2017	R\$ 492,64
4281	12/06/2017	804272-TE	MARIA INEZ NASCIMENTO DE OLIVEIRA	1978/2017	R\$ 257,00
4282	12/06/2017	278278-ENF	PATRICIA RODRIGUES DOS SANTOS	1967/2017	R\$ 212,96
4283	12/06/2017	160716-ENF	PAULO HENRIQUE MAGALHAES ROCHA	1974/2017	R\$ 614,98
4284	12/06/2017	473379-TE	SUZANE RIBEIRO FERREIRA	1969/2017	R\$ 473,92
4285	12/06/2017	31885-TE	TANIA MARIA SANTOS PEREIRA	1990/2017	R\$ 426,51
4286	12/06/2017	681989-TE	VALDENIA COSTA DA SILVA VIEIRA	1987/2017	R\$ 520,68
4287	13/06/2017	122670-ENF	ALINE DINIZ SANCHES	2014/2017	R\$ 1.248,72
4288	13/06/2017	479056-TE	ANA PAULA MELO MACHADO	2031/2017	R\$ 519,50
4289	13/06/2017	558587-TE	ANGELICA DO SOCORRO ALMEIDA MENDES	2016/2017	R\$ 233,40
4290	13/06/2017	155287-ENF	ANTONIO CARLOS ALVES DA SILVA JUNIOR	1999/2017	R\$ 885,56
4291	13/06/2017	758274-TE	CLEIDIANE MOREIRA DE OLIVEIRA	2001/2017	R\$ 319,26
4292	13/06/2017	253976-ENF	DAIANE ALMEIDA DE MATOS MACIEL	2017/2017	R\$ 540,90
4293	13/06/2017	581558-AE	DINATRIZ CRUZ FERREIRA	2024/2017	R\$ 433,68
4294	13/06/2017	152754-TE	EDILEUSA SILVA DE MARIA	2007/2017	R\$ 473,92
4295	13/06/2017	582729-AE	EDILEUZA SOUSA DOS SANTOS PERES	2012/2017	R\$ 520,40
4296	13/06/2017	836487-TE	EDVANIA DE JESUS LEITE SOARES	2022/2017	R\$ 433,14
4297	13/06/2017	206971-ENF	FABIANA AMORIM FERNANDES MACEDO	2008/2017	R\$ 1.127,61
4298	13/06/2017	548693-TE	JARINES SILVA PINTO	2002/2017	R\$ 321,39
4299	13/06/2017	430398-ENF	JOIZINEA SILVA GOULART	2009/2017	R\$ 242,88
4300	13/06/2017	260092-TE	KASSANDRA GOMES DINIZ PEREIRA	2000/2017	R\$ 262,56
4301	13/06/2017	627286-TE	MARIA DA GRACA DENISE SILVA NOGUEIRA	2010/2017	R\$ 568,68
4302	13/06/2017	183021-ENF	NORMA NEY SANTOS RIBEIRO	2015/2017	R\$ 778,90
4303	13/06/2017	155186-ENF	RAQUEL DA HORA DOS ANJOS	2003/2017	R\$ 781,15
4304	13/06/2017	556391-AE	SILVANETE DE JESUS FRANCA LEITE	2018/2017	R\$ 213,58
4305	13/06/2017	323277-ENF	THAIS CRISTINA SOUSA LIMA	2006/2017	R\$ 623,10
4306	19/06/2017	155162-ENF	ALESSANDRA CAMPOS COSTA	2057/2017	R\$ 443,52
4307	19/06/2017	320826-TE	ARNALDO DE JESUS MENDES	2045/2017	R\$ 706,52
4308	19/06/2017	483055-TE	CIMARA CRISTINA BITENCOURT MELO	2041/2017	R\$ 339,84
4309	19/06/2017	267137-ENF	CLAUDIANE FERREIRA CUTRIM	2034/2017	R\$ 742,38
4310	19/06/2017	214141-ENF	CLEDIANE DE CARVALHO DIAS	2052/2017	R\$ 1.095,08
4311	19/06/2017	78319-ENF	DEBORAH DA SILVA VASCONCELOS	2032/2017	R\$ 1.137,32
4312	19/06/2017	235266-TE	ELIANE DE OLIVEIRA SILVA	2044/2017	R\$ 527,82
4313	19/06/2017	628856-AE	GRACIMAR DA SILVA	2049/2017	R\$ 646,56
4314	19/06/2017	261541-TE	KERLLYJANE MARTINS LIMA	2038/2017	R\$ 706,52
4315	19/06/2017	189721-ENF	MARIA DAS DORES SOUZA DOS SANTOS	2036/2017	R\$ 989,84
4316	19/06/2017	610715-AE	RAIMUNDO NONATO DUTRA SANTOS	2035/2017	R\$ 286,83
4317	19/06/2017	511779-TE	ROSA KUIJANE OLIVEIRA MUNIZ	2059/2017	R\$ 706,52
4318	19/06/2017	631123-TE	VANESSA DE ABREU BARROS LIMA	2033/2017	R\$ 594,96
4319	19/06/2017	360688-ENF	WILVIA KATIANE SOUSA MARTINS	2054/2017	R\$ 734,08
4320	20/06/2017	471564-TE	ARLENA AYLAN DOS SANTOS SILVA	2062/2017	R\$ 470,10
4321	20/06/2017	183040-ENF	GEORGINA CARVALHO ARAUJO DA SILVA	2060/2017	R\$ 1.241,08
4322	20/06/2017	503092-TE	GEOVANNA JACYARA CARDOSO GULARTE	2078/2017	R\$ 563,48
4323	20/06/2017	235042-ENF	HADAYLTON DE CARVALHO LEAL	2071/2017	R\$ 1.241,08
4324	20/06/2017	67302-TE	MARIA ALICE SANTOS DE MENEZES	2063/2017	R\$ 230,08
4325	20/06/2017	191214-ENF	MURILO MACIEIRA FERREIRA NETO	2079/2017	R\$ 1.241,08
4326	20/06/2017	278148-ENF	VILMA MARQUES SILVA	2075/2017	R\$ 1.034,24
4327	20/06/2017	192645-TE	YACI SAMARA MATHIAS FONTOURA	2061/2017	R\$ 676,14
4328	23/06/2017	547391-TE	EULIANA SANTOS NUNES	2085/2017	R\$ 874,41
4329	23/06/2017	558513-TE	EWELYN KELLY SILVA VIANA	2092/2017	R\$ 698,92
4330	23/06/2017	701353-TE	FRANCISCO CANIDE MONTEIRO BORGES	2091/2017	R\$ 877,98
4331	23/06/2017	625025-TE	JOSENILDE DOS SANTOS LIMA	2098/2017	R\$ 874,41
4332	23/06/2017	469057-TE	LUZIA CARVALHO FERREIRA	2095/2017	R\$ 874,41

DÍVIDAS ATIVAS NÃO EXCUTADASE NÃO QUITADAS

	Data	Insc.	Nome	D.A	Valor
4333	23/06/2017	583895-TE	MARCIA RAQUEL ARAUJO CARLOS	2100/2017	R\$ 874,41
4334	23/06/2017	219254-ENF	MAYCK DA SILVA OLIVEIRA	2090/2017	R\$ 1.169,04
4335	23/06/2017	527870-TE	MOACY WCHOA SILVA JUNIOR	2101/2017	R\$ 874,41
4336	23/06/2017	515511-TE	NAILTON SANTOS ROCHA	2104/2017	R\$ 580,33
4337	23/06/2017	537241-TE	NUBIA DA SILVA SILVEIRA	2093/2017	R\$ 694,23
4338	23/06/2017	235034-ENF	SINTYA DAIANE DA SILVA DA CUNHA	2083/2017	R\$ 1.225,04
4339	26/06/2017	158606-ENF	HELIANE BARBOSA DE SOUZA LEAL	2118/2017	R\$ 919,84
4340	26/06/2017	628303-TE	JANETH RIBEIRO FERREIRA	2106/2017	R\$ 347,60
4341	26/06/2017	558437-TE	JOCIANI OLIVEIRA DAMASCENO	2105/2017	R\$ 341,72
4342	26/06/2017	514085-TE	LUANA CAROLINE PEREIRA SANTOS	2119/2017	R\$ 874,41
4343	26/06/2017	469088-TE	MARIA ALELUIA DO NASCIMENTO SILVA	2109/2017	R\$ 697,39
4344	26/06/2017	688720-TE	MARIA ANDREIA ARAUJO REIS	2114/2017	R\$ 874,41
4345	26/06/2017	730182-TE	MARIA CONCEBIDA ALVES DA SILVA	2111/2017	R\$ 874,41
4346	26/06/2017	590579-TE	MARIA DAS DORES DO NASCIMENTO BARROS	2110/2017	R\$ 874,41
4347	26/06/2017	628311-TE	MARIA DO CARMO COELHO SILVA	2107/2017	R\$ 703,83
4348	26/06/2017	284660-ENF	SERGIO EUFRAZIO MARQUES REIS	2117/2017	R\$ 1.225,04
4349	27/06/2017	269109-ENF	EDINALVA RODRIGUES DOS SANTOS	2139/2017	R\$ 1.535,99
4350	27/06/2017	669853-AE	EUCILANDIA OLIVEIRA LIMA	2129/2017	R\$ 639,58
4351	27/06/2017	627745-TE	HAMILTON DE SOUSA MENDES	2131/2017	R\$ 874,41
4352	27/06/2017	628840-TE	ISMAILY SILVA DAMASCENO	2136/2017	R\$ 769,86
4353	27/06/2017	471455-TE	JESSICA DAIANA DA SILVA LIMA	2134/2017	R\$ 697,39
4354	27/06/2017	716316-TE	KATIA DE MOURA DIAS SANTOS	2125/2017	R\$ 874,41
4355	27/06/2017	478740-TE	LUANA DE JESUS ROCHA DOS SANTOS	2140/2017	R\$ 613,10
4356	27/06/2017	680838-TE	MARIA DA PAZ LIMA ARAUJO	2121/2017	R\$ 351,53
4357	27/06/2017	483138-TE	MARIA DE JESUS DE CASTRO PEREIRA E SILVA	2135/2017	R\$ 697,39
4358	27/06/2017	620926-AE	MARIA DOS REIS MONTEIRO ANDRADE FILHA	2127/2017	R\$ 312,71
4359	27/06/2017	148144-ENF	RAMARILSON ALVES DOS SANTOS	2130/2017	R\$ 1.236,35
4360	27/06/2017	693299-TE	RITA MARIA ANCHIETA VIANA	2138/2017	R\$ 785,37
4361	27/06/2017	624318-TE	ROSIANE BRANDAO LIMA	2133/2017	R\$ 697,39
4362	27/06/2017	620904-AE	ROZIMAR DA SILVA SANTOS	2123/2017	R\$ 638,19
4363	27/06/2017	641548-AE	VALDELICE MELO DOS REIS	2124/2017	R\$ 638,19
4364	28/06/2017	664149-AE	ALCENIR DE PAIVA LEAL	2157/2017	R\$ 800,18
4365	28/06/2017	431952-TE	ALZENIRA MARIA CARDOSO REIS	2194/2017	R\$ 874,41
4366	28/06/2017	625048-TE	ANA MARIA LIMA DA SILVA	2156/2017	R\$ 697,39
4367	28/06/2017	558380-TE	BERNARDA REIS DA CONCEICAO	2173/2017	R\$ 703,83
4368	28/06/2017	625019-TE	DIVINA DE OLIVEIRA ROCHA	2145/2017	R\$ 765,78
4369	28/06/2017	628696-TE	FABIO HENRIQUE DUTRA SANTOS	2188/2017	R\$ 697,39
4370	28/06/2017	730828-TE	FLAVIA SILVA COSTA	2167/2017	R\$ 608,63
4371	28/06/2017	660004-AE	FRANCINEIRE NASCIMENTO SANTOS FEITOSA	2191/2017	R\$ 800,18
4372	28/06/2017	395575-TE	FRANCISCO CRUZ DE ASSIS	2178/2017	R\$ 874,41
4373	28/06/2017	558477-TE	IOLENE FERREIRA NICACIO	2203/2017	R\$ 874,41
4374	28/06/2017	251196-ENF	JANAINA XIMENES DO PRADO BARRETO	2201/2017	R\$ 1.535,99
4375	28/06/2017	525847-TE	JOABE DE SOUSA BORGES	2182/2017	R\$ 697,39
4376	28/06/2017	680068-TE	JOSE RIBAMAR SOARES FONTE	2143/2017	R\$ 874,41
4377	28/06/2017	554038-TE	JOSENI LUCIANO SILVA	2183/2017	R\$ 517,21
4378	28/06/2017	675939-TE	LEIDE NAURA SILVA CARVALHO	2146/2017	R\$ 523,09
4379	28/06/2017	483054-TE	LEIDIANE NUNES MELO OLIVEIRA	2189/2017	R\$ 347,60
4380	28/06/2017	463041-TE	LUCINDA DE FATIMA BOAZ COSTA	2151/2017	R\$ 874,41
4381	28/06/2017	590081-TE	LUZIVANDA BRAVOS DA SILVA	2142/2017	R\$ 874,41
4382	28/06/2017	558605-TE	MARA LIGIA BRITO DE SOUSA VALE	2163/2017	R\$ 521,90
4383	28/06/2017	283364-ENF	MARCIA CARDOSO SILVA	2160/2017	R\$ 1.532,27
4384	28/06/2017	637581-AE	MARIA ILDENER SANTOS	2165/2017	R\$ 531,96
4385	28/06/2017	629640-TE	MARIA IRAMAR CARDOSO NUNES	2164/2017	R\$ 698,92
4386	28/06/2017	409637-AE	MARIA LUIZA DINIZ LEITE	2170/2017	R\$ 800,18
4387	28/06/2017	352003-TE	MARIA NILZA DOS SANTOS SILVA	2168/2017	R\$ 694,23
4388	28/06/2017	573587-TE	MARIA RAIMUNDA RODRIGUES MORAIS	2200/2017	R\$ 874,41
4389	28/06/2017	680803-TE	MARIANA DE SOUSA SILVA	2147/2017	R\$ 874,41



DÍVIDAS ATIVAS NÃO EXCUTADASE NÃO QUITADAS

	Data	Insc.	Nome	D.A	Valor
4390	28/06/2017	266784-ENF	MARTHA VANESSA ROCHA FONSECA	2198/2017	R\$ 1.535,99
4391	28/06/2017	219140-ENF	MARTHONIO SOARES DAMASCENO	2155/2017	R\$ 1.227,72
4392	28/06/2017	680114-TE	MAYDA GABRIELLE BRITO SILVA	2159/2017	R\$ 757,73
4393	28/06/2017	411619-AE	OSVALDINA DE OLIVEIRA ARAUJO	2169/2017	R\$ 800,18
4394	28/06/2017	415471-TE	OZENIRA COSTA BASTOS VAZ	2152/2017	R\$ 874,41
4395	28/06/2017	391451-TE	RAIMUNDA SAMPAIO DA SILVA	2171/2017	R\$ 874,41
4396	28/06/2017	688686-TE	RAIMUNDO NONATO SOUSA DA SILVA	2144/2017	R\$ 347,60
4397	28/06/2017	296812-ENF	REJANE RODRIGUES DA SILVA	2199/2017	R\$ 1.426,14
4398	28/06/2017	254406-ENF	REMY RODRIGUES DA SILVA FILHO	2150/2017	R\$ 1.535,99
4399	28/06/2017	266791-ENF	ROSELY DAS DORES GONCALVES BATALHA	2185/2017	R\$ 1.535,99
4400	28/06/2017	569373-TE	SAMEA LETICIA SARAIVA SILVA	2176/2017	R\$ 874,41
4401	28/06/2017	375418-TE	SARAVANE DA COSTA PEREIRA	2162/2017	R\$ 698,92
4402	28/06/2017	241223-TE	TEREZINHA GOMES DA CRUZ	2192/2017	R\$ 874,41
4403	28/06/2017	628648-AE	VALCIRENE SOUSA DO VALE	2197/2017	R\$ 800,18
4404	28/06/2017	533982-TE	VALDICLEIA MARIA ALMEIDA LOPES	2177/2017	R\$ 697,39
4405	04/07/2017	671271-AE	ANTONIO BATISTA DE SOUSA	2220/2017	R\$ 476,28
4406	04/07/2017	693339-TE	CONCEICAO ARAUJO DE OLIVEIRA	2217/2017	R\$ 699,32
4407	04/07/2017	735471-TE	FRANCISCA AURIANE DOS SANTOS MONTEIRO SOUSA	2207/2017	R\$ 880,68
4408	04/07/2017	661782-TE	HODIVANIA SOUSA DOS SANTOS	2205/2017	R\$ 880,68
4409	04/07/2017	602909-TE	JOSE LOPES DO NASCIMENTO	2216/2017	R\$ 880,68
4410	04/07/2017	717501-TE	MARIA DA CONCEICAO PINHEIRO FAJARDO	2210/2017	R\$ 531,90
4411	04/07/2017	635374-AE	MARSY SILVA MORAES	2213/2017	R\$ 805,91
4412	04/07/2017	437204-AE	NADIA IARA ALMEIDA PEIXOTO	2206/2017	R\$ 805,91
4413	04/07/2017	661801-TE	RAFAELA SOUSA AZEVEDO CARVALHO	2221/2017	R\$ 880,68
4414	04/07/2017	183120-ENF	SERGIO FERNANDO ALMEIDA SILVA	2212/2017	R\$ 1.547,01
4415	04/07/2017	661809-TE	VANUSA LAGO COSTA	2209/2017	R\$ 845,80
4416	05/07/2017	625163-TE	GRACILEIA DO LIVRAMENTO DOMINGUES	2222/2017	R\$ 880,68
4417	05/07/2017	379503-TE	JAQUELINE COSTA JANSEN	2226/2017	R\$ 526,86
4418	05/07/2017	717505-TE	MARIA DO ROSARIO MELO SERRAO	2227/2017	R\$ 880,68
4419	05/07/2017	661792-TE	MARIA DOMINGAS SILVA RODRIGUES	2224/2017	R\$ 880,68
4420	13/07/2017	433316-TE	ELDA ALMEIDA MARTINS	2233/2017	R\$ 1.176,59
4421	13/07/2017	558217-TE	ELGA MARIA DOS SANTOS GOMES	2232/2017	R\$ 1.010,99
4422	13/07/2017	148097-ENF	JOSE LUIZ ARAUJO DINIZ	2231/2017	R\$ 1.403,35
4423	14/07/2017	648598-AE	EDINEIRA ARAUJO MELO	2237/2017	R\$ 805,91
4424	14/07/2017	115281-TE	EDNA CONCEICAO MOURA	2235/2017	R\$ 880,68
4425	18/07/2017	351498-TE	ELINES GOMES ARAUJO MATOS	2238/2017	R\$ 833,41
4426	18/07/2017	53732-TE	KARLA ADRIANA DINIZ PENHA	2240/2017	R\$ 1.104,32
4427	18/07/2017	172185-ENF	LAISE DE SOUZA LAGES	2242/2017	R\$ 1.731,18
4428	19/07/2017	433634-TE	ADRIANA DE JESUS DOS SANTOS ALMEIDA	2246/2017	R\$ 957,00
4429	19/07/2017	14619-TE	ALVINA CARMELITA PEREIRA BOTTENTUIT	2247/2017	R\$ 1.069,39
4430	19/07/2017	29182-TE	EDNALVA SOUSA DA SILVA	2248/2017	R\$ 1.100,05
4431	19/07/2017	145401-TE	IRACILENE PEREIRA MELO	2245/2017	R\$ 1.176,03
4432	19/07/2017	503746-TE	JAILDA FERREIRA DE OLIVEIRA	2244/2017	R\$ 1.278,24
4433	19/07/2017	90860-ENF	JAMILY BITTENCOURT SOARES	2243/2017	R\$ 1.056,50
4434	20/07/2017	530750-TE	BETHYANE RIBEIRO SOARES	2249/2017	R\$ 1.012,06
4435	20/07/2017	160389-ENF	LIZA ROMENIA NASCIMENTO COELHO	2252/2017	R\$ 2.050,41
4436	20/07/2017	527650-TE	LORENA DE FATIMA MAGALHAES ASSUNCAO	2251/2017	R\$ 831,63
4437	20/07/2017	44166-TE	LOURIVAL CRUZ COSTA	2254/2017	R\$ 1.098,71
4438	20/07/2017	471452-TE	LUCELINA CORREA DO NASCIMENTO	2250/2017	R\$ 705,28
4439	24/07/2017	355528-TE	ELIS SELMA DE MORAIS SILVA ARAUJO	2256/2017	R\$ 953,68
4440	31/07/2017	863667-TE	DALILA GOMES DE ALBUQUERQUE	2257/2017	R\$ 454,20
4441	01/08/2017	241915-TE	EDIANA DA SILVA CARVALHO	2258/2017	R\$ 660,18
4442	29/07/2019	399655-ENF	ANDERSON KLEYTON ARAUJO MARINHO	06/2019	R\$ 877,44
4443	29/07/2019	925357-TE	CRISTINA DA CONCEICAO COSTA DA SILVA	14/2019	R\$ 139,30
4444	29/07/2019	251194-ENF	FLORACIEL VAZ ALMEIDA	03/2019	R\$ 877,44
4445	29/07/2019	460530-ENF	GILNARA DA SILVA MONTELES	11/2019	R\$ 587,48
4446	29/07/2019	433687-TE	LUZIVANIA DE JESUS OLIVEIRA	05/2019	R\$ 499,52

DÍVIDAS ATIVAS NÃO EXCUTADASE NÃO QUITADAS

Data	Insc.	Nome	D.A	Valor	
4447	29/07/2019	184324-TE	MARCIA REJANE CARVALHO SANTOS	09/2019	R\$ 1.003,60
4448	29/07/2019	204562-TE	MARIA DO SOCORRO VERDE OLIVEIRA	08/2019	R\$ 208,95
4449	29/07/2019	845374-TE	MARIA ISABEL SOARES	16/2019	R\$ 334,44
4450	29/07/2019	920989-TE	NORBERTA FARIAS	15/2019	R\$ 666,44
4451	29/07/2019	763565-TE	PLINIO AUGUSTO MACEDO DE SOUSA	13/2019	R\$ 336,64
4452	29/07/2019	197630-ENF	TALITA ALMEIDA XIMENES DOS SANTOS	04/2019	R\$ 877,44
4453	29/07/2019	680084-TE	WALKIRIA LUCIA DUARTE SILVA	10/2019	R\$ 861,68
4454	29/07/2019	332023-ENF	ZOZILDO ALMEIDA SILVA FILHO	02/2019	R\$ 1.463,35
4455	30/07/2019	715128-TE	CLAUDIA ALVARES SILVA	28/2019	R\$ 1.044,80
4456	30/07/2019	688437-TE	CLEICIENE RAMALHO PINHEIRO	27/2019	R\$ 835,84
4457	30/07/2019	536042-AE	DENIZE SILVA CARDOSO	24/2019	R\$ 765,72
4458	30/07/2019	118205-TE	EDNA GARCIA RIBEIRO	25/2019	R\$ 374,64
4459	30/07/2019	384069-ENF	GLEISSON BARONI PEREIRA SILVA	22/2019	R\$ 1.170,68
4460	30/07/2019	544407-AE	IEDA RAIMUNDA REGO GUIMARAES	23/2019	R\$ 765,72
4461	30/07/2019	269117-ENF	IVANA MACEDO OLIVEIRA	18/2019	R\$ 853,09
4462	30/07/2019	23010-TE	JOSELCY BARBOSA DE ALBUQUERQUE RODRIGUES	26/2019	R\$ 167,22
4463	30/07/2019	15203-TE	MARIA RAIMUNDA LOPES FERREIRA	19/2019	R\$ 626,88
4464	15/08/2019	629037-TE	ADRIANA DA SILVA BARBOSA	60/2019	R\$ 489,92
4465	15/08/2019	800392-TE	ALESSANDRA DOS SANTOS MOREIRA	61/2019	R\$ 220,26
4466	15/08/2019	590516-TE	ANA FLAVIA SANTOS DA SILVA	44/2019	R\$ 503,04
4467	15/08/2019	698570-TE	ANA ROSA AGUIAR MEIRELES	29/2019	R\$ 315,84
4468	15/08/2019	220895-TE	ANTONIA DA SILVA COSTA	53/2019	R\$ 685,40
4469	15/08/2019	202298-ENF	DANIELA MONTE PALMA LEMOS	45/2019	R\$ 443,85
4470	15/08/2019	480877-TE	ERKILEUDE VIANA DA SILVA	35/2019	R\$ 503,04
4471	15/08/2019	433507-TE	IDA TORRES ALBUQUERQUE	49/2019	R\$ 350,40
4472	15/08/2019	325426-ENF	JANAINA MARINHO LIMA BORGES	52/2019	R\$ 441,82
4473	15/08/2019	391304-TE	JOICIANE BARBOSA DE ASSIS DA SILVA	54/2019	R\$ 280,74
4474	15/08/2019	219132-ENF	JOSE CARLOS SOARES ALMEIDA JUNIOR	37/2019	R\$ 246,58
4475	15/08/2019	218742-ENF	LECIANA DE SOUSA RAMOS	43/2019	R\$ 883,64
4476	15/08/2019	401665-ENF	LINDA GRACE BARBERINO FIGUEREDO LIMA	51/2019	R\$ 201,60
4477	15/08/2019	1003918-TE	MARIA CRISTINA DOS SANTOS PIMENTEL	40/2019	R\$ 251,52
4478	15/08/2019	949671-TE	MARIA DO SOCORRO SOARES ALMEIDA	55/2019	R\$ 503,04
4479	15/08/2019	156643-TE	MARY VALE MOTA	33/2019	R\$ 336,68
4480	15/08/2019	231607-ENF	NAYANE DE CARVALHO RAMOS	50/2019	R\$ 295,88
4481	15/08/2019	696483-TE	RAFISA NAYARA VALE SOARES	30/2019	R\$ 252,66
4482	15/08/2019	125366-TE	ROSEANE FONSECA DOS SANTOS	32/2019	R\$ 673,36
4483	15/08/2019	125716-TE	RUBIA CRISTINA COSTA VIEIRA	39/2019	R\$ 671,00
4484	15/08/2019	202664-ENF	TERSIA POLLYANA COSTA DOMINICI	46/2019	R\$ 1.182,84
4485	15/08/2019	335311-ENF	WANICE DE CARVALHO CHAVES SANTOS	42/2019	R\$ 653,88
4486	02/09/2019	910816-TE	ADILEIA TERESA MELO VALE	106/2019	R\$ 866,48
4487	02/09/2019	406303-ENF	ALINE VALERIO COSTA	130/2019	R\$ 1.411,05
4488	02/09/2019	260093-TE	ANA KARINE MENDES FONSECA DE SOUSA	146/2019	R\$ 339,36
4489	02/09/2019	678182-TE	ANA KAROLYNE RABELO DA SILVA	82/2019	R\$ 254,52
4490	02/09/2019	99866-TE	ANA LUCIA DE SOUSA CAMPELO	92/2019	R\$ 506,64
4491	02/09/2019	219115-ENF	ANA MARIA CAMPOS MARTINS MENDES	131/2019	R\$ 223,62
4492	02/09/2019	346541-ENF	ANA PAULA BRITO DE ASSIS COSTA	127/2019	R\$ 444,94
4493	02/09/2019	508819-AE	ANA RITA SANTOS TEIXEIRA	93/2019	R\$ 639,68
4494	02/09/2019	477717-ENF	CELIANE GOUVEIA FERREIRA	157/2019	R\$ 298,16
4495	02/09/2019	323116-TE	CLAUDEICE MACHADO CARDOSO	115/2019	R\$ 1.035,36
4496	02/09/2019	425931-ENF	DEYBSON DIAS SANTOS	136/2019	R\$ 1.112,35
4497	02/09/2019	925393-TE	DIANA AMELIA CUNHA SOUSA	67/2019	R\$ 424,20
4498	02/09/2019	160312-ENF	DONANCIANA HELENNE ARAUJO GARCES	84/2019	R\$ 372,70
4499	02/09/2019	433568-TE	DOURIANE SILVA MARTINS SANTOS	71/2019	R\$ 679,60
4500	02/09/2019	295807-ENF	ELEN PATRICIA LICAR DA SILVA	151/2019	R\$ 1.186,64
4501	02/09/2019	207123-ENF	FLAVIA ROBERTA FERNANDES MARINHO	139/2019	R\$ 1.186,64
4502	02/09/2019	724635-TE	FLAVIA SOUZA DA SILVEIRA	83/2019	R\$ 846,80
4503	02/09/2019	737532-TE	FRANCINEIRE NASCIMENTO SANTOS FEITOSA	66/2019	R\$ 846,80



DÍVIDAS ATIVAS NÃO EXCUTADASE NÃO QUITADAS

Data	Insc.	Nome	D.A	Valor	
4504	02/09/2019	154493-ENF	GERALDINA VERAS NASCIMENTO	88/2019	R\$ 1.112,34
4505	02/09/2019	167801-TE	GRACILETE LEMOS E SILVA SOEIRO	120/2019	R\$ 509,11
4506	02/09/2019	785214-TE	HELIELMA FERNANDES MOURA	70/2019	R\$ 633,25
4507	02/09/2019	395537-TE	HERNANI SALES FREITAS	75/2019	R\$ 506,60
4508	02/09/2019	459317-ENF	HUDSON RODRIGO DA SILVA BRANDIM	94/2019	R\$ 708,15
4509	02/09/2019	981797-TE	INES HELLENA FRANCA SANTOS	129/2019	R\$ 615,16
4510	02/09/2019	217793-TE	IVANILDE FERREIRA GARCIA	103/2019	R\$ 379,95
4511	02/09/2019	563560-TE	IVANILDE LUCIA DE OLIVEIRA SILVA	73/2019	R\$ 846,80
4512	02/09/2019	628700-TE	JACIRENE COSTA SA	154/2019	R\$ 733,80
4513	02/09/2019	303038-AE	JACQUELINE CARVALHO SILVA	89/2019	R\$ 949,52
4514	02/09/2019	376412-ENF	JACQUELINE FREITAS ALVES CARDOSO	111/2019	R\$ 1.483,30
4515	02/09/2019	520365-TE	JANE CELIA FONSECA SILVA	147/2019	R\$ 728,48
4516	02/09/2019	433357-TE	JANILDE NUNES RIBEIRO	113/2019	R\$ 1.412,96
4517	02/09/2019	735475-TE	JAQUELINE LIMA GONCALVES	126/2019	R\$ 846,80
4518	02/09/2019	1086731-TE	JHENY STEPHANY RIBEIRO DO ROSARIO	76/2019	R\$ 615,16
4519	02/09/2019	1040576-TE	JOISILENE SILVA MACHADO DA CRUZ	124/2019	R\$ 615,16
4520	02/09/2019	1056733-TE	JOSE IRAMA COELHO BRAGA	90/2019	R\$ 615,16
4521	02/09/2019	726054-TE	JOSENILDE BORGES AMORIM	69/2019	R\$ 506,60
4522	02/09/2019	800403-TE	JUCILENE DOS SANTOS SOARES	104/2019	R\$ 506,60
4523	02/09/2019	708791-TE	KAROLINE COSTA SILVA	100/2019	R\$ 1.035,36
4524	02/09/2019	44459-TE	KATIA CILENE DA PAZ SANTOS	79/2019	R\$ 424,20
4525	02/09/2019	231599-ENF	KATIA CRISTINA GOMES DE ASSIS	116/2019	R\$ 889,88
4526	02/09/2019	224320-ENF	LARISSA DO DESTERRO MENDES MAGALHAES	72/2019	R\$ 1.859,40
4527	02/09/2019	717331-TE	LAURIANE CADETE VIANA	112/2019	R\$ 734,64
4528	02/09/2019	172248-ENF	LEIDIANNE SILVA SA COTSA	138/2019	R\$ 1.186,64
4529	02/09/2019	1066422-TE	LOUISE HELAINY BRITO SOEIRO	64/2019	R\$ 339,36
4530	02/09/2019	568494-TE	LUCELIA SANTOS NUNES	110/2019	R\$ 254,52
4531	02/09/2019	339805-TE	LUCIRLEY REIS FERREIRA	150/2019	R\$ 379,95
4532	02/09/2019	816974-TE	LUZIA DE CASSIA FREITAS SANTOS	108/2019	R\$ 675,52
4533	02/09/2019	480875-TE	LYA RACHEL COSTA VASCONCELOS DA SILVA	97/2019	R\$ 506,60
4534	02/09/2019	355456-TE	MARCIA DE JESUS TORRES CARNEIRO	135/2019	R\$ 675,52
4535	02/09/2019	360636-TE	MARIA DA GUIA RODRIGUES PEREIRA	91/2019	R\$ 1.035,36
4536	02/09/2019	1017615-TE	MARIA DO SOCORRO CARVALHO LIMA SILVA	152/2019	R\$ 506,60
4537	02/09/2019	1006512-TE	MARIA JOSE DE JESUS BARBOSA	87/2019	R\$ 379,95
4538	02/09/2019	27447-TE	MARIA STELA COELHO	63/2019	R\$ 506,60
4539	02/09/2019	191016-ENF	MARLYANE DE JESUS LOBATO ALMEIDA	96/2019	R\$ 696,60
4540	02/09/2019	62377-TE	MERIDALVA DE SOUSA PEREIRA VERAS	80/2019	R\$ 424,20
4541	02/09/2019	380184-TE	NAIANNE DA CONCEICAO SOUZA LIMA	65/2019	R\$ 506,60
4542	02/09/2019	84337-ENF	NANCY FERNANDES CARNEIRO	155/2019	R\$ 849,76
4543	02/09/2019	924712-TE	NATALIA GEOVANA ANCHIETA BRANDAO	148/2019	R\$ 824,21
4544	02/09/2019	882720-TE	PALOMA FERREIRA SERRA	140/2019	R\$ 633,25
4545	02/09/2019	558255-TE	PAULO ROGERIO PEREIRA LINDOSO	153/2019	R\$ 530,32
4546	02/09/2019	988833-TE	RAANNA COSTA OLIVEIRA	68/2019	R\$ 403,00
4547	02/09/2019	338389-ENF	RAMAYANA BARROSO LUIZ	156/2019	R\$ 889,88
4548	02/09/2019	620860-AE	ROSANGELA PEREIRA MARTINS	145/2019	R\$ 616,11
4549	02/09/2019	755861-TE	ROSEANA TRINDADE CRUZ	137/2019	R\$ 675,52
4550	02/09/2019	788109-TE	ROSIANE ARAUJO E SILVA	123/2019	R\$ 337,76
4551	02/09/2019	1014680-TE	RUTILENE SOUZA DA SILVA	119/2019	R\$ 824,21
4552	02/09/2019	460828-ENF	SAMARA BARROS DA CRUZ PASSOS	95/2019	R\$ 596,12
4553	02/09/2019	407915-ENF	SIMONE LOBATO PEREIRA	132/2019	R\$ 670,68
4554	02/09/2019	811357-TE	SUSANNY LEITAO GOMES SANTOS	101/2019	R\$ 337,76
4555	02/09/2019	480421-ENF	THAINA CARVALHO MONTE LIMA	117/2019	R\$ 298,16
4556	02/09/2019	590847-TE	VERA LILIAN MONTEIRO BARROS	81/2019	R\$ 339,36
4557	02/09/2019	737663-TE	WELLYSON ALMEIDA DA CUNHA	74/2019	R\$ 253,30
4558	02/09/2019	299783-ENF	WEYLLA MARIA RAMOS VIANA	133/2019	R\$ 892,36
4559	15/10/2019	995077-TE	ALINE NAYSSA LIMA BESERRA	175/2019	R\$ 170,92
4560	15/10/2019	327769-ENF	ALMICEIA PINHEIRO NOGUEIRA	194/2019	R\$ 1.604,10

DÍVIDAS ATIVAS NÃO EXCUTADASE NÃO QUITADAS

Data	Insc.	Nome	D.A	Valor	
4561	15/10/2019	464080-ENF	ANA CLAUDIA SAMPAIO GARCEZ	171/2019	R\$ 300,40
4562	15/10/2019	305321-TE	ANA GABRIELA VERAS LOPES	163/2019	R\$ 340,04
4563	15/10/2019	255064-ENF	ANTONIO CANTANHEDE	214/2019	R\$ 588,58
4564	15/10/2019	431805-TE	DEYDILANDIA MENDES SILVA	196/2019	R\$ 1.000,04
4565	15/10/2019	298578-TE	EDMILZA NAZARE MOURA FRANCA	169/2019	R\$ 1.065,40
4566	15/10/2019	646655-AE	EDNA MARIA BATISTA SILVA ABREU	176/2019	R\$ 465,84
4567	15/10/2019	563382-TE	ELINALDO JANSEN ARAUJO	200/2019	R\$ 190,95
4568	15/10/2019	627372-TE	EVANDRO HENRIQUE BARROS COSTA	215/2019	R\$ 427,30
4569	15/10/2019	141723-ENF	GEORGINA MARTINS SILVA	216/2019	R\$ 895,98
4570	15/10/2019	788101-TE	HETTIE MARIA ERICEIRA GARCIA	170/2019	R\$ 341,84
4571	15/10/2019	777093-TE	ILETE MARIA BARROS ARAUJO	185/2019	R\$ 332,79
4572	15/10/2019	254334-ENF	JACQUELINE AZEVEDO SEBA	166/2019	R\$ 299,65
4573	15/10/2019	330444-ENF	JAMILA RHAZUK AMATE AMORIM	195/2019	R\$ 666,99
4574	15/10/2019	762673-TE	JANAINA DE JESUS CORREA CANTANHEDE	205/2019	R\$ 702,61
4575	15/10/2019	62721-ENF	JOSE SABINO SOARES DE LIMA	186/2019	R\$ 748,58
4576	15/10/2019	139252-ENF	JULIANA NUNES FERREIRA	172/2019	R\$ 750,55
4577	15/10/2019	322828-ENF	KELLY KAROLYNNE LIMA JANSEN MONTEIRO	191/2019	R\$ 335,45
4578	15/10/2019	631104-TE	LUCELIA FERREIRA BATISTA DIAS	183/2019	R\$ 639,24
4579	15/10/2019	563440-TE	LUCINALVA SILVA PEREIRA	179/2019	R\$ 255,06
4580	15/10/2019	1077078-TE	LUIS ELOY VERAS DA COSTA	207/2019	R\$ 334,89
4581	15/10/2019	31047-ENF	MARA FLORA CORREA COSTA	178/2019	R\$ 299,19
4582	15/10/2019	727689-TE	MARIA EDILEIDE RODRIGUES DIAS COSTA	198/2019	R\$ 190,95
4583	15/10/2019	558451-TE	MARIANA MARTINS DA SILVA	177/2019	R\$ 639,75
4584	15/10/2019	583398-TE	MICHELE COSTA GUSMAO	167/2019	R\$ 213,78
4585	15/10/2019	395615-TE	MILLENA FERREIRA MACIEL	174/2019	R\$ 1.589,85
4586	15/10/2019	485335-TE	OLEGARINA GOMES DA SILVA BEZERRA	164/2019	R\$ 509,28
4587	15/10/2019	721350-TE	PATRICIA GEANNE SUASSUNA MORENO	189/2019	R\$ 681,48
4588	15/10/2019	155803-TE	RAILDES MARIA CONCEICAO DOS SANTOS	208/2019	R\$ 335,07
4589	15/10/2019	1006516-TE	REGIANE DE JESUS DA SILVA MENDONCA	182/2019	R\$ 534,24
4590	15/10/2019	365524-ENF	SAMANTA FONSECA FIGUEIREDO	213/2019	R\$ 619,88
4591	15/10/2019	322836-ENF	SILFRAN SILVA MONTEIRO	192/2019	R\$ 588,58
4592	15/10/2019	1041952-TE	TARCISIO ANTONIO RIBEIRO MENDES	217/2019	R\$ 341,84
4593	15/10/2019	974491-TE	TAYANE FEITOSA COSTA	206/2019	R\$ 335,07
4594	15/10/2019	431504-ENF	THAMIRES DA COSTA PAIXAO	193/2019	R\$ 1.120,10
4595	15/10/2019	198594-ENF	VALDIZA LEAL DE SOUSA GUEDES	211/2019	R\$ 938,68
4596	15/10/2019	290372-TE	VALTERLAN RAMALHO AGUIAR	181/2019	R\$ 341,84
4597	15/10/2019	486439-AE	VANILZA DE SOUSA FERREIRA	184/2019	R\$ 584,60
4598	15/10/2019	1095459-TE	WALLISON RAFAEL CARNEIRO SANTOS	202/2019	R\$ 335,07
4599	16/10/2019	658114-TE	ANA CAROLINE FERREIRA SANTOS	263/2019	R\$ 427,28
4600	16/10/2019	922755-TE	ANA LIDIA DA SILVA TORRES	259/2019	R\$ 341,84
4601	16/10/2019	974472-TE	ANA PATRICIA ALMEIDA TRINDADE	254/2019	R\$ 341,84
4602	16/10/2019	1077652-TE	ANA PAULA FERREIRA RODRIGUES	281/2019	R\$ 619,85
4603	16/10/2019	675798-TE	ANDREIA DE PAULA DE OLIVEIRA RIBEIRO	292/2019	R\$ 284,86
4604	16/10/2019	988521-TE	CARLA CRISTIAN FACUNDES MATOS	248/2019	R\$ 534,39
4605	16/10/2019	827988-TE	CLEENES DE ARAUJO NUNES ALENCAR	225/2019	R\$ 534,39
4606	16/10/2019	458666-ENF	CLEYDIANE PEREIRA FERREIRA	251/2019	R\$ 938,68
4607	16/10/2019	658121-TE	DANIELLA CRISTINA MARQUES DA SILVA	285/2019	R\$ 680,08
4608	16/10/2019	846788-TE	DIR LENE MARIA DE SA LEITE	260/2019	R\$ 284,86
4609	16/10/2019	260085-TE	FRANCINALDA VIANA SANTOS	226/2019	R\$ 382,59
4610	16/10/2019	1087726-TE	FRANCISCA CUTRIM PINTO	269/2019	R\$ 341,84
4611	16/10/2019	347058-ENF	FRANCISCO RENATO DE LIMA MENESES	234/2019	R\$ 1.234,22
4612	16/10/2019	693312-TE	IRANEIDE DE JESUS DA SILVA	255/2019	R\$ 341,84
4613	16/10/2019	1095452-TE	JESSYCA MAGALLY CASTRO DA SILVA	279/2019	R\$ 335,07
4614	16/10/2019	805210-TE	JOCILENE MORAIS SAMPAIO	291/2019	R\$ 255,06
4615	16/10/2019	172180-ENF	JORGE FONSECA DE OLIVEIRA NETO	230/2019	R\$ 600,44
4616	16/10/2019	471508-TE	LEILA CRISTINA FURTADO DA SILVA	267/2019	R\$ 256,38
4617	16/10/2019	909977-TE	LELIANE DA SILVA CARVALHO	288/2019	R\$ 872,63



DÍVIDAS ATIVAS NÃO EXCUTADASE NÃO QUITADAS

	Data	Insc.	Nome	D.A	Valor
4618	16/10/2019	160385-ENF	LUANA BRITO BARBOSA	265/2019	R\$ 375,28
4619	16/10/2019	259352-ENF	LUIZA HELENA ALMEIDA VIDAL	287/2019	R\$ 488,44
4620	16/10/2019	1093044-TE	MAIARA MARQUES DOS SANTOS	233/2019	R\$ 513,01
4621	16/10/2019	266783-ENF	MARCIA CRISTINA ARAUJO VIANA	249/2019	R\$ 300,40
4622	16/10/2019	1069140-TE	MARIA ATELITA SILVA BEZERRA	231/2019	R\$ 341,84
4623	16/10/2019	338952-TE	MARIA DA CONCEICAO PEREIRA VELOSO	280/2019	R\$ 1.396,96
4624	16/10/2019	292238-TE	MARIA DO CARMO PEREIRA VIEIRA	243/2019	R\$ 341,84
4625	16/10/2019	572171-AE	MARIA DO SOCORRO GASPAS MENDES	247/2019	R\$ 1.772,03
4626	16/10/2019	360546-TE	MARIA JOSE DA CONCEICAO SANTOS	250/2019	R\$ 1.042,65
4627	16/10/2019	197470-TE	MARILENE SOARES MOTA	258/2019	R\$ 850,08
4628	16/10/2019	489948-ENF	MARLA FABIANA MENDES MARTINS	220/2019	R\$ 497,73
4629	16/10/2019	217835-TE	MARTA MARIA DA CRUZ	222/2019	R\$ 1.042,65
4630	16/10/2019	558664-TE	MARY LANDY MEIRELES DE JESUS CUTRIM	266/2019	R\$ 425,10
4631	16/10/2019	67589-TE	NILMA DINIZ BEZERRA	223/2019	R\$ 341,84
4632	16/10/2019	755454-AE	NUBIA CONCEICAO VIEIRA SA	284/2019	R\$ 803,43
4633	16/10/2019	847779-TE	PATRICIA LINS DE ALMEIDA	246/2019	R\$ 341,84
4634	16/10/2019	167147-ENF	PAULA LETICIA REGO GASPAS	256/2019	R\$ 600,44
4635	16/10/2019	636562-AE	POLLYANA NATALIA COSTA DOURADO	242/2019	R\$ 623,20
4636	16/10/2019	741980-TE	RAYSSA CRISTINA VEIGA CAMPOS	277/2019	R\$ 341,84
4637	16/10/2019	467818-ENF	REGIANE DE SOUSA BARBOSA MARTINS	236/2019	R\$ 638,64
4638	16/10/2019	396532-ENF	REGINA GLAUCE CARVALHO MARQUES	227/2019	R\$ 938,68
4639	16/10/2019	315383-ENF	ROSANE GOMES BEZERRA GUERRA	290/2019	R\$ 250,34
4640	16/10/2019	694762-TE	ROSANGELA MARTA MADEIRA DURANS	232/2019	R\$ 341,84
4641	16/10/2019	680189-TE	ROSILDA SILVA NUNES	264/2019	R\$ 513,64
4642	16/10/2019	115259-TE	SANDRA REGINA CASTRO AMORIM	268/2019	R\$ 427,30
4643	16/10/2019	860648-TE	SARA SANTOS MARIANO	275/2019	R\$ 680,08
4644	16/10/2019	145558-ENF	SILVIA FERREIRA COSTA	278/2019	R\$ 1.194,64
4645	16/10/2019	343821-TE	SOLANGE COSTA BARROS	257/2019	R\$ 284,86
4646	16/10/2019	930325-TE	THALITA FERREIRA DA COSTA	241/2019	R\$ 382,59
4647	16/10/2019	376227-ENF	THALYANNE JOSETH COSTA MARTINS	237/2019	R\$ 1.532,88
4648	16/10/2019	830884-TE	VALTENIR SILVA VIEGAS	286/2019	R\$ 447,07
4649	16/10/2019	627397-TE	WAIZA PRISCILA FREIRE OLIVEIRA	276/2019	R\$ 340,04
4650	16/10/2019	724650-TE	WALDERCLEUDES JANSEN DE ARAUJO	245/2019	R\$ 256,38
4651	16/10/2019	397513-ENF	ZENIA ELIDA SANTOS SILVA	239/2019	R\$ 1.088,79
4652	03/12/2019	1064802-TE	ALEXANDRA SOUSA PAIVA	299/2019	R\$ 346,76
4653	03/12/2019	105851-ENF-IS	ANTONIO NASCIMENTO DANTAS	296/2019	R\$ 609,30
4654	03/12/2019	415017-TE	CLEIA MARIA DA ROCHA SANTOS	317/2019	R\$ 629,19
4655	03/12/2019	509438-TE	CRISTINA DE OLIVEIRA HANAOKA	316/2019	R\$ 861,45
4656	03/12/2019	844788-TE	ELIZABETH BARROZO ALVES	303/2019	R\$ 689,16
4657	03/12/2019	242200-TE	FLOR DE ELIZIER BANDEIRA PEREIRA	308/2019	R\$ 583,64
4658	03/12/2019	855671-TE	FRANCISCA DIONEIA MOURA DE SOUSA	310/2019	R\$ 387,90
4659	03/12/2019	892439-TE	FRANKLIN CARLOS GIL RAIOL	320/2019	R\$ 346,76
4660	03/12/2019	176324-ENF	ILDIMAR MORAES SERRA DINIZ	304/2019	R\$ 1.210,60
4661	03/12/2019	995086-TE	IRACELMA RODRIGUES DOS SANTOS	301/2019	R\$ 215,50
4662	03/12/2019	692705-TE	IRACI REIS SOUZA	318/2019	R\$ 625,79
4663	03/12/2019	62898-TE	JESSINALVA DA SILVA CARVALHO	300/2019	R\$ 173,38
4664	03/12/2019	1008823-TE	JOANEIDE DO NASCIMENTO ALVES	324/2019	R\$ 517,20
4665	03/12/2019	513912-TE	JOSETE FONSECA FERREIRA	322/2019	R\$ 344,04
4666	03/12/2019	450348-TE	LOUISE SILVA SANTOS	325/2019	R\$ 689,16
4667	03/12/2019	767395-TE	MARCIA DA SILVA COSTA	319/2019	R\$ 517,20
4668	03/12/2019	96235-ENF	MARIA ELIZABETH DA LUZ SANTOS	315/2019	R\$ 304,92
4669	03/12/2019	426277-TE	MARIA LUIZA SANTOS SILVA	297/2019	R\$ 629,19
4670	03/12/2019	167778-TE	MARINILDE SERRA GOMES	312/2019	R\$ 689,16
4671	03/12/2019	176358-ENF	MICHERLLI FERNANDES DE SOUSA CALDAS	314/2019	R\$ 304,92
4672	03/12/2019	299062-ENF	MURILO RICARDO DE SOUZA NETO	305/2019	R\$ 254,10
4673	03/12/2019	526956-TE	PATRICIA VIEIRA DA SILVA	321/2019	R\$ 346,76
4674	03/12/2019	883780-TE	REGINA CELIA MENDES FURTADO	298/2019	R\$ 629,19

DÍVIDAS ATIVAS NÃO EXCUTADASE NÃO QUITADAS

	Data	Insc.	Nome	D.A	Valor
4675	03/12/2019	590752-TE	RIBERVANDA DE JESUS PIRES	295/2019	R\$ 689,16
4676	03/12/2019	83222-TE	ROZELIA SOUSA NASCIMENTO	323/2019	R\$ 689,16
4677	03/12/2019	451498-ENF	ROZINETE PACHECO CORREA	306/2019	R\$ 228,15
4678	03/12/2019	514097-TE	THAYRES RAQUEL VIANA NUNES	313/2019	R\$ 516,87
4679	03/12/2019	554059-TE	THIFANNY KATHUCY ARAUJO SOUSA	302/2019	R\$ 517,20
4680	03/12/2019	567727-TE	VIVIAN DA CONCEICAO SILVA	307/2019	R\$ 842,22
4681	04/12/2019	161197-TE	ALEX CLIMACO DA SILVA	331/2019	R\$ 869,20
4682	04/12/2019	323612-TE	ANDREA DE FATIMA GUTEMBERG LIMA	341/2019	R\$ 689,16
4683	04/12/2019	956019-TE	ANTONIA DE FATIMA DE SOUSA MENDES	329/2019	R\$ 646,50
4684	04/12/2019	251889-ENF	ANTONIO SILVESTRE DOS SANTOS DAS NEVES	332/2019	R\$ 304,56
4685	04/12/2019	736758-TE	AURILENE SILVA GONÇALVES	336/2019	R\$ 260,07
4686	04/12/2019	515530-TE	CAMILA DE LIMA FERREIRA	339/2019	R\$ 884,90
4687	04/12/2019	842562-TE	ILANNA DOS SANTOS ALBUQUERQUE CABRAL	337/2019	R\$ 346,76
4688	04/12/2019	187101-ENF	KITT EMANUELLE ALMEIDA FONSECA	330/2019	R\$ 1.105,23
4689	04/12/2019	374220-ENF	MARCELIA GEANE DE BRITO FREITAS	335/2019	R\$ 1.210,60
4690	04/12/2019	772112-TE	NELSON DOUGLAS ALMEIDA NUNES	327/2019	R\$ 346,76
4691	04/12/2019	1050191-TE	RAFAELA PEREIRA SOUSA	328/2019	R\$ 346,76
4692	04/12/2019	214172-ENF	RAYLENA MARTINS DA COSTA	326/2019	R\$ 285,87
4693	04/12/2019	834749-TE	RAYLTON SANTOS GARCES	338/2019	R\$ 712,94
4694	04/12/2019	172067-ENF	VANESSA DURANS SILVA	334/2019	R\$ 304,92
4695	05/12/2019	813162-TE	AINOA DO CARMO CONCEICAO DOS SANTOS	373/2019	R\$ 583,64
4696	05/12/2019	497129-ENF	CAMILA DA SILVA BARBOSA	360/2019	R\$ 724,98
4697	05/12/2019	691307-TE	CARLA DANIELE PINHEIRO RODRIGUES	385/2019	R\$ 1.059,02
4698	05/12/2019	334624-TE	CHAUMIN SILVA MOURA	345/2019	R\$ 1.274,87
4699	05/12/2019	269103-ENF	CHRISTIANE MARTINS VERAS	364/2019	R\$ 1.479,43
4700	05/12/2019	444447-ENF	CHRISTYANNE FERREIRA SILVA DIVINO	397/2019	R\$ 721,29
4701	05/12/2019	358931-ENF	DANIELA MOREIRA AROUCHA	380/2019	R\$ 1.857,08
4702	05/12/2019	397268-TE	DIEGO COSTA DOS SANTOS	402/2019	R\$ 884,90
4703	05/12/2019	402128-ENF	ELINALDO MEIRELES SOEIRO	356/2019	R\$ 1.248,55
4704	05/12/2019	397626-ENF	EMANUEL SILVA DE MACEDO	361/2019	R\$ 1.105,21
4705	05/12/2019	822903-TE	ERALDSON MENDES BARROS	344/2019	R\$ 842,24
4706	05/12/2019	947394-TE	FABIO HENRIQUE RIBEIRO COSTA	353/2019	R\$ 712,94
4707	05/12/2019	283359-ENF	FABIO LIMA NASCIMENTO	343/2019	R\$ 906,44
4708	05/12/2019	746372-TE	FRANCISCO VIANA	390/2019	R\$ 542,50
4709	05/12/2019	569022-TE	GIZELIA GOMES SA	350/2019	R\$ 863,28
4710	05/12/2019	376737-ENF	GLEYDE DIAS DUARTE	398/2019	R\$ 1.857,08
4711	05/12/2019	194855-AE	IARA JOVITA ELOI VIEIRA	389/2019	R\$ 318,20
4712	05/12/2019	513904-TE	ILZE MARIA DE SA MASCARENHAS	399/2019	R\$ 712,94
4713	05/12/2019	323998-ENF	JADER FLORENCIO ALEXANDRE	400/2019	R\$ 758,24
4714	05/12/2019	970274-TE	JORDANA FRANCISCA RIBEIRO DOS SANTOS	352/2019	R\$ 712,94
4715	05/12/2019	729729-TE	JOSE DE RIBAMAR LOUREDO	393/2019	R\$ 885,86
4716	05/12/2019	533970-TE	KATIUSCIA SOUZA DA PAIXÃO	371/2019	R\$ 542,50
4717	05/12/2019	628733-TE	KELLIANE DE MORAES FERREIRA	382/2019	R\$ 453,77
4718	05/12/2019	547412-TE	KEYLA REGINA BASTOS FERREIRA MORAIS	359/2019	R\$ 884,90
4719	05/12/2019	997444-TE	LAURA KELLYS FURTADO PEREIRA	351/2019	R\$ 646,50
4720	05/12/2019	748484-TE	LEIDYANNE SALAZAR DA CRUZ FERREIRA	372/2019	R\$ 629,19
4721	05/12/2019	680801-TE	LEILANE BASTOS DA SILVA	387/2019	R\$ 714,46
4722	05/12/2019	678193-TE	LUCIENE LOPES DAS CHAGAS	378/2019	R\$ 1.059,02
4723	05/12/2019	449946-TE	LUSIMAR JANSEN SERRA	347/2019	R\$ 715,42
4724	05/12/2019	563444-TE	MARCELINA GARCES PASSOS ROCHA	376/2019	R\$ 863,28
4725	05/12/2019	172086-ENF	MARCIO JOSE DE OLIVEIRA LIMA	381/2019	R\$ 304,92
4726	05/12/2019	101631-TE	MARCIO JOSE DUTRA FERREIRA	377/2019	R\$ 1.059,02
4727	05/12/2019	691325-TE	MARIA DOS REIS RODRIGUES GOMES	379/2019	R\$ 583,64
4728	05/12/2019	59739-TE	MARIA MACHADO DE MATOS	362/2019	R\$ 712,94
4729	05/12/2019	269075-ENF	MARY LUCY ARAUJO OLIVEIRA	363/2019	R\$ 1.135,60
4730	05/12/2019	504268-ENF	NAYRA KAROLINE NECO DA SILVA	375/2019	R\$ 269,48
4731	05/12/2019	736991-TE	PATRICIA ADRIELE OLIVEIRA CARVALHO	348/2019	R\$ 842,24



DÍVIDAS ATIVAS NÃO EXCUTADASE NÃO QUITADAS

	Data	Insc.	Nome	D.A	Valor
4732	05/12/2019	628715-TE	RENILSON SOARES MARINHO	383/2019	R\$ 346,76
4733	05/12/2019	55149-TE	RUTELENE COSTA MONTEIRO	346/2019	R\$ 1.079,10
4734	05/12/2019	695774-TE	SANDRO OLIVEIRA FERREIRA	365/2019	R\$ 646,50
4735	05/12/2019	310176-TE	SILVANA COSTA LOUZEIRO	384/2019	R\$ 1.059,02
4736	05/12/2019	556444-AE	SILVIA REGINA PEREIRA CARDOSO	401/2019	R\$ 1.168,71
4737	05/12/2019	464751-ENF	TALITA DE CASSIA DOS SANTOS DE OLIVEIRA	369/2019	R\$ 456,84
4738	05/12/2019	730167-TE	TEANES DA SILVA MOREIRA	354/2019	R\$ 390,48
4739	05/12/2019	748493-TE	VALDEDIR GOMES FRAZAO	349/2019	R\$ 629,18
4740	05/12/2019	740658-TE	WALRYKELEN SILVA SERRA	395/2019	R\$ 542,50
4741	06/12/2019	915045-TE-IS	CARINA MEDEIROS CARVALHO	404/2019	R\$ 387,90
4742	09/12/2019	991598-TE	ADRIANNE SILVA CUNHA	435/2019	R\$ 629,19
4743	09/12/2019	62512-TE	ALICE JESUS OLIVEIRA DA SILVA	433/2019	R\$ 358,35
4744	09/12/2019	370730-ENF	ANA JESSICA MATOS MORAIS	441/2019	R\$ 1.038,62
4745	09/12/2019	837409-TE	ANDREIA REGINA GONCALVES CARVALHO	405/2019	R\$ 344,58
4746	09/12/2019	316248-ENF	ARTHUR JULIO SOARES CAMPELO	416/2019	R\$ 1.210,60
4747	09/12/2019	192047-ENF	DANIELLE AZEVEDO DOS REIS	423/2019	R\$ 1.361,88
4748	09/12/2019	590726-TE	DEBORA MARIA SOUZA SILVA	439/2019	R\$ 646,11
4749	09/12/2019	342937-ENF	DEBORA MIRANDA RODRIGUES	437/2019	R\$ 1.210,60
4750	09/12/2019	937813-TE	ELIANE ANDREA SANTOS DE PAIVA	409/2019	R\$ 346,76
4751	09/12/2019	116761-ENF	ELISANGELA SOUSA E SOUSA	420/2019	R\$ 905,68
4752	09/12/2019	1008818-TE	ERICA GOMES SILVA DOS SANTOS	422/2019	R\$ 346,76
4753	09/12/2019	63555-TE-IS	FRANCISCA MARIA DE ARAUJO ROCHA	421/2019	R\$ 346,76
4754	09/12/2019	355845-ENF	GILMARA SANDRA PINHEIRO SANTOS LIMA	429/2019	R\$ 1.479,43
4755	09/12/2019	323013-TE	GLAUCIA CARDOSO ALVES	426/2019	R\$ 517,20
4756	09/12/2019	301807-ENF	HABY KEILA RAQUEL DA SILVA DINIZ	428/2019	R\$ 605,30
4757	09/12/2019	426446-TE	JANDIRA EUGENIA MACEDO CORREIA	414/2019	R\$ 346,76
4758	09/12/2019	36550-TE	JOELMA SALES DE OLIVEIRA	427/2019	R\$ 646,50
4759	09/12/2019	51227-TE	JOSE JORGE ASSUNCAO	412/2019	R\$ 369,12
4760	09/12/2019	449878-TE	JOSE RAIMUNDO WLLISSIS OLIVEIRA COSTA	417/2019	R\$ 286,68
4761	09/12/2019	548149-AE	KARINA FERNANDES GONCALVES	443/2019	R\$ 631,52
4762	09/12/2019	628702-TE	KELYA MENDES MARQUES	424/2019	R\$ 689,16
4763	09/12/2019	975057-TE	LUCICLEIA DE MENEZES MELO	430/2019	R\$ 346,76
4764	09/12/2019	101577-TE	LUCINETE MENEZES DE SOUZA	425/2019	R\$ 689,16
4765	09/12/2019	362341-ENF	MARCELLO PEREIRA LIMA	436/2019	R\$ 1.134,90
4766	09/12/2019	497035-TE	MARIANA DIAS NOGUEIRA	415/2019	R\$ 689,16
4767	09/12/2019	806258-TE	MARINELIA NASCIMENTO LAUNE	407/2019	R\$ 430,72
4768	09/12/2019	77236-TE	MARINILDES SOUZA DE CARVALHO	442/2019	R\$ 516,87
4769	09/12/2019	321857-TE	MARLENE MELO XAVIER	411/2019	R\$ 629,19
4770	09/12/2019	420229-ENF	MAYLON TAYLOR DE ALMEIDA CORREA	419/2019	R\$ 761,40
4771	09/12/2019	748466-TE	RAFAELA DE CASSIA PEREIRA SILVA	410/2019	R\$ 517,20
4772	09/12/2019	49011-TE	SILVIA DOS SANTOS COSTA	418/2019	R\$ 517,20
4773	09/12/2019	125725-TE	WALDELICE DOS SANTOS CORREA	432/2019	R\$ 286,68
4774	09/12/2019	699081-TE	WANDERSON CONSTANTINO DE MATOS	408/2019	R\$ 517,20
4775	09/12/2019	353386-ENF	WELLINGTON ADER CARDOSO DA LUZ FILHO	438/2019	R\$ 946,35
4776	10/12/2019	41033-TE	ILDENIR DE AVELAR ABREU	446/2019	R\$ 361,20
4777	10/12/2019	45959-TE	ILENILDE PEREIRA AIRES	453/2019	R\$ 689,16
4778	10/12/2019	1031393-TE	IVANILZA DE JESUS NUNES CARDOSO	450/2019	R\$ 346,76
4779	10/12/2019	245246-ENF	JOSENITA NERES FERREIRA	454/2019	R\$ 1.361,88
4780	10/12/2019	754544-TE	KELSILENY DE FATIMA DA SILVA GOMES	448/2019	R\$ 646,08
4781	10/12/2019	48558-TE	MARIA DE JESUS DINIZ PINHEIRO COELHO	456/2019	R\$ 387,90
4782	10/12/2019	337821-ENF	RAYSSA MOUCHEREK RABELO	451/2019	R\$ 1.361,88
4783	10/12/2019	317414-TE	REGINA DE FATIMA MENDES SEABRA	452/2019	R\$ 260,07
4784	10/12/2019	391484-TE	ZACARIAS FERREIRA DOS REIS	455/2019	R\$ 574,28
4785	21/01/2020	420186-ENF	ALINE MILENE VIANA LIMA	31/2020	R\$ 952,80
4786	21/01/2020	625049-TE	ANAILDES DOMINGUES DE CARVALHO	08/2020	R\$ 291,02
4787	21/01/2020	1067655-TE	DAYANE FERREIRA MOREIRA NOGUEIRA	11/2020	R\$ 363,75
4788	21/01/2020	626448-TE	FERNANDO OLIMPIO ARAUJO DE ALMEIDA	17/2020	R\$ 349,20

DÍVIDAS ATIVAS NÃO EXCUTADASE NÃO QUITADAS

	Data	Insc.	Nome	D.A	Valor
4789	21/01/2020	375372-ENF	FRANCISCA DANIELI DA SILVA ANDRADE	12/2020	R\$ 307,16
4790	21/01/2020	645192-AE	FRANCISCA DOS SANTOS COSTA	32/2020	R\$ 976,21
4791	21/01/2020	336043-ENF	GEICY DAYANNE LIMA MARTINS	20/2020	R\$ 1.269,35
4792	21/01/2020	330425-ENF	HOZANA DE ALMEIDA EVANGELISTA	05/2020	R\$ 511,20
4793	21/01/2020	141223-TE	ISANEA PINHEIRO VIEGAS	26/2020	R\$ 650,34
4794	21/01/2020	628701-TE	JANILDE SILVA ARAUJO	03/2020	R\$ 325,44
4795	21/01/2020	911360-TE	JESSICA DOS SANTOS SOUSA	02/2020	R\$ 722,60
4796	21/01/2020	221143-TE	JOILDA MENDONCA SOUSA SILVA	30/2020	R\$ 722,60
4797	21/01/2020	212215-TE	JORDANIA DIAS DOS SANTOS	07/2020	R\$ 363,75
4798	21/01/2020	820305-TE	LANA CRISTINA GOMES PANTOJA	04/2020	R\$ 693,68
4799	21/01/2020	626638-TE	LEIDIANE DA CRUZ SOARES	19/2020	R\$ 780,39
4800	21/01/2020	837414-TE	LEONETE SILVA ALVES	22/2020	R\$ 542,40
4801	21/01/2020	98523-ENF	LILIANE BALIEIRO GUIMARAES	18/2020	R\$ 1.396,23
4802	21/01/2020	648601-AE	MARCIA MARIA COSTA TAVARES	16/2020	R\$ 397,84
4803	21/01/2020	847601-TE	MARIA DAS MERCES PINTO AMARAL	25/2020	R\$ 693,68
4804	21/01/2020	826341-TE	MARIA DASTICLEA NASCIMENTO ARAUJO	14/2020	R\$ 780,39
4805	21/01/2020	28907-TE	MARIA GORETH VIANA BAETA	13/2020	R\$ 363,75
4806	21/01/2020	335464-ENF	MAURA FERNANDA MENDES MARTINS	27/2020	R\$ 1.396,23
4807	21/01/2020	327350-ENF	MICHELLE ARAUJO MARINHO	15/2020	R\$ 1.125,74
4808	21/01/2020	298328-TE	MÔNICA ALICE ROCHA CAMPOS	28/2020	R\$ 484,55
4809	21/01/2020	457706-ENF	PABLO FRANCISCO DA SILVA CALDAS	10/2020	R\$ 653,79
4810	21/01/2020	693325-TE	RAIMUNDA NONATA MORAIS COSTA	09/2020	R\$ 363,75
4811	21/01/2020	389669-ENF	RAKELMA SOUZA LEITE	29/2020	R\$ 1.000,44
4812	21/01/2020	483071-TE	SILVANA MARIA MARTINS DA COSTA	01/2020	R\$ 542,40
4813	21/01/2020	478846-ENF	VALMIRA KELLY ALMEIDA MORAES PEREIRA	21/2020	R\$ 287,97
4814	22/01/2020	483251-TE	ADILSON BARBOSA DOS SANTOS	39/2020	R\$ 780,39
4815	22/01/2020	730151-TE	ERILIA DE FATIMA CASTELO BRANCO COSTA DOS SANTOS	34/2020	R\$ 780,39
4816	22/01/2020	338493-TE	IARA ELCE LOPES BARROS	40/2020	R\$ 433,56
4817	22/01/2020	276586-ENF	JANAYNA RIBEIRO LINDOSO	37/2020	R\$ 1.113,43
4818	22/01/2020	180857-TE	LAURIENE DE JESUS COSTA COELHO	38/2020	R\$ 1.008,60
4819	22/01/2020	744403-TE	ROSANA PEREIRA BRAGA	36/2020	R\$ 722,60
4820	23/01/2020	840947-TE	CLAUDIO MORENO DAMIAO GUAJAJARA	54/2020	R\$ 693,68
4821	23/01/2020	831778-TE	CREUZAMAR AGUIAR MARQUES	55/2020	R\$ 360,80
4822	23/01/2020	482529-ENF	FABIANE CAMPOS MOURAO	52/2020	R\$ 307,16
4823	23/01/2020	631099-TE	IELVA CORTES DE OLIVEIRA	42/2020	R\$ 722,60
4824	23/01/2020	805209-TE	IRACEMA DE SOUZA PINHEIRO	45/2020	R\$ 289,04
4825	23/01/2020	292234-TE	IRENE GAMA DE SOUSA BAIMA	56/2020	R\$ 780,39
4826	23/01/2020	708789-TE	JOSENICE RAMOS FONSECA	53/2020	R\$ 781,56
4827	23/01/2020	847598-TE	JUANILSA SILVA SOUZA	47/2020	R\$ 363,75
4828	23/01/2020	319585-ENF	LORENA CARVALHO NUNES CASTRO	43/2020	R\$ 914,72
4829	23/01/2020	784959-TE	LOURDES NEY FERREIRA NUNES SILVA	49/2020	R\$ 780,39
4830	23/01/2020	223304-ENF	MARCIA CRISTINA ALVES DE SOUSA	51/2020	R\$ 1.523,20
4831	23/01/2020	653048-TE	MARIA DA NATIVIDADE COSTA BATISTA	50/2020	R\$ 578,08
4832	23/01/2020	224330-ENF	MARIZANA ANDREA CARNEIRO SANTOS	41/2020	R\$ 633,80
4833	23/01/2020	554050-TE	RAISSA PAMELA VAZ SILVA	46/2020	R\$ 433,92
4834	23/01/2020	45509-TE	RAQUEL DE CASTRO DOS SANTOS	48/2020	R\$ 650,88
4835	27/01/2020	897762-TE	ALAINE PINHEIRO RIBEIRO	93/2020	R\$ 250,74
4836	27/01/2020	266764-ENF	ALANNA THAIS VIANA FONSECA	85/2020	R\$ 893,52
4837	27/01/2020	892433-TE	ALDIANNE PINHEIRO COSTA	119/2020	R\$ 508,64
4838	27/01/2020	167129-ENF	AMANDA PEREIRA DA CRUZ	125/2020	R\$ 1.498,64
4839	27/01/2020	166069-ENF	AMANDA ROZA DE ARAUJO	98/2020	R\$ 1.498,64
4840	27/01/2020	412172-ENF	ANA PAULA DE JESUS SOUSA	95/2020	R\$ 587,24
4841	27/01/2020	965491-TE	ANA PAULA FERREIRA LEAL	110/2020	R\$ 334,32
4842	27/01/2020	491044-ENF	ANDREZZA COSTA LEITE DE AZEVEDO	109/2020	R\$ 303,33
4843	27/01/2020	167209-ENF	ANTONIO CARLOS PIMENTEL DE ARAUJO JUNIOR	68/2020	R\$ 380,80
4844	27/01/2020	680780-TE	CARLOS ANDRE DE JESUS SOUZA	100/2020	R\$ 508,64
4845	27/01/2020	792577-TE	CLAUDILENE DA CONCEICAO ARAUJO	62/2020	R\$ 145,72



DÍVIDAS ATIVAS NÃO EXCUTADASE NÃO QUITADAS

	Data	Insc.	Nome	D.A	Valor
4846	27/01/2020	49802-TE	CRISTIANE VIEIRA CORREA	117/2020	R\$ 853,12
4847	27/01/2020	104612-ENF	CYNTHIA MIRANDA MEDEIROS SOUSA	73/2020	R\$ 1.523,22
4848	27/01/2020	812059-TE	DELMA MORAES DOS SANTOS	92/2020	R\$ 295,54
4849	27/01/2020	893670-TE	DIEGO SANTIAGO FONSECA	67/2020	R\$ 291,00
4850	27/01/2020	278127-ENF	ELCIMERI DE MARIA MARQUES PEREIRA	111/2020	R\$ 440,43
4851	27/01/2020	825879-TE	ELIEZIANETE CORREA DIAS	115/2020	R\$ 426,56
4852	27/01/2020	821898-TE	ELITANIA MORAES TRAVASSOS	103/2020	R\$ 254,32
4853	27/01/2020	219125-ENF	EMERSON RAMOS DA SILVA	76/2020	R\$ 1.498,64
4854	27/01/2020	690635-TE	FABIA DOS SANTOS MENESES REIS	80/2020	R\$ 680,16
4855	27/01/2020	153716-ENF	FERNANDA CRISTINA MEIRELES COELHO	63/2020	R\$ 1.370,88
4856	27/01/2020	737476-TE	FRANCILENE MARTINS MINEIRO	64/2020	R\$ 435,16
4857	27/01/2020	680167-TE	FRANCISCA DE ASSIS SOUSA LIMA	66/2020	R\$ 363,75
4858	27/01/2020	960330-TE	GISELE DE JESUS MARQUES COSTA	59/2020	R\$ 363,75
4859	27/01/2020	978958-TE	JEANE DUTRA RIBEIRO	127/2020	R\$ 417,90
4860	27/01/2020	104609-ENF	JEFFERSON LUIS PINHEIRO SOUSA	74/2020	R\$ 1.523,22
4861	27/01/2020	556349-AE	JOSE CARLOS SANTOS	101/2020	R\$ 782,40
4862	27/01/2020	125723-TE	JOZIANE MACIEL SAMPAIO	108/2020	R\$ 1.066,40
4863	27/01/2020	328093-ENF	KEILA LIMA SOUZA	71/2020	R\$ 1.370,88
4864	27/01/2020	316948-ENF	KESSIA DE SOUSA GOMES	124/2020	R\$ 587,24
4865	27/01/2020	321691-TE	KLEYDIANE FERREIRA	104/2020	R\$ 381,48
4866	27/01/2020	748544-TE	LEIDIANE SILVA ARAUJO	94/2020	R\$ 250,74
4867	27/01/2020	254399-ENF	LIANA VIRGINIA SANTOS DA SILVA	123/2020	R\$ 256,92
4868	27/01/2020	794853-TE	LILIA RAQUEL GONCALVES PEREIRA	70/2020	R\$ 722,60
4869	27/01/2020	506714-TE	LINDALVA MARIA SOUZA SILVA	113/2020	R\$ 680,16
4870	27/01/2020	625598-TE	LUIS CARLOS MOREIRA	120/2020	R\$ 623,00
4871	27/01/2020	564515-AE	LURIVANIA MACIEL ALMEIDA	83/2020	R\$ 782,40
4872	27/01/2020	479097-TE	MARAISA SILVA MARTINS	99/2020	R\$ 853,12
4873	27/01/2020	23018-TE	MARIA BARBARA DA CONCEICAO PEREIRA SANTOS	91/2020	R\$ 639,84
4874	27/01/2020	24737-TE	MARIA JOSE MARQUES PEREIRA	79/2020	R\$ 520,72
4875	27/01/2020	825336-TE	NATALIA SANTOS LIMA	88/2020	R\$ 853,12
4876	27/01/2020	129204-AE	REGINA OLIVEIRA DE ASSUNCAO	122/2020	R\$ 593,50
4877	27/01/2020	1163420-TE	RILVANE CASTRO VIANA CHAVES	105/2020	R\$ 417,88
4878	27/01/2020	57977-ENF	RITA DE CASSIA MIRANDA ALMEIDA	102/2020	R\$ 1.873,30
4879	27/01/2020	587223-TE	ROSALIA DOS SANTOS SILVA	86/2020	R\$ 278,60
4880	27/01/2020	380191-TE	ROSIANE DO NASCIMENTO ARAUJO	77/2020	R\$ 680,16
4881	27/01/2020	280521-ENF	SILAS RIBEIRO DO NASCIMENTO	75/2020	R\$ 446,76
4882	27/01/2020	741981-TE	SILVANA CASTRO DA SILVA	106/2020	R\$ 254,32
4883	27/01/2020	336868-ENF	SYANNE KALYNNE CUTRIM COSTA	90/2020	R\$ 587,24
4884	27/01/2020	1062895-TE	TALITA MARIA AMORIM DA SILVA	96/2020	R\$ 417,90
4885	27/01/2020	834753-TE	TANIA REGINA FARIAS GUSMAO SILVA	72/2020	R\$ 780,39
4886	27/01/2020	773363-TE	TAYANA CAMPOS MIRANDA	58/2020	R\$ 649,20
4887	27/01/2020	38310-ENF	VALDETE MARIA CRUZ DE LIMA	84/2020	R\$ 1.109,50
4888	27/01/2020	384532-ENF	WILSON CARVALHO DA SILVA	112/2020	R\$ 1.498,64
4889	27/01/2020	148167-ENF	YANNE SORELLE MAGALHAES ABREU ALELAF	118/2020	R\$ 557,60
4890	28/01/2020	284635-ENF	ADRIANA RACHEL FRAGA DA SILVA VEIGA	137/2020	R\$ 587,24
4891	28/01/2020	590635-TE	CONCEICAO DE MARIA GOUVEIA DE JESUS	131/2020	R\$ 334,32
4892	28/01/2020	276588-ENF	JOAO CASTRO DE MATOS NETO	136/2020	R\$ 293,62
4893	28/01/2020	339007-TE	PATRICIA AMERICO TEIXEIRA DE OLIVEIRA SILVA	130/2020	R\$ 520,72
4894	28/01/2020	590755-TE	ROSANA DE JESUS COSTA	134/2020	R\$ 1.066,40
4895	28/01/2020	717514-TE	SILMA MARIA ARAUJO DOS SANTOS	135/2020	R\$ 853,12
4896	21/02/2020	430972-AE	ISIS IRENE DE ANDRADE AGUIAR	140/2020	R\$ 354,35
4897	21/02/2020	24733-TE	MARIA JOSE BEZERRA CASTRO	141/2020	R\$ 532,69
4898	02/03/2020	344415-ENF	ADRIANA MOURA DOS SANTOS	162/2020	R\$ 605,86
4899	02/03/2020	349777-TE	AILA MARIA SANTOS ALVES	172/2020	R\$ 689,80
4900	02/03/2020	343366-ENF	ALCINEIA PAIVA PEREIRA COSTA	145/2020	R\$ 284,60
4901	02/03/2020	699057-TE	CLEONICE DOS SANTOS SOUSA	184/2020	R\$ 354,16
4902	02/03/2020	479064-TE	DARLETE SILVA DOS SANTOS	156/2020	R\$ 516,16

DÍVIDAS ATIVAS NÃO EXCUTADASE NÃO QUITADAS

Data	Insc.	Nome	D.A	Valor	
4903	02/03/2020	1051495-TE	DELMARA DOS SANTOS FONTINELE	142/2020	R\$ 322,60
4904	02/03/2020	785212-TE	EDNA MARIA MENDES DA SILVA	174/2020	R\$ 395,85
4905	02/03/2020	415866-ENF	ELIDA DE JESUS PEREIRA SANTANA	151/2020	R\$ 284,60
4906	02/03/2020	829480-TE	ELINEUZA FERREIRA BUNA	158/2020	R\$ 689,80
4907	02/03/2020	102826-TE	ELISANGELA CLAUDIA VIANA PEREIRA	152/2020	R\$ 516,16
4908	02/03/2020	385004-ENF	ILANA PRICILA GONCALVES BARBOSA	164/2020	R\$ 906,68
4909	02/03/2020	339293-ENF	INARA DE FREITAS JINKINGS CARVALHO	179/2020	R\$ 1.211,72
4910	02/03/2020	1056731-TE	JANDERLEYA ROSA CARVALHO	160/2020	R\$ 339,44
4911	02/03/2020	395788-TE	JEDIANE VIEGAS DA SILVA	157/2020	R\$ 689,80
4912	02/03/2020	313043-ENF	JOSEANE SOUSA DA SILVA MENEZES	154/2020	R\$ 596,28
4913	02/03/2020	831875-TE	JOSELMA DE JESUS SOUSA	178/2020	R\$ 430,14
4914	02/03/2020	361757-TE	JOSIANE CARDOSO MONTEIRO	153/2020	R\$ 516,16
4915	02/03/2020	152761-TE	KATIANE CRISTINA DOS SANTOS FRANCA	146/2020	R\$ 516,16
4916	02/03/2020	992884-TE	LELIA MARIA COSTA SILVA	189/2020	R\$ 424,30
4917	02/03/2020	1064818-TE	LUANNA SERRA SOUZA	186/2020	R\$ 258,08
4918	02/03/2020	896639-TE	LUCIANA MENDONCA DA SILVA	159/2020	R\$ 687,36
4919	02/03/2020	996657-TE	LURDENILDE MACHADO NOGUEIRA	176/2020	R\$ 516,16
4920	02/03/2020	908245-TE	MARGA JOELMA BARROS DE CARVALHO	187/2020	R\$ 689,80
4921	02/03/2020	681976-TE	MARIA BENEDITA SANTOS SODRE	175/2020	R\$ 517,35
4922	02/03/2020	1077079-TE	MARIA DA CONCEICAO FERREIRA RODRIGUES	163/2020	R\$ 516,16
4923	02/03/2020	69744-TE	MARIA DAS GRACAS DOS SANTOS	188/2020	R\$ 339,44
4924	02/03/2020	502993-TE	MARIA DE JESUS REIS SOUSA	170/2020	R\$ 516,16
4925	02/03/2020	28898-TE	MARIA DOS SANTOS	171/2020	R\$ 645,20
4926	02/03/2020	391488-TE	MICHELLE DE JESUS FREITAS VIEIRA	147/2020	R\$ 424,30
4927	02/03/2020	450390-ENF	RAFIZA DE SOUSA GONCALVES ABRANTES	143/2020	R\$ 906,68
4928	02/03/2020	483746-ENF	RAYANE DE JESUS PINTO SA	173/2020	R\$ 596,28
4929	02/03/2020	1129180-TE	REGINA DOS SANTOS SILVA	165/2020	R\$ 282,88
4930	02/03/2020	406985-ENF	ROSA FRANCA SILVA	190/2020	R\$ 596,28
4931	02/03/2020	733022-TE	ROSA MARIA FERNANDES	155/2020	R\$ 347,54
4932	02/03/2020	391449-TE	ROSS ANNE COSTA PEREIRA	182/2020	R\$ 648,60
4933	02/03/2020	81748-TE	RUTEMARA PALHARES BATISTA	177/2020	R\$ 864,80
4934	02/03/2020	241952-TE	SILVILENE SANTOS PEREIRA SILVA	167/2020	R\$ 516,16
4935	02/03/2020	411623-ENF	SOLANGE SOCORRO FONSECA CARVALHAL	185/2020	R\$ 745,35
4936	02/03/2020	568501-TE	SUANA MILLEN BRUZACA MOTA	161/2020	R\$ 864,80
4937	02/03/2020	148163-ENF	UIARA REGINA SILVA DE LIMA	183/2020	R\$ 906,68
4938	02/03/2020	105702-TE	VERA LUCIA MAGALHAES ARAUJO	150/2020	R\$ 516,16
4939	02/03/2020	658148-TE	VIGREANNE LEET OLIVEIRA DOS SANTOS	148/2020	R\$ 339,44
4940	03/03/2020	183003-ENF	ANA CAROLINA CORREIA COSTA	210/2020	R\$ 906,68
4941	03/03/2020	945772-TE	ANA PAULA SILVA COSTA FONSECA	197/2020	R\$ 339,44
4942	03/03/2020	877200-TE	ANA ZIMA MOUZINHO DA SILVA	193/2020	R\$ 645,20
4943	03/03/2020	889429-TE	BERNARDETH DO ROSARIO CORREA SILVA	205/2020	R\$ 516,16
4944	03/03/2020	872863-TE	CAMILA MIRELLE FERREIRA CARNEIRO	194/2020	R\$ 689,80
4945	03/03/2020	724629-TE	CAROLINA ALVES COSTA	200/2020	R\$ 339,44
4946	03/03/2020	323484-TE	CLEISON DE SOUZA AVELAR	222/2020	R\$ 254,04
4947	03/03/2020	685228-TE	CLEUDIMAR AMORIM SILVA	223/2020	R\$ 516,16
4948	03/03/2020	435179-ENF	DARLENE MARA MORAES DE CARVALHO	234/2020	R\$ 233,76
4949	03/03/2020	840950-TE	EDINALVA DOS SANTOS OLIVEIRA	214/2020	R\$ 589,88
4950	03/03/2020	626663-TE	ELIZANGELA DA SILVA	233/2020	R\$ 516,16
4951	03/03/2020	150644-ENF	ELYSONIA CARNEIRO DOS SANTOS PEREIRA	217/2020	R\$ 1.211,72
4952	03/03/2020	462982-TE	IRISMAR MEIRELES BEZERRA	208/2020	R\$ 518,37
4953	03/03/2020	780023-TE	IVONE MARQUES	202/2020	R\$ 537,65
4954	03/03/2020	462765-ENF	JADENILCE TEIXEIRA SILVA	225/2020	R\$ 566,67
4955	03/03/2020	995088-TE	JANIA MARIA OLIVEIRA DE CARVALHO	192/2020	R\$ 516,16
4956	03/03/2020	1095840-TE	KLEUDILENE MADEIRA SANTOS	196/2020	R\$ 339,44
4957	03/03/2020	269072-ENF	MANOELA RIBEIRO RIBEIRO	237/2020	R\$ 284,60
4958	03/03/2020	52919-TE	MARIA DA CONCEICAO GOMES PEREIRA	220/2020	R\$ 689,80
4959	03/03/2020	292173-TE	MARIA DA CONCEICAO LIMA DA SILVA	230/2020	R\$ 862,25



DÍVIDAS ATIVAS NÃO EXCUTADASE NÃO QUITADAS

	Data	Insc.	Nome	D.A	Valor
4960	03/03/2020	374961-ENF	MAYARA LARISA SILVA GASPAR	198/2020	R\$ 680,01
4961	03/03/2020	158613-ENF	MEIREVANIA DA SILVA DE OLIVEIRA	219/2020	R\$ 901,32
4962	03/03/2020	992204-TE	NATANYELE DA SILVA CANTANHEDE	204/2020	R\$ 424,30
4963	03/03/2020	680804-TE	NELMA CONCEICAO DOS ANJOS FERREIRA	203/2020	R\$ 537,65
4964	03/03/2020	691079-TE	PAULA TAYNA MEDEIROS NUNES	199/2020	R\$ 516,16
4965	03/03/2020	610793-AE	PAULO HENRIQUE SOUZA SILVA	191/2020	R\$ 312,36
4966	03/03/2020	167794-TE	PAULO ROGERIO SOARES LOPES	227/2020	R\$ 689,80
4967	03/03/2020	874598-TE	PRISCILA CRISTINA NASCIMENTO MONTEIRO	212/2020	R\$ 689,80
4968	03/03/2020	218925-ENF	RAFAEL SILVA PEREIRA	221/2020	R\$ 908,79
4969	03/03/2020	950479-TE	RAIMUNDA NONATA CAMILO DOS SANTOS ALVES	231/2020	R\$ 645,20
4970	03/03/2020	724940-TE	ROSANGELA AZEVEDO SOARES	215/2020	R\$ 689,80
4971	03/03/2020	218972-ENF	SILVANDA COELHO DA COSTA BRAGA BARBOSA	236/2020	R\$ 901,32
4972	03/03/2020	241239-TE	SILVIA REGINA ALVES FEITOSA	211/2020	R\$ 527,80
4973	03/03/2020	254004-ENF	SUENIA SANTOS PAIXAO	216/2020	R\$ 906,68
4974	03/03/2020	688770-TE	VALDELICE SOUSA DOS SANTOS	201/2020	R\$ 516,16
4975	03/03/2020	336141-ENF	WASHINGTON DE JESUS COSTA RIBEIRO	228/2020	R\$ 596,28
4976	03/03/2020	111954-TE	ZENI SOUSA BAIMA	206/2020	R\$ 645,20
4977	04/03/2020	778153-TE	ADRIANA CARVALHO DOS SANTOS	268/2020	R\$ 516,16
4978	04/03/2020	118211-TE	AUREA DOS RAMOS DA SILVA	239/2020	R\$ 516,16
4979	04/03/2020	563020-TE	CRISTIANE GUSMAO CADETE	264/2020	R\$ 689,80
4980	04/03/2020	625055-TE	DORIANE DO SOCORRO MELO SILVA TORRES	254/2020	R\$ 516,16
4981	04/03/2020	276673-TE	ELIETE CARVALHO E SILVA	240/2020	R\$ 689,80
4982	04/03/2020	323711-ENF	FLAVIANA SILVA DA CUNHA	262/2020	R\$ 1.298,28
4983	04/03/2020	375270-TE	INGRID DA SILVA MONTEIRO	248/2020	R\$ 589,85
4984	04/03/2020	280510-ENF	JANAINA SILVA LOPES NASCIMENTO	256/2020	R\$ 906,68
4985	04/03/2020	375281-TE	JOCIANA BEZERRA SOARES	265/2020	R\$ 339,44
4986	04/03/2020	461467-AE	JOSELIO NASCIMENTO ARAUJO	257/2020	R\$ 593,40
4987	04/03/2020	533516-TE	LUIZA CIRA FERREIRA GRACA	247/2020	R\$ 862,24
4988	04/03/2020	997447-TE	MARIA ANTONIA DA SILVA MORAES	259/2020	R\$ 347,54
4989	04/03/2020	790415-TE	MARIA BARBARA BORGES	251/2020	R\$ 645,20
4990	04/03/2020	529409-ENF	MARIA JOSE COSTA ASSUNCAO ARRAIS	267/2020	R\$ 284,60
4991	04/03/2020	145451-TE	MARIA LUCINEIDE SOUZA COSTA	242/2020	R\$ 864,80
4992	04/03/2020	338482-ENF	MARIA SHIRLEY DE SOUSA FURTADO	244/2020	R\$ 284,60
4993	04/03/2020	1067114-TE	NATANAEL DELGADO DA SILVA	252/2020	R\$ 257,13
4994	04/03/2020	695193-TE	NATIANNE BARROS VELOSO	241/2020	R\$ 291,96
4995	04/03/2020	115166-TE	PEDRO THOMAZ SILVA COSTA	266/2020	R\$ 424,30
4996	04/03/2020	528025-ENF	RAYANE MAYRA FRANCA NOGUEIRA	253/2020	R\$ 284,60
4997	04/03/2020	661806-TE	SEBASTIANA ALVES DA SILVA	258/2020	R\$ 862,25
4998	04/03/2020	746127-TE	SINARA STEFANE DIAS	250/2020	R\$ 497,37
4999	04/03/2020	372907-ENF	TACIANA DIAS DOS ANJOS	260/2020	R\$ 769,30
5000	04/03/2020	556496-AE	TANIA MARIA CARVALHAL MIRANDA	249/2020	R\$ 632,96
5001	04/03/2020	167200-ENF	TECYA DE PAULA PINHEIRO ROCHA	261/2020	R\$ 908,79
5002	04/03/2020	1102312-TE	ZELENA SANTANA SANTOS SAGRADA	243/2020	R\$ 339,44

Valor Total: R\$ 2.750.251,35

JAIRO MUNIZ DA SILVA
Servidor Responsável

ITEM XI

Conciliações Bancárias e extratos bancários de todas as contas correntes, inclusive com saldo zero, de aplicações e de poupança do mês de dezembro a que se refere a prestação de contas e do mês de janeiro do exercício imediatamente posterior



EM BRANCO



Período: 12/2020

Conciliações Bancárias**Banco: Caixa Econômica****Conta Movimento** Ag: 1577 Conta Corrente: 138-0 Operação: 003**Conciliação realizada em: Dezembro/2020**

Total do Extrato Bancário:	R\$ 117.108,95
Total Contábil do Siscont.NET:	R\$ 117.108,95

Conta Movimento Invest. Ag: 1577 Conta Investimento: 138-0 Operação: 5948**Conciliação realizada em: Dezembro/2020**

Total do Extrato Bancário:	sem movimentação
Total Contábil do Siscont.NET:	sem movimentação

Arrecadação Sede Ag: 1577 Conta Corrente: 140-1 Operação: 003**Conciliação realizada em: Dezembro/2020**

Total do Extrato Bancário:	R\$ 10.085,28
Total Contábil do Siscont.NET:	R\$ 10.085,28

Arrecadação Sede Invest. Ag: 1577 Conta Investimento: 140-1 Operação: 5948**Conciliação realizada em: Dezembro/2020**

Total do Extrato Bancário:	R\$ 1,58
Total Contábil do Siscont.NET:	R\$ 1,58

Arrecadação Sub. Imperatriz Ag: 1577 Conta Corrente: 141-0 Operação: 003**Conciliação realizada em: Dezembro/2020**

Total do Extrato Bancário:	R\$ 4.562,63
Total Contábil do Siscont.NET:	R\$ 4.562,63

Arrecadação Sub. Imperatriz Invest. Ag: 1577 Conta Investimento: 141-0 Operação: 5948**Conciliação realizada em: Dezembro/2020**

Total do Extrato Bancário:	sem movimentação
Total Contábil do Siscont.NET:	sem movimentação



EM BRANCO

BB

**COREN/MA**

Conselho Regional de Enfermagem do Maranhão

CNPJ: 06.272.868/0001-27

Período: 12/2020

Conciliações Bancárias**BANCO DO BRASIL****Conta Arrecadação Ag: 3846-6 Conta Corrente: 8638-X****Conciliação realizada em: 31/12/2020**

Total do Extrato Bancário: R\$ 0,00

Total Contábil do Siscont.NET: R\$ 0,00

S PÚBLICO ABSOLUTO – ARRECAÇÃO Ag: 3846-6 Conta Investimento: 8638-X**Conciliação realizada em: 31/12/2020**

Total do Extrato Bancário: R\$ 589.807,91

Total Contábil do Siscont.NET: R\$ 589.807,91

PLATEC Ag: 3846-6 Conta Corrente: 8707-6**Conciliação realizada em: 31/12/2020**

Total do Extrato Bancário: R\$ 0,00

Total Contábil do Siscont.NET: R\$ 0,00

S PÚBLICO ABSOLUTO – PLATEC Ag: 3846-6 Conta Investimento: 8707-6**Conciliação realizada em: 31/12/2020**

Total do Extrato Bancário: R\$ 427.712,23

Total Contábil do Siscont.NET: R\$ 427.712,23

Movimentação Financeira Ag: 3846-6 Conta Corrente: 8790-4**Conciliação realizada em: 31/12/2020**

Total do Extrato Bancário: R\$ 4.484,17

Total Contábil do Siscont.NET: R\$ 4.484,17

S PÚBLICO ABSOLUTO - Movimentação Financeira Ag: 3846-6 Conta Investimento: 8790-4**Conciliação realizada em: 31/12/2020**

Total do Extrato Bancário: R\$ 172.586,33

Total Contábil do Siscont.NET: R\$ 172.586,33



COPIA

COPIA DE LA CARTA DE CANCELACION DEL SEGURO

EM BRANCO

COREN/MA

Conselho Regional de Enfermagem do Maranhão

CNPJ: 06.272.868/0001-27



Período: 12/2020

Conciliações Bancárias**BANCO DO BRASIL****Dívida Ativa** Ag: 3846-6 Conta Corrente: 8791-2**Conciliação realizada em: 31/12/2020**

Total do Extrato Bancário: R\$ 0,00

Total Contábil do Siscont.NET: R\$ 0,00

S PÚBLICO ABSOLUTO – Dívida Ativa Ag: 3846-6 Conta Investimento: 8791-2**Conciliação realizada em: 31/12/2020**

Total do Extrato Bancário: Sem Movimentação

Total Contábil do Siscont.NET: Sem Movimentação

Depósito Judicial Ag: 3846-6 Conta Corrente: 8792-0**Conciliação realizada em: 31/12/2020**

Total do Extrato Bancário: R\$ 630,06

Total Contábil do Siscont.NET: R\$ 630,06

S PÚBLICO ABSOLUTO – Depósito Judicial Ag: 3846-6 Conta Investimento: 8792-0**Conciliação realizada em: 31/12/2020**

Total do Extrato Bancário: Sem Movimentação

Total Contábil do Siscont.NET: Sem Movimentação

FUNAD 2020 Ag: 3846-6 Conta Corrente: 8903-6**Conciliação realizada em: 31/12/2020**

Total do Extrato Bancário: R\$ 0,00

Total Contábil do Siscont.NET: R\$ 0,00

S PÚBLICO ABSOLUTO - FUNAD 2020 Ag: 3846-6 Conta Investimento: 8903-6**Conciliação realizada em: 31/12/2020**

Total do Extrato Bancário: Sem Movimentação

Total Contábil do Siscont.NET: Sem Movimentação



AMPLIADA

EM BRANCO

SECRETARIA DE ECONOMIA E FINANÇAS
GOVERNO DO CEARÁ

1978



DEZEMBRO / 2020

**Caixa Econômica**

138-0 Conta Movimento
138-0 CAIXA FIC GIRO MPE RF REF DI LP

140-1 Arrecadação Sede
140-1 CAIXA FIC GIRO MPE RF REF DI LP

141-0 Arrecadação Imperatriz-MA
141-0 CAIXA FIC GIRO MPE RF REF DI LP

Banco do Brasil

8638-X Arrecadação BB
8638-X Investimento - Setor Público Adm Absoluto

8707-6 PLATEC
8707-6 PLATEC Investimento - Adm Absoluto

8790-4 Movimentação Financeira
8790-4 Mov. Financeira Investimento - Adm Absoluto

8791-2 Dívida Ativa
8791-2 Dívida Ativa Investimento

8792-0 Depósito Judicial
8792-0 Depósito Judicial Investimento

8903-6 FUNAD 2020
8903-6 FUNAD 2020 - INVESTIMENTO

Elaine Viegas de S. França
Contabilidade
CRC-MA 011666/O-4



EM BRANCO

Conselho Nacional de Meio Ambiente
CONAMA

>>P/ EXTRATO ALEM DO PERIODO INFORMADO, INFORME AS DATAS | EXTRATO
PAG: 001

AG: 1577 - CONCEICAO DOS MULATO OPER: 003 CONTA: 138-0
PERIODO: 01122020 ATE: 31122020 CGC: 06.272.868/0001-27

NOME: CONSELHO REG ENF COREN MA
LIMITE FLUTUANTE GIM: 0,00
LIMITE CHEQUE AZUL: 0,00
VLR.BLQ.JUDICIAL : 0,00

DATA MOVTO	NR.DOC	HISTORICO	V A L O R	S A L D O
11/12/2020	003960	DP DINH AG	882,24 C	117.195,95 C
11/12/2020	000141	T D DIN AG	1,50 D	117.194,45 C
17/12/2020	000020	MANUT CAD	36,50 D	117.157,95 C
28/12/2020	000000	MANUT CTA	49,00 D	117.108,95 C

SALDO EM 08/01/2021 R\$ 117.208,13 C

1 AJUDA F2 EXTRATO ANTERIOR F5 EXTRATO P.A.I. F7 VOLTAR PAG
F3 RETORNAR F4 POS.INVESTIMENTOS F6 RESUMO LIMITES F8 AVANCA PAG F12 FINALIZAR





EM BRANCO



>> PRIMEIRA PAGINA | EXTRATO

PAG: 001

AG: 1577 - CONCEICAO DOS MULATO OPER: 003 CONTA: 140-1
 PERIODO: 01122020 ATE: 31122020 CGC: 06.272.868/0001-27
 NOME: CONS REG ENFERMAGEM MA

LIMITE FLUTUANTE GIM: 0,00
 LIMITE CHEQUE AZUL: 0,00
 VLR.BLQ.JUDICIAL : 1.000,00

DATA MOVTO	NR.DOC	HISTORICO	V A L O R	S A L D O
02/12/2020	301120	COB COMPE	239,37 C	9.749,14 C
02/12/2020	011220	COB COMPE	6,39 D	9.742,75 C
07/12/2020	031220	COB COMPE	112,77 C	9.855,52 C
07/12/2020	041220	COB COMPE	2,13 D	9.853,39 C
07/12/2020	071220	COB BX 063	1,40 D	9.851,99 C
08/12/2020	081220	COB BX 063	0,70 D	9.851,29 C
10/12/2020	101220	COB BX 063	1,40 D	9.849,89 C
14/12/2020	101220	COB INTERN	50,54 C	9.900,43 C
14/12/2020	111220	COB INTERN	2,13 D	9.898,30 C
14/12/2020	141220	COB BX 063	0,70 D	9.897,60 C

SALDO EM 08/01/2021 R\$ 10.084,58 C

F1 AJUDA F2 EXTRATO ANTERIOR F5 EXTRATO P.A.I. F7 VOLTAR PAG
 F3 RETORNAR F4 POS.INVESTIMENTOS F6 RESUMO LIMITES F8 AVANCA PAG F12 FINALIZAR

>>P/ EXTRATO ALEM DO PERIODO INFORMADO, INFORME AS DATAS | EXTRATO

PAG: 002

AG: 1577 - CONCEICAO DOS MULATO OPER: 003 CONTA: 140-1
 PERIODO: 01122020 ATE: 31122020 CGC: 06.272.868/0001-27
 NOME: CONS REG ENFERMAGEM MA

LIMITE FLUTUANTE GIM: 0,00
 LIMITE CHEQUE AZUL: 0,00
 VLR.BLQ.JUDICIAL : 1.000,00

DATA MOVTO	NR.DOC	HISTORICO	V A L O R	S A L D O
15/12/2020	151220	COB BX 063	0,70 D	9.896,90 C
16/12/2020	161220	COB BX 063	0,70 D	9.896,20 C
21/12/2020	211220	COB BX 063	2,10 D	9.894,10 C
28/12/2020	000000	MANUT CTA	49,00 D	9.845,10 C
30/12/2020	003960	DP DINH AG	259,88 C	10.104,98 C
30/12/2020	301220	COB BX 063	18,20 D	10.086,78 C
/12/2020	000141	T D DIN AG	1,50 D	10.085,28 C

SALDO EM 08/01/2021 R\$ 10.084,58 C

F1 AJUDA F2 EXTRATO ANTERIOR F5 EXTRATO P.A.I. F7 VOLTAR PAG
 F3 RETORNAR F4 POS.INVESTIMENTOS F6 RESUMO LIMITES F8 AVANCA PAG F12 FINALIZAR



EM BRANCO

>> NAO HA LANCAMENTOS PARA O PERIODO | EXTRATO
PAG: 001

AG: 1577 - CONCEICAO DOS MULATO OPER: 003 CONTA: 141-0
PERIODO: 01122020 ATE: 31122020 CGC: 06.272.868/0001-27
NOME: CONS REG ENFERMAGEM MA LIMITE FLUTUANTE GIM: 0,00
LIMITE CHEQUE AZUL: 0,00
VLR.BLQ.JUDICIAL : 0,00
DATA MOVTO NR.DOC HISTORICO VALOR SALDO



SALDO EM 08/01/2021 R\$ 4.562,63 C

1 AJUDA F2 EXTRATO ANTERIOR F5 EXTRATO P.A.I. F7 VOLTAR PAG
F3 RETORNAR F4 POS.INVESTIMENTOS F6 RESUMO LIMITES F8 AVANCA PAG F12 FINALIZAR



EM BRANCO



Extrato conta corrente

G333061130705711005
06/01/2021 11:34:39



Cliente - Conta atual

Agência 3846-6
Conta corrente 8638-X CONSELHO R E COREN MA
Período do extrato 12 / 2020

Lançamentos

Dt. balancete	Dt. movimento	Ag. origem	Lote	Histórico	Documento	Valor R\$	Saldo
30/11/2020		0000	00000	000 Saldo Anterior			0,00 C
01/12/2020		0000	14020	624 Cobrança	113.361.000.018.447	138.415,63 C	
01/12/2020		0000	13020	124 Débito Serviço Cobrança	113.351.200.005.962	34.601,46 D	
01/12/2020		0000	13020	124 Tarifa Liquidação CBR	813.361.000.050.283	1.296,00 D	
01/12/2020		0000	00000	345 BB CP Admin Absoluto	69	102.518,17 D	0,00 C
02/12/2020		0000	14020	624 Cobrança	113.371.000.011.588	21.750,39 C	
02/12/2020		0000	13020	124 Débito Serviço Cobrança	113.361.200.007.112	5.437,21 D	
02/12/2020		0000	13020	124 Tarifa Liquidação CBR	813.371.000.045.691	190,80 D	
02/12/2020		0000	00000	345 BB CP Admin Absoluto	69	16.122,38 D	0,00 C
03/12/2020		0000	14020	624 Cobrança	113.381.000.017.135	24.360,43 C	
03/12/2020		3846	99015	470 Transferência enviada	553.846.000.008.790	100.000,00 D	
				03/12 3846 8790-4 COREN MOVIMENT			
03/12/2020		0000	13020	124 Débito Serviço Cobrança	113.371.100.012.929	6.089,67 D	
03/12/2020		0000	13020	124 Tarifa Liquidação CBR	813.381.000.042.836	225,00 D	
03/12/2020		0000	00000	855 BB CP Admin Absoluto	69	81.954,24 C	0,00 C
04/12/2020		0000	14020	624 Cobrança	113.391.000.018.601	17.794,71 C	
04/12/2020		0000	13020	124 Débito Serviço Cobrança	113.381.200.006.621	4.448,40 D	
04/12/2020		0000	13020	124 Tarifa Liquidação CBR	813.391.000.043.300	151,20 D	
04/12/2020		0000	00000	345 BB CP Admin Absoluto	69	13.195,11 D	0,00 C
07/12/2020		2645	99020	870 Transferência recebida	602.645.000.041.448	193,65 C	
				05/12 2645 41448-4 LETICIA C MONT			
07/12/2020		0000	14020	624 Cobrança	113.421.000.019.518	20.501,08 C	
07/12/2020		0000	13020	124 Débito Serviço Cobrança	113.391.200.006.052	5.124,97 D	
07/12/2020		0000	13020	124 Tarifa Liquidação CBR	813.421.000.047.524	178,20 D	
07/12/2020		0000	00000	345 BB CP Admin Absoluto	69	15.391,56 D	0,00 C
08/12/2020		0000	14020	624 Cobrança	113.431.000.016.739	29.599,82 C	
08/12/2020		0000	13020	124 Débito Serviço Cobrança	113.421.200.006.953	7.399,46 D	
08/12/2020		0000	13020	124 Tarifa Liquidação CBR	813.431.000.051.452	262,80 D	
08/12/2020		0000	00000	345 BB CP Admin Absoluto	69	21.937,56 D	0,00 C
09/12/2020		0000	14020	624 Cobrança	113.441.000.016.938	15.555,59 C	
09/12/2020		0000	13020	124 Débito Serviço Cobrança	113.431.200.008.218	3.888,67 D	
09/12/2020		0000	13020	124 Tarifa Liquidação CBR	813.441.000.044.813	120,60 D	
09/12/2020		0000	00000	345 BB CP Admin Absoluto	69	11.546,32 D	0,00 C
10/12/2020		0000	14020	624 Cobrança	113.451.000.010.296	25.211,54 C	
10/12/2020		0000	13020	124 Débito Serviço Cobrança	113.441.200.006.703	6.302,50 D	
10/12/2020		0000	13020	124 Tarifa Liquidação CBR	813.451.000.045.995	212,40 D	
10/12/2020		0000	00000	345 BB CP Admin Absoluto	69	18.696,64 D	0,00 C
11/12/2020		0000	14020	624 Cobrança	113.461.000.018.715	25.530,32 C	



11/12/2020	0000	13020	124 Débito Serviço Cobrança	113.451.200.013.571	6.382,24 D	
11/12/2020	0000	13020	124 Tarifa Liquidação CBR	813.461.000.050.988	192,60 D	
11/12/2020	0000	00000	345 BB CP Admin Absoluto	69	18.955,48 D	0,00 C
14/12/2020	0000	14020	624 Cobrança	113.491.000.018.798	17.930,30 C	
14/12/2020	0000	13020	124 Débito Serviço Cobrança	113.461.100.012.809	4.482,31 D	
14/12/2020	0000	13020	124 Tarifa Liquidação CBR	813.491.000.047.324	136,80 D	
14/12/2020	0000	00000	345 BB CP Admin Absoluto	69	13.311,19 D	0,00 C
15/12/2020	0000	14020	624 Cobrança	113.501.000.017.954	23.876,43 C	
15/12/2020	0000	13020	124 Débito Serviço Cobrança	113.491.200.006.355	5.968,80 D	
15/12/2020	0000	13020	124 Tarifa Liquidação CBR	813.501.000.050.096	167,40 D	
15/12/2020	0000	00000	345 BB CP Admin Absoluto	69	17.740,23 D	0,00 C
16/12/2020	0000	14020	624 Cobrança	113.511.000.017.556	19.092,43 C	
16/12/2020	0000	13020	124 Débito Serviço Cobrança	113.501.100.012.609	4.772,80 D	
16/12/2020	0000	13020	124 Tarifa Liquidação CBR	813.511.000.049.084	165,60 D	
16/12/2020	0000	00000	345 BB CP Admin Absoluto	69	14.154,03 D	0,00 C
17/12/2020	0000	14020	624 Cobrança	113.521.000.017.244	19.772,22 C	
17/12/2020	0000	13020	124 Débito Serviço Cobrança	113.511.200.006.737	4.942,75 D	
17/12/2020	0000	13020	124 Tarifa Liquidação CBR	813.521.000.043.902	174,60 D	
17/12/2020	0000	00000	345 BB CP Admin Absoluto	69	14.654,87 D	0,00 C
18/12/2020	0000	14020	624 Cobrança	113.531.000.011.030	18.576,54 C	
18/12/2020	3846	99015	470 Transferência enviada 18/12 3846 8790-4 COREN MOVIMENT	553.846.000.008.790	200.000,00 D	
18/12/2020	3846	99015	470 Transferência enviada 18/12 3846 8790-4 COREN MOVIMENT	553.846.000.008.790	50.000,00 D	
18/12/2020	3846	99015	470 Transferência enviada 18/12 3846 8790-4 COREN MOVIMENT	553.846.000.008.790	100.000,00 D	
18/12/2020	0000	13020	124 Débito Serviço Cobrança	113.521.100.012.219	4.643,82 D	
18/12/2020	0000	13020	124 Tarifa Liquidação CBR	813.531.000.041.836	172,80 D	
18/12/2020	0000	00000	855 BB CP Admin Absoluto	69	336.240,08 C	0,00 C
21/12/2020	0000	14020	624 Cobrança	113.561.000.011.191	26.790,65 C	
21/12/2020	0000	13020	124 Débito Serviço Cobrança	113.531.200.006.614	6.697,31 D	
21/12/2020	0000	13105	144 Transferência Agendada 18/12 3846 8790-4 COREN MOVIMENT	384.600.000.008.790	150.000,00 D	
21/12/2020	0000	13105	144 Transferência Agendada 18/12 3846 8790-4 COREN MOVIMENT	384.600.000.008.790	100.000,00 D	
21/12/2020	0000	13020	124 Tarifa Liquidação CBR	813.561.000.045.446	189,00 D	
21/12/2020	0000	00000	855 BB CP Admin Absoluto	69	230.095,66 C	0,00 C
22/12/2020	0000	14020	624 Cobrança	113.571.000.018.334	37.811,91 C	
22/12/2020	0000	13020	124 Débito Serviço Cobrança	113.561.200.003.125	9.452,41 D	
22/12/2020	0000	13020	124 Tarifa Liquidação CBR	813.571.000.050.186	307,80 D	
22/12/2020	0000	00000	345 BB CP Admin Absoluto	69	28.051,70 D	0,00 C
23/12/2020	0000	14020	624 Cobrança	113.581.000.017.641	18.067,81 C	
23/12/2020	0000	13020	124 Débito Serviço Cobrança	113.571.200.007.113	4.516,70 D	
23/12/2020	0000	13020	124 Tarifa Liquidação CBR	813.581.000.042.294	153,00 D	
23/12/2020	0000	00000	345 BB CP Admin Absoluto	69	13.398,11 D	0,00 C
24/12/2020	0000	14020	624 Cobrança	113.591.000.014.605	13.728,06 C	
24/12/2020	0000	13020	124 Débito Serviço Cobrança	113.581.200.006.643	3.431,78 D	
24/12/2020	0000	13020	124 Tarifa Liquidação CBR	813.591.000.031.719	135,00 D	
24/12/2020	0000	00000	345 BB CP Admin Absoluto	69	10.161,28 D	0,00 C

28/12/2020	0000	14020	624 Cobrança	113.631.000.018.929	7.653,37 C	
28/12/2020	0000	13020	124 Débito Serviço Cobrança	113.591.100.011.096	1.913,23 D	
28/12/2020	0000	13020	124 Tarifa Liquidação CBR	813.631.000.035.990	66,60 D	5.673,54 C
29/12/2020	0000	14020	624 Cobrança	113.641.000.018.126	26.160,61 C	
29/12/2020	0000	13020	124 Débito Serviço Cobrança	113.631.200.005.413	6.539,73 D	
29/12/2020	0000	13020	124 Tarifa Liquidação CBR	813.641.000.045.547	219,60 D	
29/12/2020	0000	00000	345 BB CP Admin Absoluto	69	25.074,82 D	0,00 C
30/12/2020	0000	14020	624 Cobrança	113.651.000.009.998	27.209,18 C	
30/12/2020	0000	13020	124 Débito Serviço Cobrança	113.641.200.006.854	6.801,80 D	
30/12/2020	0000	13020	124 Tarifa Liquidação CBR	813.651.000.038.964	246,60 D	
30/12/2020	0000	00000	345 BB CP Admin Absoluto	69	20.160,78 D	0,00 C
31/12/2020	0000	14020	624 Cobrança	113.661.000.014.014	45.967,51 C	
31/12/2020	0000	13020	124 Débito Serviço Cobrança	113.651.200.006.537	11.491,02 D	
31/12/2020	0000	13020	124 Tarifa Liquidação CBR	813.661.000.028.923	406,80 D	
31/12/2020	0000	00000	345 BB CP Admin Absoluto	69	34.069,69 D	
31/12/2020	0000	00000	999 S A L D O			0,00 C

Transação efetuada com sucesso por: JD021939 LETICIA RAYANE SILVA MENDES.





EM BRANCO



Consultas - Investimentos Fundos - Mensal

G3312016470373111
20/01/2021 16:59:20



Cliente

Agência 3846-6
Conta 8638-X CONSELHO R E COREN MA
Mês/ano referência DEZEMBRO/2020

S PUBLICO ABSOLUTO - CNPJ: 4.061.762/0001-59

Data	Histórico	Valor	Valor IR Prej. Comp.	Valor IOF	Quantidade cotas	Valor cota	Saldo cotas
30/11/2020	SALDO ANTERIOR	828.353,20			104.165,246794		
01/12/2020	APLICAÇÃO	102.518,17			12.891,161015	7,952594020	117.056,407809
02/12/2020	APLICAÇÃO	16.122,38			2.027,241627	7,952865501	119.083,649436
03/12/2020	RESGATE	81.954,24			10.304,631549	7,953146079	108.779,017887
	Aplicação 16/09/2020	11.607,47			1.459,481622		
	Aplicação 17/09/2020	10.223,94			1.285,521933		
	Aplicação 18/09/2020	10.567,63			1.328,736015		
	Aplicação 21/09/2020	10.764,09			1.353,438215		
	Aplicação 24/09/2020	25.123,38			3.158,923589		
	Aplicação 25/09/2020	11.586,74			1.456,874987		
	Aplicação 29/09/2020	2.080,99			261,655188		
04/12/2020	APLICAÇÃO	13.195,11			1.659,051534	7,953405740	110.438,069421
07/12/2020	APLICAÇÃO	15.391,56			1.935,148318	7,953684922	112.373,217739
08/12/2020	APLICAÇÃO	21.937,56			2.758,067521	7,953960457	115.131,285260
09/12/2020	APLICAÇÃO	11.546,32			1.451,592537	7,954243151	116.582,877797
10/12/2020	APLICAÇÃO	18.696,64			2.350,444137	7,954513660	118.933,321934
11/12/2020	APLICAÇÃO	18.955,48			2.382,909917	7,954761470	121.316,231851
14/12/2020	APLICAÇÃO	13.311,19			1.673,287023	7,955114584	122.989,518874
15/12/2020	APLICAÇÃO	17.740,23			2.229,964334	7,955387325	125.219,483208
16/12/2020	APLICAÇÃO	14.154,03			1.779,115962	7,955653423	126.998,599170
17/12/2020	APLICAÇÃO	14.654,87			1.842,007875	7,955921468	128.840,607045
18/12/2020	RESGATE	336.240,08			42.261,527555	7,956174314	86.579,079490
	Aplicação 29/09/2020	30.694,62			3.857,961959		
	Aplicação 01/10/2020	68.536,85			8.614,297778		
	Aplicação 02/10/2020	12.740,19			1.601,295725		
	Aplicação 05/10/2020	14.454,28			1.816,736884		
	Aplicação 06/10/2020	18.797,63			2.362,646999		
	Aplicação 07/10/2020	21.613,95			2.716,625417		
	Aplicação 08/10/2020	35.184,09			4.422,237217		
	Aplicação 09/10/2020	43.968,40			5.526,324866		
	Aplicação 13/10/2020	13.483,08			1.694,668384		
	Aplicação 14/10/2020	17.175,84			2.158,806983		
	Aplicação 16/10/2020	12.710,19			1.597,525122		
	Aplicação 19/10/2020	13.104,27			1.647,056746		
	Aplicação 20/10/2020	11.787,31			1.481,529419		
	Aplicação 21/10/2020	11.541,10			1.450,584529		
	Aplicação 22/10/2020	10.448,28			1.313,229527		
21/12/2020	RESGATE	230.095,66			28.919,379433	7,956452196	57.659,700057
	Aplicação 22/10/2020	3.796,31			477,136508		
	Aplicação 23/10/2020	13.357,44			1.678,818861		
	Aplicação 26/10/2020	14.259,15			1.792,149076		
	Aplicação 27/10/2020	26.484,02			3.328,621309		
	Aplicação 29/10/2020	23.241,55			2.921,094577		
	Aplicação 30/10/2020	21.186,21			2.662,770787		
	Aplicação 03/11/2020	37.398,38			4.700,383531		
	Aplicação 04/11/2020	73.026,43			9.178,265795		
	Aplicação 05/11/2020	17.346,17			2.180,138989		
22/12/2020	APLICAÇÃO	28.051,70			3.525,527364	7,956738694	61.185,227421
23/12/2020	APLICAÇÃO	13.398,11			1.683,810764	7,957016477	62.869,038185
24/12/2020	APLICAÇÃO	10.161,28			1.276,977641	7,957288891	64.146,015826
29/12/2020	APLICAÇÃO	25.074,82			3.150,961005	7,957832534	67.296,976831
30/12/2020	APLICAÇÃO	20.160,78			2.533,364919	7,958103408	69.830,341750
31/12/2020	APLICAÇÃO	34.069,69			4.280,969033	7,958406084	74.111,310783

31/12/2020 SALDO ATUAL 589.807,91 74.111,310783 74.111,310783

Resumo do mês

SALDO ANTERIOR	828.353,20
APLICAÇÕES (+)	409.139,92
RESGATES (-)	648.289,98
RENDIMENTO BRUTO (+)	604,77
IMPOSTO DE RENDA (-)	0,00
IOF (-)	0,00
RENDIMENTO LÍQUIDO	604,77
SALDO ATUAL =	589.807,91

Valor da Cota

30/11/2020	7,952299072
31/12/2020	7,958406084

Rentabilidade

No mês	0,0767
No ano	1,7289
Últimos 12 meses	1,7289

Transação efetuada com sucesso por: JE679404 TEODORA CUNHA SILVA ALVES.

Serviço de Atendimento ao Consumidor - SAC 0800 729 0722

Ouvidoria BB 0800 729 5678
Para deficientes auditivos 0800 729 0088





Extrato conta corrente



G3382017299509331
20/01/2021 17:36:57

Cliente - Conta atual

Agência 3846-6
Conta corrente 8707-6 COREN PLATEC
Período do extrato 01/12/2020 até 31/12/2020

Lançamentos							
Dt. movimento	Dt. balancete	Ag. origem	Lote	Histórico	Documento	Valor R\$	Saldo
25/11/2020		0000	00000	000 Saldo Anterior			0,00 C
31/12/2020		0000	00000	999 S A L D O			0,00 C

OBSERVAÇÕES :

Transação efetuada com sucesso por: JE679404 TEODORA CUNHA SILVA ALVES.

Serviço de Atendimento ao Consumidor - SAC 0800 729 0722

Ouvidoria BB 0800 729 5678

Para deficientes auditivos 0800 729 0088



EM BRANCO



Consultas - Investimentos Fundos - Mensal

G3322017081175121
20/01/2021 17:12:01



Ciente
Agência 3846-6
Conta 8707-6 COREN PLATEC
Mês/ano referência DEZEMBRO/2020

S PUBLICO ABSOLUTO - CNPJ: 4.061.762/0001-59							
Data	Histórico	Valor	Valor IR Prej. Comp.	Valor IOF	Quantidade cotas	Valor cota	Saldo cotas
30/11/2020	SALDO ANTERIOR	427.384,02			53.743,454332		
31/12/2020	SALDO ATUAL	427.712,23			53.743,454332		53.743,454332

Resumo do mês	
SALDO ANTERIOR	427.384,02
APLICAÇÕES (+)	0,00
RESGATES (-)	0,00
RENDIMENTO BRUTO (+)	328,21
IMPOSTO DE RENDA (-)	0,00
IOF (-)	0,00
RENDIMENTO LÍQUIDO	328,21
SALDO ATUAL =	427.712,23

Valor da Cota	
30/11/2020	7,952299072
31/12/2020	7,958406084

Rentabilidade	
No mês	0,0767
No ano	1,7289
Últimos 12 meses	1,7289

Transação efetuada com sucesso por: JE679404 TEODORA CUNHA SILVA ALVES.

Serviço de Atendimento ao Consumidor - SAC 0800 729 0722

Ouvidoria BB 0800 729 5678
Para deficientes auditivos 0800 729 0088



Faculdade de Educação - Universidade de Coimbra



Handwritten text, likely a list or table, with several columns and rows of illegible entries.

EM BRANCO

Faint text at the bottom left, possibly a footer or page number.

Faint text at the bottom right, possibly a footer or page number.



Extrato conta corrente

G3382017299509331
20/01/2021 17:38:52



Cliente - Conta atual

Agência 3846-6
Conta corrente 8790-4 COREN MOVIMENT FINANCEIRA
Período do extrato 01/12/2020 até 31/12/2020

Lançamentos

Dt. movimento	Dt. balancete	Histórico	Documento	Valor R\$	Saldo
30/11/2020		Saldo Anterior			0,00 C
01/12/2020		+ TED Transf.Eletr.Disponiv 237 0721 012834066000166 PROTEGE ALARM	120.101	528,49 D	
01/12/2020		+ Tar DOC/TED Eletrônico Cobrança referente 01/12/2020	803.361.100.041.932	10,45 D	
01/12/2020		BB CP Admin Absoluto	69	10.000,00 C	9.461,06 C
02/12/2020		+ Pagamento de Boleto BANCO DO BRASIL	120.201	21,51 D	9.439,55 C
03/12/2020		+ Transferência recebida 03/12 3846 8638-X CONSELHO R E C	553.846.000.008.638	100.000,00 C	
03/12/2020		+ Transferência enviada 03/12 1183 55002-7 Y G C V P A E I	551.183.000.055.002	522,50 D	
03/12/2020		+ Transferência enviada 03/12 1611 33431-6 ANTONIA C S PE	551.611.000.033.431	1.950,00 D	
03/12/2020		+ Transferência enviada 03/12 1611 38473-9 JANNE MARQUES	551.611.000.038.473	750,00 D	
03/12/2020		+ Transferência enviada 03/12 1912 3401-0 PORTO SEGURO C	551.912.000.003.401	5.365,75 D	
03/12/2020		+ Transferência enviada 03/12 2645 41842-0 MARDIMA SERV V	552.645.000.041.842	727,79 D	
03/12/2020		+ Transferência enviada 03/12 2953 61072-0 TAMIRES L S P	552.953.000.061.072	600,00 D	
03/12/2020		+ Transferência enviada 03/12 2954 59352-4 BARBARA M S O	552.954.000.059.352	600,00 D	
03/12/2020		Pagamentos Diversos	29.861	2.402,42 D	
03/12/2020		Folha de Pagamento	29.862	53.832,31 D	
03/12/2020		+ Pagamento de Boleto M M PEREIRA MATOS E CIA LTDA M	120.301	4.000,00 D	
03/12/2020		+ Pagamento de Boleto INCORP TECHNOLOGY INFORMATICA	120.302	2.083,33 D	
03/12/2020		+ Pagamento de Boleto INCORP TECHNOLOGY INFORMATICA	120.303	2.666,66 D	
03/12/2020		BB CP Admin Absoluto	69	33.938,79 D	0,00 C
04/12/2020		+ Impostos RFB- DARF PRETO CALCULADO	120.401	130,20 D	
04/12/2020		+ INSS Arrecadação GPS- Ident.: 27366042000105 - 11/2020	120.402	95,31 D	
04/12/2020		+ Pagamento de Boleto BANCO DO BRASIL	120.403	43,32 D	
04/12/2020		+ INSS Arrecadação GPS- Ident.: 5564043000113 - 11/2020	120.404	287,22 D	
04/12/2020		+ Pagamento de Boleto BANCO DO BRASIL	120.405	52,22 D	
04/12/2020		BB CP Admin Absoluto	69	10.000,00 C	9.391,73 C
07/12/2020		+ TED Transf.Eletr.Disponiv 104 1307 02738366333 ARLAN AICON SOUSA	120.701	1.077,35 D	
07/12/2020		+ TED Transf.Eletr.Disponiv 341 0365 005564043000113 MASTER CONSTR	120.702	2.271,63 D	
07/12/2020		+ TED Transf.Eletr.Disponiv 237 1180 030302631000126 ELLO EMPREEND	120.703	95,00 D	
07/12/2020		+ TED Transf.Eletr.Disponiv 104 0027 55065899304 MARIA FRANCISCA D	120.704	600,00 D	
07/12/2020		+ TED Transf.Eletr.Disponiv	120.705	1.247,61 D	



033 4635 020217208000174 GOLDI SERVICO				
07/12/2020	+ Tar DOC/TED Eletrônico	823.421.200.156.765	10,45 D	
	Cobrança referente 07/12/2020			
07/12/2020	+ Tar DOC/TED Eletrônico	823.421.200.156.766	10,45 D	
	Cobrança referente 07/12/2020			
07/12/2020	+ Tar DOC/TED Eletrônico	823.421.200.156.767	10,45 D	
	Cobrança referente 07/12/2020			
07/12/2020	+ Tar DOC/TED Eletrônico	823.421.200.156.768	10,45 D	
	Cobrança referente 07/12/2020			
07/12/2020	+ Tar DOC/TED Eletrônico	823.421.200.156.769	10,45 D	4.047,89 C
	Cobrança referente 07/12/2020			
09/12/2020	+ Pagamento de Boleto	120.901	297,00 D	
	PREFEITURA SÃO LUIS			
09/12/2020	+ Pagamento de Boleto	120.902	647,25 D	3.103,64 C
	PREFEITURA SÃO LUIS			
10/12/2020	+ Transferência enviada	550.020.000.035.109	4.978,00 D	
	10/12 0020 35109-1 TECHNOCOPY E S			
10/12/2020	+ TED Transf.Eletr.Disponiv	121.001	1.432,26 D	
	104 2525 026585506000101 VOAR TURISMO			
10/12/2020	+ Pgto conta água	121.002	54,05 D	
	SAAE SERV AUT AGUA ESGOTO			
10/12/2020	+ TED Transf.Eletr.Disponiv	121.003	680,40 D	
	104 0618 015300351000195 EXATA DO BRAS			
10/12/2020	+ Pagto conta telefone	121.004	421,23 D	
	TELEMAR RJ (OI FIXO)			
10/12/2020	+ Impostos	121.005	406,98 D	
	RFB- DARF PRETO CALCULADO			
10/12/2020	+ Pagto conta telefone	121.006	286,12 D	
	TELEMAR RJ (OI FIXO)			
10/12/2020	+ Pagto conta telefone	121.007	166,36 D	
	TELEMAR RJ (OI FIXO)			
10/12/2020	+ Pagto conta telefone	121.008	168,67 D	
	TELEMAR RJ (OI FIXO)			
10/12/2020	+ Pagto conta telefone	121.009	207,12 D	
	TELEMAR RJ (OI FIXO)			
10/12/2020	+ Tar DOC/TED Eletrônico	823.451.200.201.855	10,45 D	
	Cobrança referente 10/12/2020			
10/12/2020	+ Tar DOC/TED Eletrônico	823.451.200.201.856	10,45 D	
	Cobrança referente 10/12/2020			
10/12/2020	BB CP Admin Absoluto	69	10.000,00 C	4.281,55 C
11/12/2020	+ Transferência enviada	550.020.000.029.012	4.500,00 D	
	11/12 0020 29012-2 JAILSON ANDRAD			
11/12/2020	+ Transferência enviada	552.953.000.061.072	600,00 D	
	11/12 2953 61072-0 TAMIRES L S P			
11/12/2020	+ Transferência enviada	552.954.000.059.352	600,00 D	
	11/12 2954 59352-4 BARBARA M S O			
11/12/2020	+ Transferência enviada	553.083.000.015.235	188,28 D	
	11/12 3083 15235-8 ANDRE SILVA 44			
11/12/2020	+ Impostos	121.101	108,63 D	
	RFB- DARF PRETO CALCULADO			
11/12/2020	+ TED Transf.Eletr.Disponiv	121.102	838,87 D	
	237 0721 012834066000166 PROTEGE ALARM			
11/12/2020	+ Pagamento de Boleto	121.103	2.083,33 D	
	INCORP TECHNOLOGY INFORMATICA			
11/12/2020	+ Pagamento de Boleto	121.104	2.666,66 D	
	INCORP TECHNOLOGY INFORMATICA			
11/12/2020	+ Pagamento de Boleto	121.105	2.430,00 D	
	M M PEREIRA MATOS E CIA LTDA M			
11/12/2020	+ Tar DOC/TED Eletrônico	863.461.100.132.016	10,45 D	
	Cobrança referente 11/12/2020			
11/12/2020	BB CP Admin Absoluto	69	10.000,00 C	255,33 C
14/12/2020	+ Pagamento de Boleto	121.401	34,13 D	221,20 C
	BANCO DO BRASIL			
15/12/2020	+ Transferência enviada	550.020.000.035.109	4.978,00 D	
	15/12 0020 35109-1 TECHNOCOPY E S			

15/12/2020	+ Transferência enviada 15/12 2645 41842-0 MARDIMA SERV V	552.645.000.041.842	11.673,37 D	
15/12/2020	+ Pagamento de Boleto PREFEITURA SÃO LUIS	121.501	524,00 D	
15/12/2020	+ Impostos RFB- DARF PRETO CALCULADO	121.502	29,86 D	
15/12/2020	+ Impostos RFB- DARF PRETO CALCULADO	121.503	43,96 D	
15/12/2020	+ Impostos RFB- DARF PRETO CALCULADO	121.504	17,36 D	
15/12/2020	+ Impostos RFB- DARF PRETO CALCULADO	121.505	17,60 D	
15/12/2020	+ Impostos RFB- DARF PRETO CALCULADO	121.506	21,61 D	
15/12/2020	+ Pagamento de Boleto ECT DEGER - DR 72 SPM	121.507	3.193,72 D	
15/12/2020	+ Pagamento de Boleto TICKET SOLUCOES HDFGT S/A	121.508	512,42 D	
15/12/2020	BB CP Admin Absoluto	69	20.790,70 C	0,00 C
16/12/2020	+ Transferência enviada 16/12 0020 29012-2 JAILSON ANDRAD	550.020.000.029.012	720,00 D	
16/12/2020	+ Transferência enviada 16/12 1611 33431-6 ANTONIA C S PE	551.611.000.033.431	1.530,00 D	
16/12/2020	+ Transferência enviada 16/12 1611 38473-9 JANNE MARQUES	551.611.000.038.473	1.200,00 D	
16/12/2020	+ Transferência enviada 16/12 1611 100129-9 RAIMUNDO RENAT	551.611.000.100.129	900,00 D	
16/12/2020	+ Transferência enviada 16/12 1639 13818-5 KHEILA AZEVEDO	551.639.000.013.818	1.200,00 D	
16/12/2020	+ Transferência enviada 16/12 2581 19979-6 ADRIANA CARVAL	552.581.000.019.979	900,00 D	
16/12/2020	+ Impostos RFB- DARF PRETO CALCULADO	121.601	333,30 D	
16/12/2020	+ Impostos RFB- DARF PRETO CALCULADO	121.602	14,18 D	
16/12/2020	+ Impostos RFB- DARF PRETO CALCULADO	121.603	23,40 D	
16/12/2020	+ Pagamento de Boleto BANCO DO BRASIL	121.605	1.389,68 D	
16/12/2020	+ INSS Arrecadação GPS- Ident.: 27366042000105 - 12/2020	121.606	1.528,66 D	
16/12/2020	+ INSS Arrecadação GPS- Ident.: 27366042000105 - 12/2020	121.607	1.528,66 D	
16/12/2020	+ Pagamento de Boleto PROTEGES ALARMES	121.608	838,87 D	
16/12/2020	+ TED Transf.Eletr.Disponiv 104 0823 84515511734 WILTON JOSE PATRI	121.609	390,00 D	
16/12/2020	+ Pagamento de Boleto IMPrensa NACIONAL	121.610	5.000,00 D	
16/12/2020	+ TED Transf.Eletr.Disponiv 341 0365 005564043000113 MASTER CONSTR	121.611	4.920,21 D	
16/12/2020	+ TED Transf.Eletr.Disponiv 341 0365 006172384000106 VIACOM NEXT G	121.612	1.183,10 D	
16/12/2020	+ Transferência Agendada 15/12 2645 41842-0 MARDIMA SERV V	264.500.000.041.842	11.673,37 D	
16/12/2020	+ Tar DOC/TED Eletrônico Cobrança referente 16/12/2020	893.511.100.060.125	10,45 D	
16/12/2020	+ Tar DOC/TED Eletrônico Cobrança referente 16/12/2020	893.511.100.060.126	10,45 D	
16/12/2020	+ Tar DOC/TED Eletrônico Cobrança referente 16/12/2020	893.511.100.060.127	10,45 D	
16/12/2020	BB CP Admin Absoluto	69	35.304,78 C	0,00 C
17/12/2020	+ Transferência enviada 17/12 1414 55773-0 RAYLANA DE MED	551.414.000.055.773	400,00 D	
17/12/2020	+ Transferência enviada	551.611.000.033.431	900,00 D	





	17/12/2020	17/12 1611 33431-6 ANTONIA C S PE			
		+ Transferência enviada	551.638.000.067.963	1.200,00 D	
	17/12/2020	17/12 1638 67963-1 EMMANUELI IRAC			
		+ Transferência enviada	552.953.000.061.072	600,00 D	
	17/12/2020	17/12 2953 61072-0 TAMIRES L S P			
		+ Transferência enviada	552.954.000.059.352	600,00 D	
	17/12/2020	17/12 2954 59352-4 BARBARA M S O			
		+ Transferência enviada	552.972.000.038.690	8,41 D	
	17/12/2020	17/12 2972 38690-1 SOLANGE DE DEU			
		+ Transferência enviada	553.083.000.015.235	261,50 D	
	17/12/2020	17/12 3083 15235-8 ANDRE SILVA 44			
		+ Pagamento de Boleto	121.701	646,00 D	
	17/12/2020	CAIXA ECONOMICA FEDERAL			
		+ Pagamento de Boleto	121.702	34,13 D	
	17/12/2020	BANCO DO BRASIL			
		+ Pagamento de Boleto	121.703	113,11 D	
	17/12/2020	BANCO DO BRASIL			
		+ INSS Arrecadação	121.704	296,32 D	
	17/12/2020	GPS- Ident.: 5564043000113 - 12/2020			
		+ INSS Arrecadação	121.705	296,32 D	
	17/12/2020	GPS- Ident.: 5564043000113 - 12/2020			
		+ INSS Arrecadação	121.706	29,45 D	
	17/12/2020	GPS- Ident.: 5564043000113 - 12/2020			
		+ Pagamento de Boleto	121.707	15,00 D	
	17/12/2020	CENTRO DE INT EMPRESA ESCOLA CIEE			
		+ Pagamento de Boleto	121.708	180,00 D	
	17/12/2020	CENTRO DE INT EMPRESA ESCOLA CIEE			
		+ Pgto conta água	121.709	69,37 D	
	17/12/2020	SAAE BACABAL MA			
		+ Pagamento de Boleto	121.710	900,00 D	
	17/12/2020	M M PEREIRA MATOS E CIA LTDA M			
		+ Pagamento de Boleto	121.711	3.023,83 D	
	17/12/2020	IMPLANTA INFORMATICA LTDA			
		BB CP Admin Absoluto	69	9.831,28 C	257,84 C
	18/12/2020	+ Transferência recebida	553.846.000.008.638	200.000,00 C	
	18/12/2020	18/12 3846 8638-X CONSELHO R E C			
		+ Transferência recebida	553.846.000.008.638	50.000,00 C	
	18/12/2020	18/12 3846 8638-X CONSELHO R E C			
		+ Transferência recebida	553.846.000.008.638	100.000,00 C	
	18/12/2020	18/12 3846 8638-X CONSELHO R E C			
		+ Transferência recebida	604.445.000.037.178	5.775,00 C	
	18/12/2020	18/12 4445 37178-5 LUIS EDUARDO S			
		+ Transferência enviada	550.020.000.029.012	360,00 D	
	18/12/2020	18/12 0020 29012-2 JAILSON ANDRAD			
		+ Transferência enviada	550.020.000.029.012	360,00 D	
	18/12/2020	18/12 0020 29012-2 JAILSON ANDRAD			
		+ Transferência enviada	550.898.000.032.551	3.094,35 D	
	18/12/2020	18/12 0898 32551-1 MJ TERCEIRIZAC			
		+ Transferência enviada	551.611.000.033.431	360,00 D	
	18/12/2020	18/12 1611 33431-6 ANTONIA C S PE			
		+ Transferência enviada	551.611.000.033.431	360,00 D	
	18/12/2020	18/12 1611 33431-6 ANTONIA C S PE			
		+ Transferência enviada	551.611.000.038.473	300,00 D	
	18/12/2020	18/12 1611 38473-9 JANNE MARQUES			
		+ Transferência enviada	551.639.000.005.477	3.875,10 D	
	18/12/2020	18/12 1639 5477-1 ANA PAULA BARR			
		+ Transferência enviada	551.639.000.006.352	1.378,10 D	
	18/12/2020	18/12 1639 6352-5 MILENE BARRETO			
		+ Transferência enviada	551.639.000.013.818	300,00 D	
	18/12/2020	18/12 1639 13818-5 KHEILA AZEVEDO			
		+ Transferência enviada	554.200.000.006.909	460,06 D	
	18/12/2020	18/12 4200 6909-4 COFEN MA			
		+ Pagamento de Boleto	121.801	63,15 D	
	18/12/2020	PREFEITURA SÃO LUIS			
		+ Pagamento de Boleto	121.802	80,52 D	



PAGSEGURO INTERNET S A				
18/12/2020	+ TED Transf.Eletr.Disponiv	121.803	390,00 D	
	104 0823 84515511734 WILTON JOSE PATRI			
18/12/2020	+ TED Transf.Eletr.Disponiv	121.804	390,00 D	
	104 0823 84515511734 WILTON JOSE PATRI			
18/12/2020	+ TED Transf.Eletr.Disponiv	121.805	47,45 D	
	341 1451 03985524360 RAYSSA COSTA DINI			
18/12/2020	+ TED Transf.Eletr.Disponiv	121.806	435,01 D	
	104 1307 02738366333 ARLAN AICON SOUSA			
18/12/2020	+ TED Transf.Eletr.Disponiv	121.807	356,75 D	
	104 1307 02738366333 ARLAN AICON SOUSA			
18/12/2020	+ Tar DOC/TED Eletrônico	803.531.100.210.701	10,45 D	
	Cobrança referente 18/12/2020			
18/12/2020	+ Tar DOC/TED Eletrônico	803.531.100.210.702	10,45 D	
	Cobrança referente 18/12/2020			
18/12/2020	+ Tar DOC/TED Eletrônico	803.531.100.210.703	10,45 D	
	Cobrança referente 18/12/2020			
18/12/2020	+ Tar DOC/TED Eletrônico	803.531.100.210.704	10,45 D	
	Cobrança referente 18/12/2020			
18/12/2020	+ Tar DOC/TED Eletrônico	803.531.100.210.705	10,45 D	
	Cobrança referente 18/12/2020			
18/12/2020	BB CP Admin Absoluto	69	343.370,10 D	0,00 C
21/12/2020	+ Transferência Agendada	384.600.000.008.638	150.000,00 C	
	21/12 3846 8638-X CONSELHO R E C			
21/12/2020	+ Transferência Agendada	384.600.000.008.638	100.000,00 C	
	21/12 3846 8638-X CONSELHO R E C			
21/12/2020	+ Transferência enviada	550.898.000.032.551	3.094,35 D	
	20/12 0898 32551-1 MJ TERCEIRIZAC			
21/12/2020	+ Transferência enviada	554.200.000.006.909	48,41 D	
	20/12 4200 6909-4 COFEN MA			
21/12/2020	Pagamentos Diversos	30.655	3.110,60 D	
21/12/2020	Folha de Pagamento	30.656	196.113,89 D	
21/12/2020	+ TED Transf.Eletr.Disponiv	122.101	2.160,62 D	
	033 4635 020217208000174 GOLDI SERVICO			
21/12/2020	+ Impostos	122.102	315,57 D	
	RFB- DARF PRETO CALCULADO			
21/12/2020	+ Tar DOC/TED Eletrônico	873.561.100.261.542	10,45 D	
	Cobrança referente 21/12/2020			
21/12/2020	BB CP Admin Absoluto	69	45.146,11 D	0,00 C
22/12/2020	+ Transferência enviada	551.611.000.033.431	360,00 D	
	22/12 1611 33431-6 ANTONIA C S PE			
22/12/2020	+ Transferência enviada	551.611.000.038.473	300,00 D	
	22/12 1611 38473-9 JANNE MARQUES			
22/12/2020	+ Transferência enviada	551.639.000.013.818	300,00 D	
	22/12 1639 13818-5 KHEILA AZEVEDO			
22/12/2020	+ Transferência enviada	552.581.000.019.979	300,00 D	
	22/12 2581 19979-6 ADRIANA CARVAL			
22/12/2020	+ Impostos	122.201	4.004,33 D	
	RFB- DARF PRETO CALCULADO			
22/12/2020	+ Impostos	122.202	35.549,66 D	
	DARF - 06.272.868/0001-27 -0561			
22/12/2020	+ Impostos	122.203	225,49 D	
	RFB- DARF PRETO CALCULADO			
22/12/2020	+ Impostos	122.204	24.306,07 D	
	FGTS ARRECADACAO GRF			
22/12/2020	+ Impostos	122.205	61.523,13 D	
	GPS - CODIGO DE BARRAS			
22/12/2020	+ Impostos	122.206	61.279,02 D	
	GPS - CODIGO DE BARRAS			
22/12/2020	+ Pagamento de Boleto	122.207	63,15 D	
	BANCO DO BRASIL			
22/12/2020	+ TED Transf.Eletr.Disponiv	122.208	761,00 D	
	104 3120 06984234379 JOAO RAMOS ROSEND			
22/12/2020	+ TED Transf.Eletr.Disponiv	122.209	1.183,10 D	
	341 0365 006172384000106 VIACOM NEXT G			



22/12/2020	+ Pagamento de Boleto R.R SISTEMAS LTDA	122.210	519,48 D	
22/12/2020	+ Pagamento de Boleto EQUATORIAL ENERGIA MARANHAO	122.211	5.298,76 D	
22/12/2020	+ Tar DOC/TED Eletrônico Cobrança referente 22/12/2020	803.571.100.053.216	10,45 D	
22/12/2020	+ Tar DOC/TED Eletrônico Cobrança referente 22/12/2020	803.571.100.053.217	10,45 D	
22/12/2020	BB CP Admin Absoluto	69	195.994,09 C	0,00 C
23/12/2020	+ Pagamento de Boleto BANCO DO BRASIL	122.301	3.023,83 D	
23/12/2020	+ Impostos RFB- DARF PRETO CALCULADO	122.302	315,57 D	
23/12/2020	+ TED Transf.Eletr.Disponiv 033 2296 00256419302 ANA SHEYLA ALVES	122.303	280,21 D	
23/12/2020	+ Impostos RFB- DARF PRETO CALCULADO	122.304	177,12 D	
23/12/2020	+ Impostos RFB- DARF PRETO CALCULADO	122.305	185,44 D	
23/12/2020	+ TED Transf.Eletr.Disponiv 104 0823 84515511734 WILTON JOSE PATRI	122.306	390,00 D	
23/12/2020	+ Tar DOC/TED Eletrônico Cobrança referente 23/12/2020	803.581.100.047.434	10,45 D	
23/12/2020	+ Tar DOC/TED Eletrônico Cobrança referente 23/12/2020	803.581.100.047.435	10,45 D	
23/12/2020	BB CP Admin Absoluto	69	10.000,00 C	5.606,93 C
24/12/2020	+ Transferência recebida 24/12 1612 39391-6 T BARROS COMER	611.612.000.039.391	62,00 C	5.668,93 C
29/12/2020	+ Transferência recebida 29/12 1611 33431-6 ANTONIA C S PE	601.611.000.033.431	613,04 C	6.281,97 C
30/12/2020	+ Transferência enviada 30/12 0020 29012-2 JAILSON ANDRAD	550.020.000.029.012	360,00 D	
30/12/2020	+ Transferência enviada 30/12 0020 29012-2 JAILSON ANDRAD	550.020.000.029.012	3.600,00 D	
30/12/2020	+ Transferência enviada 30/12 1611 33431-6 ANTONIA C S PE	551.611.000.033.431	390,00 D	
30/12/2020	+ Transferência enviada 30/12 1611 33431-6 ANTONIA C S PE	551.611.000.033.431	2.100,00 D	
30/12/2020	+ Transferência enviada 30/12 1611 38473-9 JANNE MARQUES	551.611.000.038.473	300,00 D	
30/12/2020	+ Transferência enviada 30/12 1611 38473-9 JANNE MARQUES	551.611.000.038.473	250,00 D	
30/12/2020	+ Transferência enviada 30/12 1639 13818-5 KHEILA AZEVEDO	551.639.000.013.818	300,00 D	
30/12/2020	+ Transferência enviada 30/12 1639 13818-5 KHEILA AZEVEDO	551.639.000.013.818	1.000,00 D	
30/12/2020	+ Transferência enviada 30/12 2581 19979-6 ADRIANA CARVAL	552.581.000.019.979	500,00 D	
30/12/2020	+ Pagamento de Boleto PREFEITURA SÃO LUIS	123.001	181,40 D	
30/12/2020	+ Pagamento de Boleto PREFEITURA SÃO LUIS	123.002	194,36 D	
30/12/2020	+ Pagamento de Boleto PREFEITURA SÃO LUIS	123.003	194,36 D	
30/12/2020	+ Pagamento de Boleto PREFEITURA SÃO LUIS	123.004	221,97 D	
30/12/2020	+ Pagamento de Boleto PREFEITURA SÃO LUIS	123.005	221,97 D	
30/12/2020	+ Pagamento de Boleto PREFEITURA SÃO LUIS	123.006	221,97 D	
30/12/2020	+ Pagamento de Boleto PREFEITURA SÃO LUIS	123.007	221,97 D	
30/12/2020	+ Pagamento de Boleto PREFEITURA SÃO LUIS	123.008	221,97 D	
30/12/2020	+ Pagamento de Boleto PREFEITURA SÃO LUIS	123.009	221,97 D	



	PREFEITURA SÃO LUIS			
30/12/2020	+ Pagamento de Boletó	123.010	221,97 D	
	PREFEITURA SÃO LUIS			
30/12/2020	+ Pagamento de Boletó	123.011	221,97 D	
	PREFEITURA SÃO LUIS			
30/12/2020	+ Pagamento de Boletó	123.012	221,97 D	
	PREFEITURA SÃO LUIS			
30/12/2020	BB CP Admin Absoluto	69	10.000,00 C	4.914,12 C
31/12/2020	+ TED Transf.Eletr.Disponiv	123.101	400,00 D	
	104 0027 55065899304 MARIA FRANCISCA D			
31/12/2020	+ Tarifa Pagamentos	873.660.800.042.910	13,00 D	
	Cobrança referente 04/12/2020			
31/12/2020	+ Tarifa Pagamentos	873.660.800.045.066	6,50 D	
	Cobrança referente 22/12/2020			
31/12/2020	+ Tar DOC/TED Eletrônico	883.661.100.657.730	10,45 D	
	Cobrança referente 31/12/2020			
31/12/2020	S A L D O			4.484,17 C

OBSERVAÇÕES:

Transação efetuada com sucesso por: JE679404 TEODORA CUNHA SILVA ALVES.

Serviço de Atendimento ao Consumidor - SAC 0800 729 0722

Ouvidoria BB 0800 729 5678

Para deficientes auditivos 0800 729 0088



EM BRANCO



Consultas - Investimentos Fundos - Mensal



C3322017081175121
20/01/2021 17:13:32

Cliente	
Agência	3846-6
Conta	8790-4 COREN MOVIMENT FINANCEIRA
Mês/ano referência	DEZEMBRO/2020

S PUBLICO ABSOLUTO - CNPJ: 4.061.762/0001-59							
Data	Histórico	Valor	Valor IR Prej. Comp.	Valor IOF	Quantidade cotas	Valor cota	Saldo cotas
30/11/2020	SALDO ANTERIOR	71.956,51			9.048,516250		
01/12/2020	RESGATE	10.000,00			1.257,451339	7,952594020	7.791,064911
	Aplicação 18/11/2020	10.000,00			1.257,451339		
03/12/2020	APLICAÇÃO	33.938,79			4.267,341459	7,953146079	12.058,406370
04/12/2020	RESGATE	10.000,00			1.257,323004	7,953405740	10.801,083366
	Aplicação 18/11/2020	10.000,00			1.257,323004		
10/12/2020	RESGATE	10.000,00			1.257,147882	7,954513660	9.543,935484
	Aplicação 18/11/2020	4.861,43			611,154040		
	Aplicação 30/11/2020	5.138,57			645,993842		
11/12/2020	RESGATE	10.000,00			1.257,108719	7,954761470	8.286,826765
	Aplicação 30/11/2020	10.000,00			1.257,108719		
15/12/2020	RESGATE	20.790,70			2.613,411409	7,955387325	5.673,415356
	Aplicação 30/11/2020	20.790,70			2.613,411409		
16/12/2020	RESGATE	35.304,78			4.437,697084	7,955653423	1.235,718272
	Aplicação 30/11/2020	11.186,24			1.406,073897		
	Aplicação 03/12/2020	24.118,54			3.031,623187		
17/12/2020	RESGATE	9.831,28			1.235,718272	7,955921468	
	Aplicação 03/12/2020	9.831,28			1.235,718272		
18/12/2020	APLICAÇÃO	343.370,10			43.157,689418	7,956174314	43.157,689418
21/12/2020	APLICAÇÃO	45.146,11			5.674,150851	7,956452196	48.831,840269
22/12/2020	RESGATE	195.994,09			24.632,465328	7,956738694	24.199,374941
	Aplicação 18/12/2020	195.994,09			24.632,465328		
23/12/2020	RESGATE	10.000,00			1.256,752456	7,957016477	22.942,622485
	Aplicação 18/12/2020	10.000,00			1.256,752456		
30/12/2020	RESGATE	10.000,00			1.256,580807	7,958103408	21.686,041678
	Aplicação 18/12/2020	10.000,00			1.256,580807		
31/12/2020	SALDO ATUAL	172.586,33			21.686,041678		21.686,041678

Resumo do mês	
SALDO ANTERIOR	71.956,51
APLICAÇÕES (+)	422.455,00
RESGATES (-)	321.920,85
RENDIMENTO BRUTO (+)	95,67
IMPOSTO DE RENDA (-)	0,00
IOF (-)	0,00
RENDIMENTO LÍQUIDO	95,67
SALDO ATUAL =	172.586,33

Valor da Cota	
30/11/2020	7,952299072
31/12/2020	7,958406084

Rentabilidade	
No mês	0,0767
No ano	1,7289
Últimos 12 meses	1,7289

Transação efetuada com sucesso por: JE679404 TEODORA CUNHA SILVA ALVES.

Serviço de Atendimento ao Consumidor - SAC 0800 729 0722

Ouvidoria BB 0800 729 5678
Para deficientes auditivos 0800 729 0088



EM BRANCO



Extrato conta corrente



G3382017299509331
20/01/2021 17:40:32

Cliente - Conta atual

Agência 3846-6
Conta corrente 8791-2 COREN DIVIDA ATIVA
Período do extrato 01/12/2020 até 31/12/2020

Lançamentos

Dt. movimento	Dt. balancete	Histórico	Documento	Valor R\$	Saldo
27/02/2020		Saldo Anterior			0,00 C
31/12/2020		SALDO			0,00 C

OBSERVAÇÕES :

Transação efetuada com sucesso por: JE679404 TEODORA CUNHA SILVA ALVES.

Serviço de Atendimento ao Consumidor - SAC 0800 729 0722

Ouvidoria BB 0800 729 5678
Para deficientes auditivos 0800 729 0088



EM BRANCO



Consultas - Investimentos Fundos - Mensal

G3322017081175121
20/01/2021 17:15:09

Cliente

Agência 3846-6
Conta 8791-2 COREN DIVIDA ATIVA
Mês/ano referência DEZEMBRO/2020

NÃO HOUVE MOVIMENTO NO PERÍODO SOLICITADO.



Transação efetuada com sucesso por: JE679404 TEODORA CUNHA SILVA ALVES.

Serviço de Atendimento ao Consumidor - SAC 0800 729 0722

Ouvidoria BB 0800 729 5678
Para deficientes auditivos 0800 729 0088

1998-01-01

1998-01-01



1998-01-01

EM BRANCO



Extrato conta corrente



G3382017299509331
20/01/2021 17:41:52

Cliente - Conta atual

Agência 3846-6
Conta corrente 8792-0 COREN DEPOSITO JUDICIAL
Período do extrato 01/12/2020 até 31/12/2020

Lançamentos

Dt. movimento	Dt. balancete	Histórico	Documento	Valor R\$	Saldo
28/09/2020		Saldo Anterior			630,06 C
31/12/2020		SALDO			630,06 C

OBSERVAÇÕES :

Transação efetuada com sucesso por: JE679404 TEODORA CUNHA SILVA ALVES.

Serviço de Atendimento ao Consumidor - SAC 0800 729 0722

Ouvidoria BB 0800 729 5678
Para deficientes auditivos 0800 729 0088



EM BRANCO



Consultas - Investimentos Fundos - Mensal

G3322017081175121
20/01/2021 17:16:28

Cliente
Agência 3846-6
Conta 8792-0 COREN DEPOSITO JUDICIAL
Mês/ano referência DEZEMBRO/2020



NÃO HOUVE MOVIMENTO NO PERÍODO SOLICITADO.

Transação efetuada com sucesso por: JE679404 TEODORA CUNHA SILVA ALVES.

Serviço de Atendimento ao Consumidor - SAC 0800 729 0722

Ouvidoria BB 0800 729 5678
Para deficientes auditivos 0800 729 0088



EM BRANCO



Extrato conta corrente

G3382017299509331
20/01/2021 17:43:22



Cliente - Conta atual

Agência 3846-6
Conta corrente 8903-6 COREN MA FUNAD 2020
Período do extrato 01/12/2020 até 31/12/2020

Lançamentos

Dt. movimento	Dt. balancete	Histórico	Documento	Valor R\$	Saldo
14/10/2020		Saldo Anterior			0,00 C
31/12/2020		SALDO			0,00 C

OBSERVAÇÕES :

Transação efetuada com sucesso por: JE679404 TEODORA CUNHA SILVA ALVES.

Serviço de Atendimento ao Consumidor - SAC 0800 729 0722

Ouvidoria BB 0800 729 5678
Para deficientes auditivos 0800 729 0088



EM BRANCO



Consultas - Investimentos Fundos - Mensal

G3322017081175121
20/01/2021 17:17:34

Cliente

Agência 3846-6
Conta 8903-6 COREN MA FUNAD 2020
Mês/ano referência DEZEMBRO/2020

NÃO HOUVE MOVIMENTO NO PERÍODO SOLICITADO.



Transação efetuada com sucesso por: JE679404 TEODORA CUNHA SILVA ALVES.

Serviço de Atendimento ao Consumidor - SAC 0800 729 0722

Ouvidoria BB 0800 729 5678
Para deficientes auditivos 0800 729 0088

1978

1978



EM BRANCO

Caixa Econômica

138-0 Conta Movimento
138-0 CAIXA FIC GIRO MPE RF REF DI LP

140-1 Arrecadação Sede
140-1 CAIXA FIC GIRO MPE RF REF DI LP

141-0 Arrecadação Imperatriz-MA
141-0 CAIXA FIC GIRO MPE RF REF DI LP

Banco do Brasil

8638-X Arrecadação BB
8638-X Investimento - Setor Público Adm Absoluto

8707-6 PLATEC
8707-6 PLATEC Investimento - Adm Absoluto

8790-4 Movimentação Financeira
8790-4 Mov. Financeira Investimento - Adm Absoluto

8791-2 Dívida Ativa
8791-2 Dívida Ativa Investimento

8792-0 Depósito Judicial
8792-0 Depósito Judicial Investimento

8903-6 FUNAD 2020
8903-6 FUNAD 2020 - INVESTIMENTO



[Redacted header information]

Item	Descrição	Valor
1	[Redacted]	[Redacted]
2	[Redacted]	[Redacted]
3	[Redacted]	[Redacted]
4	[Redacted]	[Redacted]
5	[Redacted]	[Redacted]
6	[Redacted]	[Redacted]
7	[Redacted]	[Redacted]
8	[Redacted]	[Redacted]
9	[Redacted]	[Redacted]
10	[Redacted]	[Redacted]
11	[Redacted]	[Redacted]
12	[Redacted]	[Redacted]
13	[Redacted]	[Redacted]
14	[Redacted]	[Redacted]
15	[Redacted]	[Redacted]
16	[Redacted]	[Redacted]
17	[Redacted]	[Redacted]
18	[Redacted]	[Redacted]
19	[Redacted]	[Redacted]
20	[Redacted]	[Redacted]
21	[Redacted]	[Redacted]
22	[Redacted]	[Redacted]
23	[Redacted]	[Redacted]
24	[Redacted]	[Redacted]
25	[Redacted]	[Redacted]
26	[Redacted]	[Redacted]
27	[Redacted]	[Redacted]
28	[Redacted]	[Redacted]
29	[Redacted]	[Redacted]
30	[Redacted]	[Redacted]
31	[Redacted]	[Redacted]
32	[Redacted]	[Redacted]
33	[Redacted]	[Redacted]
34	[Redacted]	[Redacted]
35	[Redacted]	[Redacted]
36	[Redacted]	[Redacted]
37	[Redacted]	[Redacted]
38	[Redacted]	[Redacted]
39	[Redacted]	[Redacted]
40	[Redacted]	[Redacted]
41	[Redacted]	[Redacted]
42	[Redacted]	[Redacted]
43	[Redacted]	[Redacted]
44	[Redacted]	[Redacted]
45	[Redacted]	[Redacted]
46	[Redacted]	[Redacted]
47	[Redacted]	[Redacted]
48	[Redacted]	[Redacted]
49	[Redacted]	[Redacted]
50	[Redacted]	[Redacted]
51	[Redacted]	[Redacted]
52	[Redacted]	[Redacted]
53	[Redacted]	[Redacted]
54	[Redacted]	[Redacted]
55	[Redacted]	[Redacted]
56	[Redacted]	[Redacted]
57	[Redacted]	[Redacted]
58	[Redacted]	[Redacted]
59	[Redacted]	[Redacted]
60	[Redacted]	[Redacted]
61	[Redacted]	[Redacted]
62	[Redacted]	[Redacted]
63	[Redacted]	[Redacted]
64	[Redacted]	[Redacted]
65	[Redacted]	[Redacted]
66	[Redacted]	[Redacted]
67	[Redacted]	[Redacted]
68	[Redacted]	[Redacted]
69	[Redacted]	[Redacted]
70	[Redacted]	[Redacted]
71	[Redacted]	[Redacted]
72	[Redacted]	[Redacted]
73	[Redacted]	[Redacted]
74	[Redacted]	[Redacted]
75	[Redacted]	[Redacted]
76	[Redacted]	[Redacted]
77	[Redacted]	[Redacted]
78	[Redacted]	[Redacted]
79	[Redacted]	[Redacted]
80	[Redacted]	[Redacted]
81	[Redacted]	[Redacted]
82	[Redacted]	[Redacted]
83	[Redacted]	[Redacted]
84	[Redacted]	[Redacted]
85	[Redacted]	[Redacted]
86	[Redacted]	[Redacted]
87	[Redacted]	[Redacted]
88	[Redacted]	[Redacted]
89	[Redacted]	[Redacted]
90	[Redacted]	[Redacted]
91	[Redacted]	[Redacted]
92	[Redacted]	[Redacted]
93	[Redacted]	[Redacted]
94	[Redacted]	[Redacted]
95	[Redacted]	[Redacted]
96	[Redacted]	[Redacted]
97	[Redacted]	[Redacted]
98	[Redacted]	[Redacted]
99	[Redacted]	[Redacted]
100	[Redacted]	[Redacted]

EM BRANCO

[Faint text at the bottom left corner]

>>P/ EXTRATO ALEM DO PERIODO INFORMADO, INFORME AS DATAS | EXTRATO

AG: 1577 - CONCEICAO DOS MULATO OPER: 003 CONTA: 138-0 PAG: 001
PERIODO: 01122020 ATE: 25022021 CGC: 06.272.868/0001-27
NOME: CONSELHO REG ENF COREN MA LIMITE FLUTUANTE GIM: 0,00
LIMITE CHEQUE AZUL: 0,00
VLR.BLQ.JUDICIAL : 0,00

DATA MOVTO	NR.DOC	HISTORICO	V A L O R	S A L D O
04/01/2021	003960	DP DINH AG	100,68 C	117.209,63 C
04/01/2021	000141	T D DIN AG	1,50 D	117.208,13 C
25/01/2021	000000	MANUT CTA	49,00 D	117.159,13 C
25/02/2021	000000	MANUT CTA	49,00 D	117.110,13 C

SALDO EM 25/02/2021 R\$ 117.110,13 C

F1 AJUDA F2 EXTRATO ANTERIOR F5 EXTRATO P.A.I. F7 VOLTAR PAG
F3 RETORNAR F4 POS.INVESTIMENTOS F6 RESUMO LIMITES F8 AVANCA PAG F12 FINALIZAR





EM BRANCO

>>P/ EXTRATO ALEM DO PERIODO INFORMADO, INFORME AS DATAS | EXTRATO

AG: 1577 - CONCEICAO DOS MULATO OPER: 003 CONTA: 140-1
 PERIODO: 01122020 ATE: 25022021 CGC: 06.272.868/0001-27
 NOME: CONS REG ENFERMAGEM MA

LIMITE FLUTUANTE GIM: 0,00
 LIMITE CHEQUE AZUL: 0,00
 VLR.BLQ.JUDICIAL : 1.000,00
 V A L O R S A L D O

DATA MOVTO	NR.DOC	HISTORICO	VALOR	SALDO
07/01/2021	070121	COB BX 063	0,70 D	10.084,58 C
11/01/2021	110121	COB BX 063	0,70 D	10.083,88 C
19/01/2021	190121	COB BX 063	0,70 D	10.083,18 C
25/01/2021	000000	MANUT CTA	49,00 D	10.034,18 C
01/02/2021	010221	COB BX 063	0,70 D	10.033,48 C
02/02/2021	003960	DP DINH AG	431,39 C	10.464,87 C
02/02/2021	000141	T D DIN AG	1,50 D	10.463,37 C
19/02/2021	003960	DP DINH AG	109,07 C	10.572,44 C
19/02/2021	000141	T D DIN AG	1,50 D	10.570,94 C
22/02/2021	003960	DP DINH AG	637,66 C	11.208,60 C

SALDO EM 25/02/2021 RS 11.158,10 C

F1 AJUDA F2 EXTRATO ANTERIOR F5 EXTRATO P.A.I. F7 VOLTAR PAG
 F3 RETORNAR F4 POS.INVESTIMENTOS F6 RESUMO LIMITES F8 AVANCA PAG F12 FINALIZAR



>>P/ EXTRATO ALEM DO PERIODO INFORMADO, INFORME AS DATAS | EXTRATO

AG: 1577 - CONCEICAO DOS MULATO OPER: 003 CONTA: 140-1
 PERIODO: 01122020 ATE: 25022021 CGC: 06.272.868/0001-27
 NOME: CONS REG ENFERMAGEM MA

LIMITE FLUTUANTE GIM: 0,00
 LIMITE CHEQUE AZUL: 0,00
 VLR.BLQ.JUDICIAL : 1.000,00
 V A L O R S A L D O

DATA MOVTO	NR.DOC	HISTORICO	VALOR	SALDO
22/02/2021	000141	T D DIN AG	1,50 D	11.207,10 C
25/02/2021	000000	MANUT CTA	49,00 D	11.158,10 C

SALDO EM 25/02/2021 RS 11.158,10 C

F1 AJUDA F2 EXTRATO ANTERIOR F5 EXTRATO P.A.I. F7 VOLTAR PAG
 F3 RETORNAR F4 POS.INVESTIMENTOS F6 RESUMO LIMITES F8 AVANCA PAG F12 FINALIZAR



EM BRANCO

>> NAO HA LANCAMENTOS PARA O PERIODO

| EXTRATO
PAG: 001

AG: 1577 - CONCEICAO DOS MULATO
PERIODO: 01122020 ATE: 25022021
NOME: CONS REG ENFERMAGEM MA

OPER: 003 CONTA: 141-0
CGC: 06.272.868/0001-27
LIMITE FLUTUANTE GIM: 0,00
LIMITE CHEQUE AZUL: 0,00
VLR.BLQ.JUDICIAL : 0,00
V A L O R S A L D O

DATA MOVTO NR.DOC HISTORICO



SALDO EM 25/02/2021 R\$ 4.562,63 C

F1 AJUDA F2 EXTRATO ANTERIOR F5 EXTRATO P.A.I. F7 VOLTAR PAG
F3 FORNAR F4 POS.INVESTIMENTOS F6 RESUMO LIMITES F8 AVANCA PAG F12 FINALIZAR

COPIADO



EM BRANCO



Cliente - Conta atual

Agência 3846-6
Conta corrente 8638-X CONSELHO R E COREN MA
Período do extrato 01 / 2021



Lançamentos

Dt. balancete	Dt. movimento	Ag. origem	Lote Histórico	Documento	Valor R\$	Saldo
31/12/2020		0000	00000 000 Saldo Anterior			0,00 C
04/01/2021		0000	14020 624 CBR Recebida em Dinheiro	110.041.000.018.658	804,80 C	
04/01/2021		0000	13020 124 Débito Serviço Cobrança	110.041.200.003.270	201,18 D	
04/01/2021		0000	13020 124 Tarifa Liquidação CBR	810.041.000.023.424	7,20 D	596,42 C
05/01/2021		0000	14020 624 Cobrança	110.051.000.026.437	65.248,52 C	
05/01/2021		0000	14020 624 CBR Recebida em Dinheiro	110.051.200.010.691	6.136,06 C	
05/01/2021		0000	13020 124 Débito Serviço Cobrança	110.041.200.003.271	16.311,06 D	
05/01/2021		0000	13020 124 Débito Serviço Cobrança	110.051.200.010.691	1.533,95 D	
05/01/2021		0000	13020 124 Tarifa Liquidação CBR	810.051.000.048.120	567,00 D	
05/01/2021		0000	13020 124 Tarifa Liquidação CBR	810.051.200.011.451	48,60 D	
05/01/2021		0000	00000 345 BB CP Admin Absoluto	69	53.520,39 D	0,00 C
06/01/2021		0000	14020 624 Cobrança	110.061.000.017.580	23.137,95 C	
06/01/2021		0000	13020 124 Débito Serviço Cobrança	110.051.200.010.696	5.784,10 D	
06/01/2021		0000	13020 124 Tarifa Liquidação CBR	810.061.000.047.644	189,00 D	
06/01/2021		0000	00000 345 BB CP Admin Absoluto	69	17.164,85 D	0,00 C
07/01/2021		0000	14020 624 Cobrança	110.071.000.017.216	24.086,33 C	
07/01/2021		0000	13020 124 Débito Serviço Cobrança	110.061.200.006.443	6.021,10 D	
07/01/2021		0000	13020 124 Tarifa Liquidação CBR	810.071.000.043.326	180,00 D	
07/01/2021		0000	00000 345 BB CP Admin Absoluto	69	17.885,23 D	0,00 C
08/01/2021		0000	14020 624 Cobrança	110.081.000.018.582	35.814,21 C	
08/01/2021		0000	13020 124 Débito Serviço Cobrança	110.071.200.006.652	8.952,86 D	
08/01/2021		0000	13020 124 Tarifa Liquidação CBR	810.081.000.043.051	255,60 D	
08/01/2021		0000	00000 345 BB CP Admin Absoluto	69	26.605,75 D	0,00 C
11/01/2021		0000	14020 624 Cobrança	110.111.000.019.114	26.844,39 C	
11/01/2021		0000	13020 124 Débito Serviço Cobrança	110.081.200.006.685	6.710,52 D	
11/01/2021		0000	13020 124 Tarifa Liquidação CBR	810.111.000.047.153	205,20 D	
11/01/2021		0000	00000 345 BB CP Admin Absoluto	69	19.928,67 D	0,00 C
12/01/2021		0000	14020 624 Cobrança	110.121.000.017.677	71.869,09 C	
12/01/2021		0000	13020 124 Débito Serviço Cobrança	110.111.200.006.478	17.964,96 D	
12/01/2021		0000	13020 124 Tarifa Liquidação CBR	810.121.000.053.860	676,80 D	
12/01/2021		0000	00000 345 BB CP Admin Absoluto	69	53.227,33 D	0,00 C
13/01/2021		0000	14020 624 Cobrança	110.131.000.016.763	65.421,42 C	
13/01/2021		0000	13020 124 Débito Serviço Cobrança	110.121.200.006.985	16.353,00 D	
13/01/2021		0000	13020 124 Tarifa Liquidação CBR	810.131.000.044.068	644,40 D	
13/01/2021		0000	00000 345 BB CP Admin Absoluto	69	48.424,02 D	0,00 C
14/01/2021		0000	14020 624 Cobrança	110.141.000.016.135	77.521,85 C	
14/01/2021		0000	13020 124 Débito Serviço Cobrança	110.131.200.006.505	19.377,51 D	
14/01/2021		0000	13020 124 Tarifa Liquidação CBR	810.141.000.040.809	784,80 D	
14/01/2021		0000	00000 345 BB CP Admin Absoluto	69	57.359,54 D	0,00 C
15/01/2021		0000	14020 624 Cobrança	110.151.100.014.826	87.506,94 C	
15/01/2021		0000	13020 124 Débito Serviço Cobrança	110.141.200.006.424	21.873,43 D	
15/01/2021		0000	13020 124 Tarifa Liquidação CBR	810.151.100.041.113	907,20 D	
15/01/2021		0000	00000 345 BB CP Admin Absoluto	69	64.726,31 D	0,00 C
18/01/2021		0000	14020 624 Cobrança	110.181.000.017.707	72.585,19 C	
18/01/2021		0000	13020 124 Débito Serviço Cobrança	110.151.200.003.151	18.143,54 D	
18/01/2021		0000	13020 124 Tarifa Liquidação CBR	810.181.000.047.060	766,80 D	
18/01/2021		0000	00000 345 BB CP Admin Absoluto	69	53.674,85 D	0,00 C
19/01/2021		0000	14020 624 Cobrança	110.191.000.017.488	94.161,27 C	
19/01/2021		0000	13020 124 Débito Serviço Cobrança	110.181.200.003.664	23.536,53 D	
19/01/2021		0000	13020 124 Tarifa Liquidação CBR	810.191.000.066.537	1.017,00 D	
19/01/2021		0000	00000 345 BB CP Admin Absoluto	69	69.607,74 D	0,00 C

20/01/2021	0000	14020 624	Cobrança	110.201.000.017.190	76.755,87 C	
20/01/2021	0000	13020 124	Débito Serviço Cobrança	110.191.000.017.495	19.186,21 D	
20/01/2021	0000	13020 124	Tarifa Liquidação CBR	810.201.000.039.858	756,00 D	
20/01/2021	0000	00000 345	BB CP Admin Absoluto	69	56.813,66 D	0,00 C
21/01/2021	0000	14020 624	Cobrança	110.211.000.016.302	83.748,30 C	
21/01/2021	0000	13020 124	Débito Serviço Cobrança	110.201.200.006.539	20.934,31 D	
21/01/2021	0000	13020 124	Tarifa Liquidação CBR	810.211.000.025.096	781,20 D	
21/01/2021	0000	00000 345	BB CP Admin Absoluto	69	62.032,79 D	0,00 C
22/01/2021	0000	14020 624	Cobrança	110.221.000.009.886	80.710,45 C	
22/01/2021	0000	13020 124	Débito Serviço Cobrança	110.211.200.005.819	20.174,84 D	
22/01/2021	0000	13020 124	Tarifa Liquidação CBR	810.221.000.038.839	775,80 D	
22/01/2021	0000	00000 345	BB CP Admin Absoluto	69	59.759,81 D	0,00 C
25/01/2021	0000	14397 900	PIX - Recebido	32.772.512	114,67 C	
90400888 00061644779307 TATIANE COSTA						
25/01/2021	0000	14020 624	Cobrança	110.251.000.017.515	70.155,48 C	
25/01/2021	0000	13020 124	Débito Serviço Cobrança	110.221.200.006.386	17.536,24 D	
25/01/2021	0000	13020 124	Tarifa Liquidação CBR	810.251.000.039.015	725,40 D	
25/01/2021	0000	00000 345	BB CP Admin Absoluto	69	52.008,51 D	0,00 C
26/01/2021	0000	14020 624	Cobrança	110.261.000.008.754	99.589,99 C	
26/01/2021	0000	13020 124	Débito Serviço Cobrança	110.251.200.006.116	24.893,56 D	
26/01/2021	0000	13020 124	Tarifa Liquidação CBR	810.261.000.025.891	1.053,00 D	
26/01/2021	0000	00000 345	BB CP Admin Absoluto	69	73.643,43 D	0,00 C
27/01/2021	0000	14397 900	PIX - Recebido	34.658.356	201,43 C	
00000000 00002540594301 REIJANE DE AQU						
27/01/2021	0000	14020 624	Cobrança	110.271.000.016.164	78.078,25 C	
27/01/2021	0000	13020 124	Débito Serviço Cobrança	110.261.200.003.038	19.516,59 D	
27/01/2021	0000	13020 124	Tarifa Liquidação CBR	810.271.000.038.842	797,40 D	
27/01/2021	0000	00000 345	BB CP Admin Absoluto	69	57.965,69 D	0,00 C
28/01/2021	0000	14020 624	Cobrança	110.281.000.016.220	74.624,01 C	
28/01/2021	3846	99015 470	Transferência enviada	553.846.000.008.790	150.000,00 D	
28/01 3846 8790-4 COREN MOVIMENT						
28/01/2021	0000	13020 124	Débito Serviço Cobrança	110.271.200.006.263	18.653,00 D	
28/01/2021	0000	13020 124	Tarifa Liquidação CBR	810.281.000.036.845	806,40 D	
28/01/2021	0000	00000 855	BB CP Admin Absoluto	69	94.835,39 C	0,00 C
29/01/2021	0000	14020 624	Cobrança	110.291.000.019.717	109.785,61 C	
29/01/2021	3846	99015 470	Transferência enviada	553.846.000.008.790	150.000,00 D	
29/01 3846 8790-4 COREN MOVIMENT						
29/01/2021	0000	13020 124	Débito Serviço Cobrança	110.281.200.006.602	27.442,23 D	
29/01/2021	0000	13020 124	Tarifa Liquidação CBR	810.291.000.037.065	1.132,20 D	
29/01/2021	0000	00000 855	BB CP Admin Absoluto	69	68.788,82 C	0,00 C
31/01/2021	0000	00000 999	S A L D O			0,00 C

Transação efetuada com sucesso por: JE679404 TEODORA CUNHA SILVA ALVES.

Serviço de Atendimento ao Consumidor - SAC 0800 729 0722

Ouvidoria BB 0800 729 5678
Para deficientes auditivos 0800 729 0088





Consultas - Investimentos Fundos - Mensal



G3310809453937981
08/02/2021 10:26:55

Cliente

Agência 3846-6
Conta 8638-X CONSELHO R E COREN MA
Mês/ano referência JANEIRO/2021

S PUBLICO ABSOLUTO - CNPJ: 4.061.762/0001-59

Data	Histórico	Valor	Valor IR Prej. Comp.	Valor IOF	Quantidade cotas	Valor cota	Saldo cotas
31/12/2020	SALDO ANTERIOR	589.807,91			74.111,310783		
05/01/2021	APLICAÇÃO	53.520,39			6.724,562390	7,958940209	80.835,873173
06/01/2021	APLICAÇÃO	17.164,85			2.156,599401	7,959220424	82.992,472574
07/01/2021	APLICAÇÃO	17.885,23			2.247,021574	7,959527492	85.239,494148
08/01/2021	APLICAÇÃO	26.605,75			3.342,510900	7,959809495	88.582,005048
11/01/2021	APLICAÇÃO	19.928,67			2.503,576847	7,960079204	91.085,581895
12/01/2021	APLICAÇÃO	53.227,33			6.686,564551	7,960340410	97.772,146446
13/01/2021	APLICAÇÃO	48.424,02			6.082,952710	7,960610957	103.855,099156
14/01/2021	APLICAÇÃO	57.359,54			7.205,184585	7,960870304	111.060,283741
15/01/2021	APLICAÇÃO	64.726,31			8.130,275795	7,961145677	119.190,559536
18/01/2021	APLICAÇÃO	53.674,85			6.741,869912	7,961418820	125.932,429448
19/01/2021	APLICAÇÃO	69.607,74			8.742,832889	7,961691694	134.675,262337
20/01/2021	APLICAÇÃO	56.813,66			7.135,632327	7,961965722	141.810,894664
21/01/2021	APLICAÇÃO	62.032,79			7.790,880483	7,962230987	149.601,775147
22/01/2021	APLICAÇÃO	59.759,81			7.505,143592	7,962513876	157.106,918739
25/01/2021	APLICAÇÃO	52.008,51			6.531,450489	7,962781021	163.638,369228
26/01/2021	APLICAÇÃO	73.643,43			9.248,145517	7,963048360	172.886,514745
27/01/2021	APLICAÇÃO	57.965,69			7.279,079852	7,963326571	180.165,594597
28/01/2021	RESGATE	94.835,39			11.908,600695	7,963604829	168.256,993902
	Aplicação 05/11/2020	401,26			50,386538		
	Aplicação 09/11/2020	32.146,44			4.036,669440		
	Aplicação 11/11/2020	17.144,74			2.152,886427		
	Aplicação 12/11/2020	13.429,56			1.686,366440		
	Aplicação 16/11/2020	19.123,39			2.401,348584		
	Aplicação 17/11/2020	11.989,13			1.505,490139		
	Aplicação 19/11/2020	600,87			75,453127		
29/01/2021	RESGATE	68.788,82			8.637,598568	7,963882491	159.619,395334
	Aplicação 19/11/2020	10.456,64			1.313,008228		
	Aplicação 20/11/2020	10.243,07			1.286,190606		
	Aplicação 23/11/2020	11.735,30			1.473,564946		
	Aplicação 24/11/2020	21.311,18			2.675,978133		
	Aplicação 25/11/2020	15.042,63			1.888,856655		
29/01/2021	SALDO ATUAL	1.271.190,11			159.619,395334		159.619,395334

Resumo do mês

SALDO ANTERIOR	589.807,91
APLICAÇÕES (+)	844.348,57
RESGATES (-)	163.624,21
RENDIMENTO BRUTO (+)	657,84
IMPOSTO DE RENDA (-)	0,00
IOF (-)	0,00
RENDIMENTO LÍQUIDO	657,84
SALDO ATUAL =	1.271.190,11

Valor da Cota

31/12/2020	7,958406084
29/01/2021	7,963882491

Rentabilidade

No mês	0,0688
No ano	0,0688
Últimos 12 meses	1,5072

Transação efetuada com sucesso por: JE679404 TEODORA CUNHA SILVA ALVES.

Serviço de Atendimento ao Consumidor - SAC 0800 729 0722

Ouvidoria BB 0800 729 5678
Para deficientes auditivos 0800 729 0088





Extrato conta corrente



G3311714419263231
17/02/2021 14:47:48

Cliente - Conta atual

Agência 3846-6
Conta corrente 8707-6 COREN PLATEC
Período do extrato 01/2021

Lançamentos

Dt. movimento	Dt. balancete	Histórico	Documento	Valor R\$	Saldo
25/11/2020		Saldo Anterior			0,00 C
31/01/2021		SALDO			0,00 C

Transação efetuada com sucesso por: JE679404 TEODORA CUNHA SILVA ALVES.

Serviço de Atendimento ao Consumidor - SAC 0800 729 0722

Ouvidoria BB 0800 729 5678
Para deficientes auditivos 0800 729 0088



EM BRANCO



Consultas - Investimentos Fundos - Mensal

G3310809453937981
08/02/2021 10:28:44



Cliente

Agência 3846-6
Conta 8707-6 COREN PLATEC
Mês/ano referência JANEIRO/2021

S PUBLICO ABSOLUTO - CNPJ: 4.061.762/0001-59

Data	Histórico	Valor	Valor IR Prej. Comp.	Valor IOF	Quantidade cotas	Valor cota	Saldo cotas
31/12/2020	SALDO ANTERIOR	427.712,23			53.743,454332		
29/01/2021	SALDO ATUAL	428.006,55			53.743,454332		53.743,454332

Resumo do mês

SALDO ANTERIOR	427.712,23
APLICAÇÕES (+)	0,00
RESGATES (-)	0,00
RENDIMENTO BRUTO (+)	294,32
IMPOSTO DE RENDA (-)	0,00
IOF (-)	0,00
RENDIMENTO LÍQUIDO	294,32
SALDO ATUAL =	428.006,55

Valor da Cota

31/12/2020	7,958406084
29/01/2021	7,963882491

Rentabilidade

No mês	0,0688
No ano	0,0688
Últimos 12 meses	1,5072

Transação efetuada com sucesso por: JE679404 TEODORA CUNHA SILVA ALVES.

Serviço de Atendimento ao Consumidor - SAC 0800 729 0722

Ouvidoria BB 0800 729 5678
Para deficientes auditivos 0800 729 0088



EM BRANCO



G3331714185328471
17/02/2021 14:35:49

Cliente - Conta atual

Agência 3846-6
Conta corrente 8790-4 COREN MOVIMENT FINANCEIRA
Período do extrato 01 / 2021

Lançamentos

Dt. balancete	Dt. movimento	Ag. origem	Lote	Histórico	Documento	Valor R\$	Saldo
31/12/2020		0000	00000 000	Saldo Anterior			4.484,17 C
15/01/2021		3846	99015 470	Transferência enviada	553.083.000.015.235	172,59 D	
				15/01 3083 15235-8 ANDRE SILVA 44			
15/01/2021		0000	13105 393	TED Transf.Eletr.Disponiv	11.501	1.156,29 D	
				033 4635 020217208000174 GOLDI SERVICIO			
15/01/2021		0000	13105 363	Pagto conta telefone	11.502	176,51 D	
				TELEMAR RJ (OI FIXO)			
15/01/2021		0000	13105 363	Pagto conta telefone	11.503	279,34 D	
				TELEMAR RJ (OI FIXO)			
15/01/2021		0000	13105 363	Pagto conta telefone	11.504	207,12 D	
				TELEMAR RJ (OI FIXO)			
15/01/2021		0000	13105 363	Pagto conta telefone	11.505	163,77 D	
				TELEMAR RJ (OI FIXO)			
15/01/2021		0000	13105 363	Pagto conta telefone	11.506	451,63 D	
				TELEMAR RJ (OI FIXO)			
15/01/2021		0000	13105 361	Pgto conta água	11.507	54,05 D	
				SAAE SERV AUT AGUA ESGOTO			
15/01/2021		0000	13105 361	Pgto conta água	11.508	70,99 D	
				SAAE BACABAL MA			
15/01/2021		0000	13105 393	TED Transf.Eletr.Disponiv	11.509	10.223,96 D	
				104 0220 06554406409 VANESSA CAROLINE			
15/01/2021		0000	13113 310	Tar DOC/TED Eletrônico	890.151.100.142.243	10,45 D	
				Cobrança referente 15/01/2021			
15/01/2021		0000	13113 310	Tar DOC/TED Eletrônico	890.151.100.142.244	10,45 D	
				Cobrança referente 15/01/2021			
15/01/2021		0000	00000 855	BB CP Admin Absoluto	69	10.000,00 C	1.507,02 C
18/01/2021		3846	99015 470	Transferência enviada	550.020.000.082.879	300,00 D	
				18/01 0020 82879-3 TARDELLY SOUSA			
18/01/2021		3846	99015 470	Transferência enviada	550.242.000.029.242	300,00 D	
				18/01 0242 29242-7 DACIO ALVES VI			
18/01/2021		3846	99015 470	Transferência enviada	551.611.000.051.952	300,00 D	
				18/01 1611 51952-9 BEATRIZ SILVA			
18/01/2021		3846	99015 470	Transferência enviada	552.004.000.022.490	300,00 D	
				18/01 2004 22490-1 NELCIANE M PIN			
18/01/2021		3846	99015 470	Transferência enviada	552.314.000.042.518	300,00 D	
				18/01 2314 42518-4 ITAMAR SANTOS			
18/01/2021		3846	99015 470	Transferência enviada	552.953.000.032.299	360,00 D	
				18/01 2953 32299-7 DEUSDEDE FERNA			
18/01/2021		3846	99015 470	Transferência enviada	552.953.000.047.354	360,00 D	
				18/01 2953 47354-5 KELLY INAIANE			
18/01/2021		3846	99015 470	Transferência enviada	553.650.000.011.349	390,00 D	
				18/01 3650 11349-2 JOSE CARLOS C			
18/01/2021		3846	99015 470	Transferência enviada	554.322.000.107.037	300,00 D	
				18/01 4322 107037-1 JOAO MARINHO M			
18/01/2021		3846	99015 470	Transferência enviada	555.907.000.008.153	2.599,80 D	
				18/01 5907 8153-1 POLLYANNE AGUI			
18/01/2021		0000	13134 250	Folha de Pagamento	17.004	80.755,21 D	
18/01/2021		0000	13134 250	Folha de Pagamento	17.005	5.206,55 D	
18/01/2021		0000	00000 855	BB CP Admin Absoluto	69	89.964,54 C	0,00 C
19/01/2021		3846	99015 470	Transferência enviada	550.020.000.200.256	300,00 D	
				19/01 0020 200256-6 FRANCISCA INAC			



19/01/2021	3846	99015 470 Transferência enviada	550.124.000.022.125	300,00 D	
		19/01 0124 22125-2 MANOEL DANIEL			
19/01/2021	3846	99015 470 Transferência enviada	551.611.000.107.247	300,00 D	
		19/01 1611 107247-1 ANDREA SONAIRA			
19/01/2021	3846	99015 470 Transferência enviada	551.611.000.107.660	300,00 D	
		19/01 1611 107660-4 LUSIMARY MARTI			
19/01/2021	3846	99015 470 Transferência enviada	552.953.000.048.244	300,00 D	
		19/01 2953 48244-7 TAISE BENELI D			
19/01/2021	3846	99015 120 Transferido para Poupança	553.280.510.051.189	300,00 D	
		19/01 3280 510051189-X SILVANEIDE C S			
19/01/2021	3846	99015 120 Transferido para Poupança	553.280.510.136.133	300,00 D	
		19/01 3280 510136133-6 LIVIA M DIAS O			
19/01/2021	3846	99015 470 Transferência enviada	554.288.000.014.269	300,00 D	
		19/01 4288 14269-7 TELCIANE MARTI			
19/01/2021	3846	99015 470 Transferência enviada	558.198.000.045.417	300,00 D	
		19/01 8198 45417-6 PABLO RICARDO			
19/01/2021	0000	13105 375 Impostos	11.901	17,09 D	
		RFB- DARF PRETO CALCULADO			
19/01/2021	0000	13105 375 Impostos	11.902	18,42 D	
		RFB- DARF PRETO CALCULADO			
19/01/2021	0000	13105 375 Impostos	11.903	21,61 D	
		RFB- DARF PRETO CALCULADO			
19/01/2021	0000	13105 375 Impostos	11.904	29,15 D	
		RFB- DARF PRETO CALCULADO			
19/01/2021	0000	13105 375 Impostos	11.905	47,13 D	
		RFB- DARF PRETO CALCULADO			
19/01/2021	0000	00000 855 BB CP Admin Absoluto	69	10.000,00 C	7.166,60 C
20/01/2021	0000	13105 109 Pagamento de Boleto	12.001	646,00 D	
		COND CENTRO COMERCIO EMPRESARIAL			
20/01/2021	0000	13105 109 Pagamento de Boleto	12.002	80,52 D	6.440,08 C
		UNIVERSO ONLINE S/A			
21/01/2021	3846	99015 470 Transferência enviada	551.414.000.014.417	4.740,17 D	
		21/01 1414 14417-7 MARINA APOLONI			
21/01/2021	3846	99015 470 Transferência enviada	551.611.000.051.952	1.800,00 D	
		21/01 1611 51952-9 BEATRIZ SILVA			
21/01/2021	3846	99015 470 Transferência enviada	551.611.000.054.812	954,03 D	
		21/01 1611 54812-X MARCIA DAS CHA			
21/01/2021	3846	99015 470 Transferência enviada	551.638.000.077.339	899,86 D	
		21/01 1638 77339-5 MARIA M ALMEID			
21/01/2021	3846	99015 470 Transferência enviada	551.638.000.082.575	258,02 D	
		21/01 1638 82575-1 YASMIN LIRA DU			
21/01/2021	3846	99015 120 Transferido para Poupança	551.639.510.006.352	1.440,00 D	
		21/01 1639 510006352-8 MILENE BARRETO			
21/01/2021	3846	99015 470 Transferência enviada	554.445.000.037.713	975,00 D	
		21/01 4445 37713-9 KARINE M SILVA			
21/01/2021	0000	13105 109 Pagamento de Boleto	12.101	3.596,85 D	
		BANCO DO BRASIL			
21/01/2021	0000	13105 109 Pagamento de Boleto	12.102	5.743,12 D	
		EQUATORIAL ENERGIA MARANHAO			
21/01/2021	0000	00000 855 BB CP Admin Absoluto	69	13.966,97 C	0,00 C
22/01/2021	3846	99015 470 Transferência enviada	551.611.000.054.944	1.575,00 D	
		22/01 1611 54944-4 ARLAN AICON SO			
22/01/2021	0000	00000 855 BB CP Admin Absoluto	69	10.000,00 C	8.425,00 C
26/01/2021	3846	99015 470 Transferência enviada	551.183.000.055.002	522,50 D	
		26/01 1183 55002-7 Y G C V P A EI			
26/01/2021	0000	13105 375 Impostos	12.601	375,37 D	
		RFB- DARF PRETO CALCULADO			
26/01/2021	0000	13105 375 Impostos	12.602	214,50 D	
		RFB- DARF PRETO CALCULADO			
26/01/2021	0000	13105 375 Impostos	12.603	174,71 D	7.137,92 C
		RFB- DARF PRETO CALCULADO			
27/01/2021	3846	99015 470 Transferência enviada	550.242.000.029.242	400,00 D	
		27/01 0242 29242-7 DACIO ALVES VI			
27/01/2021	3846	99015 470 Transferência enviada	552.314.000.042.518	400,00 D	
		27/01 2314 42518-4 ITAMAR SANTOS			



27/01/2021	3846	99015 120 Transferido para Poupança	553.280.510.051.189	400,00 D	
		27/01 3280 510051189-X SILVANEIDE C S			
27/01/2021	3846	99015 120 Transferido para Poupança	553.280.510.136.133	400,00 D	
		27/01 3280 510136133-6 LIVIA M DIAS O			
27/01/2021	3846	99015 470 Transferência enviada	558.198.000.045.417	400,00 D	5.137,92 C
		27/01 8198 45417-6 PABLO RICARDO			
28/01/2021	3846	99015 870 Transferência recebida	553.846.000.008.638	150.000,00 C	
		28/01 3846 8638-X CONSELHO R E C			
28/01/2021	0000	13134 250 Folha de Pagamento	24.895	166.228,15 D	
28/01/2021	0000	00000 855 BB CP Admin Absoluto	69	11.090,23 C	0,00 C
29/01/2021	3846	99015 870 Transferência recebida	553.846.000.008.638	150.000,00 C	
		29/01 3846 8638-X CONSELHO R E C			
29/01/2021	3846	99015 470 Transferência enviada	551.611.000.051.952	300,00 D	
		29/01 1611 51952-9 BEATRIZ SILVA			
29/01/2021	3846	99015 470 Transferência enviada	552.953.000.032.299	360,00 D	
		29/01 2953 32299-7 DEUSDEDE FERNA			
29/01/2021	3846	99015 470 Transferência enviada	552.953.000.047.354	360,00 D	
		29/01 2953 47354-5 KELLY INAIANE			
29/01/2021	3846	99015 470 Transferência enviada	552.953.000.047.354	360,00 D	
		29/01 2953 47354-5 KELLY INAIANE			
29/01/2021	3846	99015 470 Transferência enviada	552.953.000.047.354	360,00 D	
		29/01 2953 47354-5 KELLY INAIANE			
29/01/2021	3846	99015 470 Transferência enviada	553.650.000.011.349	390,00 D	
		29/01 3650 11349-2 JOSE CARLOS C			
29/01/2021	3846	99015 470 Transferência enviada	553.650.000.011.349	390,00 D	
		29/01 3650 11349-2 JOSE CARLOS C			
29/01/2021	3846	99015 470 Transferência enviada	553.650.000.011.349	390,00 D	
		29/01 3650 11349-2 JOSE CARLOS C			
29/01/2021	0000	13113 170 Tar Lib/Ant Float Pg Sal	880.290.800.034.170	5,20 D	
		Cobrança referente 18/01/2021			
29/01/2021	0000	13113 170 Tar Lib/Ant Float Pg Sal	880.290.800.034.171	80,75 D	
		Cobrança referente 18/01/2021			
29/01/2021	0000	13113 170 Tar Lib Arq Pgto Manual	880.290.800.038.093	106,50 D	
		Cobrança referente 18/01/2021			
29/01/2021	0000	13113 170 Tar Lib Arq Pgto Manual	880.290.800.038.094	106,50 D	
		Cobrança referente 18/01/2021			
29/01/2021	0000	00000 345 BB CP Admin Absoluto	69	146.791,05 D	0,00 C
31/01/2021	0000	00000 999 S A L D O			0,00 C

Transação efetuada com sucesso por: JE679404 TEODORA CUNHA SILVA ALVES.

Serviço de Atendimento ao Consumidor - SAC 0800 729 0722

Ouvidoria BB 0800 729 5678
Para deficientes auditivos 0800 729 0088



DATA	DESCRIÇÃO	VALOR	TOTAL
01/01	Saldo Inicial	1000,00	1000,00
02/01	Entrada de caixa	500,00	1500,00
03/01	Saída de caixa	200,00	1300,00
04/01	Entrada de caixa	300,00	1600,00
05/01	Saída de caixa	100,00	1500,00
06/01	Entrada de caixa	400,00	1900,00
07/01	Saída de caixa	250,00	1650,00
08/01	Entrada de caixa	150,00	1800,00
09/01	Saída de caixa	300,00	1500,00
10/01	Entrada de caixa	200,00	1700,00
11/01	Saída de caixa	100,00	1600,00
12/01	Entrada de caixa	300,00	1900,00
13/01	Saída de caixa	200,00	1700,00
14/01	Entrada de caixa	100,00	1800,00
15/01	Saída de caixa	250,00	1550,00
16/01	Entrada de caixa	150,00	1700,00
17/01	Saída de caixa	100,00	1600,00
18/01	Entrada de caixa	200,00	1800,00
19/01	Saída de caixa	150,00	1650,00
20/01	Entrada de caixa	100,00	1750,00
21/01	Saída de caixa	200,00	1550,00
22/01	Entrada de caixa	150,00	1700,00
23/01	Saída de caixa	100,00	1600,00
24/01	Entrada de caixa	200,00	1800,00
25/01	Saída de caixa	150,00	1650,00
26/01	Entrada de caixa	100,00	1750,00
27/01	Saída de caixa	200,00	1550,00
28/01	Entrada de caixa	150,00	1700,00
29/01	Saída de caixa	100,00	1600,00
30/01	Entrada de caixa	200,00	1800,00
31/01	Saída de caixa	150,00	1650,00
01/02	Entrada de caixa	100,00	1750,00
02/02	Saída de caixa	200,00	1550,00
03/02	Entrada de caixa	150,00	1700,00
04/02	Saída de caixa	100,00	1600,00
05/02	Entrada de caixa	200,00	1800,00
06/02	Saída de caixa	150,00	1650,00
07/02	Entrada de caixa	100,00	1750,00
08/02	Saída de caixa	200,00	1550,00
09/02	Entrada de caixa	150,00	1700,00
10/02	Saída de caixa	100,00	1600,00
11/02	Entrada de caixa	200,00	1800,00
12/02	Saída de caixa	150,00	1650,00
13/02	Entrada de caixa	100,00	1750,00
14/02	Saída de caixa	200,00	1550,00
15/02	Entrada de caixa	150,00	1700,00
16/02	Saída de caixa	100,00	1600,00
17/02	Entrada de caixa	200,00	1800,00
18/02	Saída de caixa	150,00	1650,00
19/02	Entrada de caixa	100,00	1750,00
20/02	Saída de caixa	200,00	1550,00
21/02	Entrada de caixa	150,00	1700,00
22/02	Saída de caixa	100,00	1600,00
23/02	Entrada de caixa	200,00	1800,00
24/02	Saída de caixa	150,00	1650,00
25/02	Entrada de caixa	100,00	1750,00
26/02	Saída de caixa	200,00	1550,00
27/02	Entrada de caixa	150,00	1700,00
28/02	Saída de caixa	100,00	1600,00
29/02	Entrada de caixa	200,00	1800,00
30/02	Saída de caixa	150,00	1650,00
31/02	Entrada de caixa	100,00	1750,00

EM BRANCO

Assinatura do responsável

Assinatura do responsável



Consultas - Investimentos Fundos - Mensal

G3310809453937981
08/02/2021 10:29:56



Cliente

Agência 3846-6
Conta 8790-4 COREN MOVIMENT FINANCEIRA
Mês/ano referência JANEIRO/2021

S PUBLICO ABSOLUTO - CNPJ: 4.061.762/0001-59

Data	Histórico	Valor	Valor IR Prej. Comp.	Valor IOF	Quantidade cotas	Valor cota	Saldo cotas
31/12/2020	SALDO ANTERIOR	172.586,33			21.686,041678		
15/01/2021	RESGATE	10.000,00			1.256,100617	7,961145677	20.429,941061
	Aplicação 18/12/2020	10.000,00			1.256,100617		
18/01/2021	RESGATE	89.964,54			11.300,063724	7,961418820	9.129,877337
	Aplicação 18/12/2020	89.964,54			11.300,063724		
19/01/2021	RESGATE	10.000,00			1.256,014473	7,961691694	7.873,862864
	Aplicação 18/12/2020	10.000,00			1.256,014473		
21/01/2021	RESGATE	13.966,97			1.754,152828	7,962230987	6.119,710036
	Aplicação 18/12/2020	13.966,97			1.754,152828		
22/01/2021	RESGATE	10.000,00			1.255,884782	7,962513876	4.863,825254
	Aplicação 18/12/2020	3.547,77			445,559185		
	Aplicação 21/12/2020	6.452,23			810,325597		
28/01/2021	RESGATE	11.090,23			1.392,614304	7,963604829	3.471,210950
	Aplicação 21/12/2020	11.090,23			1.392,614304		
29/01/2021	APLICAÇÃO	146.791,05			18.432,096426	7,963882491	21.903,307376
29/01/2021	SALDO ATUAL	174.435,37			21.903,307376		21.903,307376

Resumo do mês

SALDO ANTERIOR	172.586,33
APLICAÇÕES (+)	146.791,05
RESGATES (-)	145.021,74
RENDIMENTO BRUTO (+)	79,73
IMPOSTO DE RENDA (-)	0,00
IOF (-)	0,00
RENDIMENTO LÍQUIDO	79,73
SALDO ATUAL =	174.435,37

Valor da Cota

31/12/2020	7,958406084
29/01/2021	7,963882491

Rentabilidade

No mês	0,0688
No ano	0,0688
Últimos 12 meses	1,5072

Transação efetuada com sucesso por: JE679404 TEODORA CUNHA SILVA ALVES.

Serviço de Atendimento ao Consumidor - SAC 0800 729 0722

Ouvidoria BB 0800 729 5678
Para deficientes auditivos 0800 729 0088



EM BRANCO



Extrato conta corrente



G3311714419263231
17/02/2021 14:49:08

Cliente - Conta atual

Agência 3846-6
Conta corrente 8791-2 COREN DIVIDA ATIVA
Período do extrato 01/2021

Lançamentos

Dt. movimento	Dt. balancete	Histórico	Documento	Valor R\$	Saldo
27/02/2020		Saldo Anterior			0,00 C
31/01/2021		SALDO			0,00 C

Transação efetuada com sucesso por: JE679404 TEODORA CUNHA SILVA ALVES.

Serviço de Atendimento ao Consumidor - SAC 0800 729 0722

Ouvidoria BB 0800 729 5678
Para deficientes auditivos 0800 729 0088



12/05/2011

EM BRANCO



Consultas - Investimentos Fundos - Mensal



G3310809453937981
08/02/2021 10:31:22

Cliente

Agência 3846-6
Conta 8791-2 COREN DIVIDA ATIVA
Mês/ano referência JANEIRO/2021

NÃO HOUVE MOVIMENTO NO PERÍODO SOLICITADO.

Transação efetuada com sucesso por: JE679404 TEODORA CUNHA SILVA ALVES.

Serviço de Atendimento ao Consumidor - SAC 0800 729 0722

Ouvidoria BB 0800 729 5678
Para deficientes auditivos 0800 729 0088



EM BRANCO



Extrato conta corrente

G3311714419263231
17/02/2021 14:50:40



Cliente - Conta atual

Agência 3846-6
Conta corrente 8792-0 COREN DEPOSITO JUDICIAL
Período do extrato 01/2021

Lançamentos

Dt. movimento	Dt. balancete	Histórico	Documento	Valor R\$	Saldo
28/09/2020		Saldo Anterior			630,06 C
31/01/2021		S A L D O			630,06 C

Transação efetuada com sucesso por: JE679404 TEODORA CUNHA SILVA ALVES.

Serviço de Atendimento ao Consumidor - SAC 0800 729 0722

Ouvidoria BB 0800 729 5678
Para deficientes auditivos 0800 729 0088



EM BRANCO



Consultas - Investimentos Fundos - Mensal

G3310809453937981
08/02/2021 10:32:22

Cliente

Agência 3846-6
Conta 8792-0 COREN DEPOSITO JUDICIAL
Mês/ano referência JANEIRO/2021



NÃO HOUVE MOVIMENTO NO PERÍODO SOLICITADO.

Transação efetuada com sucesso por: JE679404 TEODORA CUNHA SILVA ALVES.

Serviço de Atendimento ao Consumidor - SAC 0800 729 0722

Ouvidoria BB 0800 729 5678
Para deficientes auditivos 0800 729 0088



EM BRANCO



Extrato conta corrente



G3311714419263231
17/02/2021 14:51:51

Cliente - Conta atual

Agência 3846-6
Conta corrente 8903-6 COREN MA FUNAD 2020
Período do extrato 01/2021

Lançamentos

Dt. movimento	Dt. balancete	Histórico	Documento	Valor R\$	Saldo
14/10/2020		Saldo Anterior			0,00 C
31/01/2021		S A L D O			0,00 C

Transação efetuada com sucesso por: JE679404 TEODORA CUNHA SILVA ALVES.

Serviço de Atendimento ao Consumidor - SAC 0800 729 0722

Ouvidoria BB 0800 729 5678
Para deficientes auditivos 0800 729 0088



EM BRANCO



Consultas - Investimentos Fundos - Mensal

G3310809453937981
08/02/2021 10:33:19

Cliente

Agência 3846-6
Conta 8903-6 COREN MA FUNAD 2020
Mês/ano referência JANEIRO/2021



NÃO HOUVE MOVIMENTO NO PERÍODO SOLICITADO.

Transação efetuada com sucesso por: JE679404 TEODORA CUNHA SILVA ALVES.

Serviço de Atendimento ao Consumidor - SAC 0800 729 0722

Ouvidoria BB 0800 729 5678
Para deficientes auditivos 0800 729 0088



EM BRANCO

ITEM XII

Conciliações de demais saldos contábeis no Balanço

CONTÁBIL



ITEM XII

Contratação de serviços de consultoria em informática

EM BRANCO

COREN/MA

Conselho Regional de Enfermagem do Maranhão

CNPJ: 06.272.868/0001-27



CONCILIAÇÃO DE DEMAIS SALDOS CONTÁBEIS

Conta	Saldo Anterior	Débitos	Créditos	Saldo
				<u>Dez/2020</u>
1.1.2.1.1.04.03 - ANUIDADE DE PESSOA FÍSICA	R\$ 2.750.043,58	R\$ 4.744.547,98	R\$ 4.632.835,56	R\$ 2.861.756,00

No exercício de 2019, o valor de previsão para anuidade de pessoa física (R\$ 6.567.546,00 baseado no quantitativo de boletos emitidos), não foi atingido durante o exercício. Ficando um saldo a receber de R\$ 2.750.043,58. Que no exercício de 2020, erroneamente, a conta não foi para resultado. Sendo regularizada no exercício de 2021.



SECRETARIA DE DEFESA E SEGURANÇA NACIONAL

EM BRANCO

COREN/MA

Conselho Regional de Enfermagem do Maranhão

CNPJ: 06.272.868/0001-27



CONCILIAÇÃO DE DEMAIS SALDOS CONTÁBEIS

Conta	Saldo Anterior	Débitos	Créditos	Saldo
				<u>Dez/2020</u>
1.1.2.1.1.04.04 - ANUIDADE DE PESSOA FÍSICA - EXERC. ANTERIORES	R\$ 83.153,31	R\$ 1.295.286,42	R\$ 2.043.118,51	-R\$ 664.678,78

Em 2019 o saldo em 31/12/2019 era R\$ 83.153,31 devedor que não foi lançado para conta de resultado (superávit), iniciando o exercício de 2020 com este valor. A previsão de 2020 para a referida conta foi de R\$ 1.295.286,42 porém arrecado R\$ 2.043.118,51. Também incorrendo na mesma situação de 2019, onde o saldo em 31/12/2020 encontra-se credor. Sendo regularizado em 04/01/2021.



EM BRANCO



CONCILIAÇÃO DE DEMAIS SALDOS CONTÁBEIS

Conta	Saldo Anterior	Débitos	Créditos	Saldo
				Dez/2020
1.1.2.1.1.04.05 - ANUIDADE DE PESSOA JURÍDICA	R\$ 41.425,46	R\$ 96.416,62	R\$ 0,00	R\$ 137.842,08
1.1.2.5.1.99.03 - ANUIDADE PESSOA JURÍDICA – DÍVIDA ATIVA	R\$ 4.498,39	R\$ 0,00	R\$ 11.914,58	-R\$ 7.416,19

1.1.2.1.1.04.05 Anuidade de Pessoa Jurídica: Em exercícios passados não foi arrecadado o previsto e em 2020, todo recebimento de anuidade de PJ, foi registrado na conta 1.1.2.5.1.99.03 – ANUIDADE DE PJ (DÍVIDA ATIVA TRIBUTÁRIA), que apresentou saldo credor em 31/12/2020. Ambas as contas foram regularizadas em 2021.



RECURSO EM HABEAS CORPUS Nº 12345-6

RECORTE: RECURSO EM HABEAS CORPUS Nº 12345-6

RECORTE: RECURSO EM HABEAS CORPUS Nº 12345-6

RECORTE: RECURSO EM HABEAS CORPUS Nº 12345-6

EM BRANCO

COREN/MA

Conselho Regional de Enfermagem do Maranhão

CNPJ: 06.272.868/0001-27



CONCILIAÇÃO DE DEMAIS SALDOS CONTÁBEIS

Conta	Saldo Anterior	Débitos	Créditos	Saldo
				<u>Dez/2020</u>
1.1.2.5.1.99.02 - ANUIDADE PESSOA FÍSICA	-R\$ 207.903,83	R\$ 0,00	R\$ 0,00	-R\$ 207.903,83

Em 2019 o saldo em 31/12/2019 era R\$ 207.903,83 credor. Uma vez que não foi realizada a previsão de arrecadação no valor de R\$ 234.320,39. O saldo da conta em R\$ 207.903,83 (c) permanece durante o exercício de 2020. Onde não foi realizada a provisão. Sendo regularizado em 04/01/2021.



UNIVERSIDADE DE COIMBRA

Faculdade de Ciências
Departamento de Física
Laboratório de Física

COMPROVAÇÃO DE DEBAY - EMISSÃO DE QUANTIDADE

Nome: _____
Número: _____
Data: _____
Assinatura: _____
Local: _____

Este documento é propriedade da Universidade de Coimbra e não pode ser reproduzido sem a devida autorização.

EM BRANCO

COREN/MA

Conselho Regional de Enfermagem do Maranhão

CNPJ: 06.272.868/0001-27



Coren[®]

CONCILIAÇÃO DE DEMAIS SALDOS CONTÁBEIS

Conta	Saldo Anterior	Débitos	Créditos	Saldo
				Dez/2020
1.1.2.1.1.04.06 - ANUIDADE DE PESSOA JURÍDICA - EXERC. ANTERIORES	R\$ 66.564,68	R\$ 200.065,52	R\$ 4.566,24	R\$ 262.063,96

Em 2019 o saldo era devedor em R\$ 66.564,68D. No exercício de 2020 esta receita não foi arrecadada conforme sua previsão que era de R\$ 200.065,52. Em 31/12/2020 o saldo apresentava-se devedor e regularizado em 2021.



EM BRANCO



CONCILIAÇÃO DE DEMAIS SALDOS CONTÁBEIS

Conta	Saldo Anterior	Débitos	Créditos	Saldo
1.1 - ATIVO CIRCULANTE				
1.1.3.2.1.04 - IRRF a Compensar	8,57D	0,00	0,00	8,57I
1.1.3.2.1.99 - Outros Tributos a Recuperar/Compensar	128,73D	0,00	0,00	128,73I
<p>Saldos de anos anteriores (2019) e não baixados, baixados em Jan/2021. Valores de IRRF sobre rendimentos de aplicações financeiras, conta 138-0 Caixa, para recuperar, devido à isenção, artigo 150 VI, a, CF. Não estornado ao Regional.</p>				
1.1.3.8.1.99.01.02 - Conselho Federal de Enfermagem		0,00	0,00	863,75I
<p>Lançamento referente à lançamento indevido realizado em 2018 através da conta de Convênio (FUNAD). Ajustado em Jan/2021.</p>				
1.1.3.8.1.99.02.04 - Imprensa Nacional	693,84D	0,00	0,00	693,84I
<p>Transferência contábil, por pagamento em duplicidade em 04/05/2017 do ofício nº 4407033 em R\$ 495,60 e pagamento em duplicidade a Imprensa Nacional referente ao ofício nº 587909 em 04/05/2017 – R\$ 198,24. Totalizando o valor de R\$ 693,84 que foi baixado em Jan/2021.</p>				
1.1.3.8.1.99.02.05 - Márcia Fernanda da Silva Gomes	840,00D	0,00	0,00	840,00I
<p>Reclassificação lançamento contábil 5623 de 16/12/2016, ref. pagamento em Duplicidade a Márcia Fernanda da Silva Gomes, por auxílio representação pelas atividades realizadas em novembro de 2016, operação 297530.</p>				
1.1.3.9.1.04.01 - (-) AJUSTE PARA PERDAS EM CRÉDITOS ADMINISTRATIVOS	0,00	0,02	0,00	0,02I
<p>Baixado em Jan/2021. Valor pago a maior ao fornecedor Ticket Log (Manutenção de Veículos) em 24/01/2020, devido a desconfiguração em planilha para cálculo das retenções.</p>				
1.1.9.2.1.01 - VPD Financeiras à Apropriar	0,00	356.943,43	333.542,26	23401,17I
<p>Valor referente ao rateio do cota parte da arrecadação de multas, juros e juros de mora da dívida ativa sobre anuidades de PF da c/c 8638-X arrecadação BB – dezembro / 2020, devido à insuficiência de saldo orçamentário em 2020. Sendo este valor empenhado em 2021.</p>				



EM BRANCO

1.2 - ATIVO NAO CIRCULANTE

1.2.1.1.04.01 - Dívida Ativa Longo Prazo - Fase Administrativa PF	132060,49D	181.777,17	161.972,68	151864,98I
1.2.1.1.04.02 - Dívida Ativa Longo Prazo - Fase Administrativa PJ	4173,00D	4.173,76	0,00	8346,76I

Contas não foram encerradas em 2020, porém, regularizadas em 2021. Arrecadação inferior ao previsto.

1.2.1.2 - DEMAIS CRÉDITOS E VALORES A LONGO PRAZO**1.2.1.2.1 - DEMAIS CRÉDITOS E VALORES A LONGO PRAZO - CONSOLIDAÇÃO****1.2.1.2.1.05 - CRÉDITOS POR DANOS AO PATRIMÔNIO APURADOS EM TOMADA DE CONTAS ESPECIAL****1.2.1.2.1.05.01 - CREDITOS A RECEBER DECORRENTES DE PAGAMENTOS INDEVIDOS - TOMADA DE CONTAS ESPECIAL****1.2.1.2.1.05.01.01 - TCE nº 2712/2019 - PAD nº 0291/2013**

1.2.1.2.1.05.01.01.001 - Adriane Fernanda de Oliveira Padilha	0,00	1.723.453,04	0,00	1723453,04I
1.2.1.2.1.05.01.01.002 - Amanda Larissa Saraiva Sousa	0,00	14.669,00	0,00	14669,00I
1.2.1.2.1.05.01.01.003 - Ana Cláudia Soares Pessoa de Matos	0,00	5.064,70	0,00	5064,70I
1.2.1.2.1.05.01.01.004 - Ana Patrícia Fonseca Coêlho Galvão	0,00	28.100,00	0,00	28100,00I
1.2.1.2.1.05.01.01.005 - Ana Patrícia Fonseca Coêlho Galvão	0,00	22.126,04	0,00	22126,04I
1.2.1.2.1.05.01.01.005 - Célia Maria Santos Rezende	0,00	686.799,46	0,00	686799,46I
1.2.1.2.1.05.01.01.006 - Cláudia Maria Garcia Pinheiro	0,00	635.006,62	0,00	635006,62I
1.2.1.2.1.05.01.01.007 - Cláudia Regina de Andrade Arrais Rosa	0,00	16.000,00	0,00	16000,00I
1.2.1.2.1.05.01.01.008 - Damásia Ana Carvalho Martins	0,00	17.015,45	0,00	17015,45I
1.2.1.2.1.05.01.01.009 - David Kennedy Barbosa Brito	0,00	595,90	0,00	595,90I
1.2.1.2.1.05.01.01.010 - Dielson Soares Silva	0,00	4.700,95	0,00	4700,95I
1.2.1.2.1.05.01.01.011 - Eudiane Carvalho da Silva	0,00	1.920,00	0,00	1920,00I
1.2.1.2.1.05.01.01.012 - Filipe Renner Leal Nogueira	0,00	608,82	0,00	608,82I
1.2.1.2.1.05.01.01.013 - Gianna Ribeiro Carvalho	0,00	27.425,96	0,00	27425,96I
1.2.1.2.1.05.01.01.014 - G. Ribeiro ME	0,00	131.712,02	0,00	131712,02I
1.2.1.2.1.05.01.01.015 - Hellem Rosanna Rodrigues Machado	0,00	200,00	0,00	200,00I
1.2.1.2.1.05.01.01.016 - Jakeline Priscila Lima da Silva Maião	0,00	300,00	0,00	300,00I
1.2.1.2.1.05.01.01.017 - Janette Santos Alves	0,00	22.200,04	0,00	22200,04I
1.2.1.2.1.05.01.01.018 - José de Ribamar Ross	0,00	29.700,00	0,00	29700,00I
1.2.1.2.1.05.01.01.019 - José Martins Coêlho Neto	0,00	7.200,00	0,00	7200,00I
1.2.1.2.1.05.01.01.020 - Leandra Márcia Ribeiro da Silva	0,00	9.000,00	0,00	9000,00I
1.2.1.2.1.05.01.01.021 - Liravilde Martins Santos	0,00	24.640,00	0,00	24640,00I
1.2.1.2.1.05.01.01.022 - Marcelo Jorge Monteiro de Jesus	0,00	1.523,97	0,00	1523,97I
1.2.1.2.1.05.01.01.023 - Maria do Amparo de C. Vieira	0,00	1.920,00	0,00	1920,00I
1.2.1.2.1.05.01.01.024 - Maria do Nascimento da Silva Cordeiro	0,00	19.515,45	0,00	19515,45I
1.2.1.2.1.05.01.01.025 - Maria do Nascimento Góes Freitas	0,00	4.251,04	0,00	4251,04I
1.2.1.2.1.05.01.01.026 - Maria dos Santos Nascimento	0,00	450,00	0,00	450,00I
1.2.1.2.1.05.01.01.027 - Milene Barreto Brito	0,00	725,07	0,00	725,07I
1.2.1.2.1.05.01.01.028 - Plínio Gusmão Ferreira	0,00	8.318,23	0,00	8318,23I
1.2.1.2.1.05.01.01.029 - Pollyana Bezerra S. Cavaignac	0,00	164,32	0,00	164,32I
1.2.1.2.1.05.01.01.030 - Rafael Martins da Cruz	0,00	1.600,00	0,00	1600,00I



Em virtude do Ofício nº 1690/2020/GAB/PRES COFEN, referente ao PAD 0291/2013 TCE 2712/2019 para promover o registro contábil, na forma do art. 15, inc I, da Instrução Normativa TCU nº 71/2012, dos débitos apurados no Processo de Tomada de Contas Especial, conduzido pela comissão designada pelas Portarias Cofen nºs 162/2016, 313/2016 e 695/2016.



EM BRANCO

2.1.1.4.1.98.01 - Outros Encargos Sociais	22,15D	0,00	0,00	22,15D
---	--------	------	------	--------

Valor baixado referente ao IRRF a pagar do complemento do imposto sobre as férias da auxiliar administrativo Jakeline Maião (lotada na subseção de Bacabal-MA), conforme resumo de férias (pág. 485 e 489 PEF 007/2019), liquidado indevidamente a menor, porém, os impostos foram pagos corretamente.

2.1.1.4.1.99.01 - INSS - Contribuição Sobre Salários E Remunerações	23810,37C	304.813,54	283.729,22	2726,05D
2.1.1.4.1.99.02 - INSS - Contribuição sobre Serviços de Terceiros ou Avulsos	1389,37C	32.261,88	32.261,88	1389,37D
2.1.3.1.1.02.01 - Restos a Pagar Processados	4601,84D	23.180,00	0,00	27781,84D
2.1.4.3.1.01 - ISS à Recolher	7612,44C	2.239,68	8,04	5380,80D
2.1.5.9.9.01 - Cota Parte COFEN	189146,92C	2.314.808,95	2.147.923,36	22261,33D

As rubricas acima estão sendo analisadas desde o exercício de 2015 para realizar os ajustes e as corretas conciliações bancárias, a fim de sanar esses saldos ou a verificação de INSS a pagar, Restos a Pagar, ISS e Cota Parte.

2.1.8.8.1.01.08 - ISS retido	1184,88C	16.534,80	14.753,67	596,25D
------------------------------	----------	-----------	-----------	---------

Conta não conciliada em 2020 e apresentando saldo devedor. Em análise no exercício de 2021.



EM BRANCO





Coren^{MA}
Conselho Regional de Enfermagem do Maranhão



ITEM XIII

Notas Explicativas

CONSELHO REGIONAL DE ENFERMAGEM DO MARANHÃO

Rua Carutapera, nº 03 - Jardim Renascença | CEP: 65.075-690 | São Luís - MA
Fone: (98) 3194-4200 | Faz: (98) 3194-4213 | www.corenma.gov.br



ITEM XIII

Formas Expressivas

EM BRANCO

NOTAS EXPLICATIVAS 2020 COREN-MA

1) **Bloqueio Judicial:** Através do Memorando COREN-MA nº 077/2020/Procuradoria Jurídica, um valor de R\$ 239,02 referente a um equívoco por se tratar de bloqueio a ser realizado na conta do Sindicato dos Enfermeiros do Estado do Maranhão, originou-se a movimentação financeira à crédito da 1.1.3.5.1.08 - Bloqueios Judiciais. Porém, a notação do Jurídico foi apenas um débito e de futuro desbloqueio, porém, no financeiro há o registro de 02 (dois) débitos (dias 08 e 22 de junho de 2020).

Em 27/08/2020 através do Memorando nº 121/2020 a Procuradoria Jurídica Coren-MA nos informou que a falha foi reconhecida e a expedição de alvará para devolução do numerário ocorrerá posteriormente. Em 28/09/2020 foi creditado um TED na conta do Coren-MA, nº 8792-0 no valor de R\$ 458,22 oriundo do TRT 16ª Região.

Em 15/06/2020 através do Memorando N.º 068/2020/Procuradoria Jurídica COREN-MA, fomos informados que seria depositado um valor remanescente referente ao Processo autuado nº 0016851.2018.5.16.0009, Vara do Trabalho de Caxias, como partes Ayslan Célis de Oliveira Costa x COREN-MA. Que foi enviado via DOC/TED em 07/08/2020 na conta nº 8792-0 Agência: 3846-6 do Coren-MA destinada apenas aos depósitos judiciais.

2) Mediante **ACORDO FORMAL DE CONTRIBUIÇÃO Nº 06/2020 - PAD COFEN nº 1013/2019**, assinado em 10/11/2020, de acordo com a publicação no Diário Oficial da União – Seção 3, Pág. 145, ao Conselho Regional de Enfermagem do Maranhão que teve por objeto a renovação da frota de veículos, recebeu como receita (6.2.1.2.1.07.01.01.001.001 - Programa de Apoio e Fortalecimento Institucional), valor repassado R\$ 405.973,00. Vigência: 12 meses contados a partir da assinatura (10/11/2020).

3) **VARIAÇÕES PATRIMONIAIS AUMENTATIVAS DECORRENTES DE FATOS GERADORES DIVERSOS:** Quando do fechamento em dezembro de 2020, o saldo do empenho nº 574/2020 referente ao repasse automático do Cota Parte não era suficiente para registros dos 25% destinados ao COFEN. No entanto, financeiramente o COREN-MA enviou o valor de R\$ 23.401,17 ao COFEN. Sendo regularizado no exercício de 2021. Este valor é o repasse de três receitas oriundas da conta arrecadação do BB 8638-X em 30/12/2020. A) arrecadação de multas sobre anuidades de PF da c/c 8638-X = R\$ 2.125,54; B) arrecadação sobre juros de mora da dívida ativa de PF: R\$ 2.095,86; C) arrecadação de juros sobre anuidades de PF: R\$ 19.179,77 - PEF Nº 287/2020.



1970

SECRET

EM BRANCO

NOTAS EXPLICATIVAS 2020 COREN-MA

4) **TCE n° 2712/2019 - PAD n° 0291/2013:** Registro apurado no processo de tomada de contas especial, conforme determinação através do Ofício n° 2543/2019/Gab/Pres/Cofen e Ofício n° 1690/2020/Gab/Pres referente à TCE n° 2712/2019 - PAD n° 0291/2013 COFEN. Valor total de R\$ **1.723.453,04** em 14/10/2020.

Atenciosamente,



Elaine Viegas de Souza França

CRC-MA 011.666/O-4

CONTABILIDADE

Elaine Viegas de S. França
Contabilidade
CRC-MA 011666/O-4



1210

1210

EM BRANCO

Handwritten signature or text, possibly 'Francisco'.

Handwritten text, possibly '1210' and other illegible characters.

ITEM XIV

Relatório de Atividades da Controladoria-Geral sobre sua atuação
no exercício



ITEM XIV

EM BRANCO

ITEM XIV - RELATÓRIO DE ATIVIDADES DA CONTROLADORIA GERAL EM 2020 COREN-MA

O Sistema Cofen/Conselhos Regionais de Enfermagem, criado pela Lei n. 5.905, de 12 de julho de 1973, é constituído pelo conjunto das Autarquias Federais Fiscalizadoras do exercício da profissão de Enfermagem, fazendo parte da Administração Pública Indireta.

Neste contexto, o artigo 70 da Constituição Federal institui o Controle Interno, realizado pelo próprio órgão da Administração Pública (Poder de autotutela) e o controle externo realizado com o auxílio do Tribunal de Contas da União - TCU. A Controladoria Geral no âmbito do Sistema Cofen/Conselhos Regionais surgiu a partir da Resolução Cofen n. 340/2008, anexo II, artigo 163, Resolução Cofen n. 421/2012 que trata do Regimento Interno do Cofen e Resolução Cofen n. 373/2011, que institui a Controladoria Geral das atividades administrativas do Conselho Federal de Enfermagem.

No Conselho Regional de Enfermagem do Maranhão - Coren-MA, a Controladoria Geral foi instituída em 2013, consoante ao Regimento Interno da Autarquia.

A Controladoria não visa punir, mas antes de tudo prevenir, proteger e acautelar. É garantidor da realização do interesse público pretendido pela Administração. É um órgão independente no desenvolvimento no exercício sobre suas próprias atividades. Seu objetivo é assegurar a execução dessas atividades dentro dos princípios básicos da administração pública definidos pelo art. 37 da Constituição Federal (legalidade, impessoalidade, moralidade, publicidade e eficiência). Deriva da autotutela que a Administração tem sobre seus próprios atos e agentes.

A Controladoria tem como funções principais exercer o controle contábil, financeiro, orçamentário, administrativo, operacional e patrimonial das entidades. Foi executada no exercício de 2020 pelo Controlador Wenderson Apelfeler Lessa, a partir de 09/01/2020 a 31/12/2020.



EM BRANCO

Apesar das adversidades provocadas pela Pandemia provocada pelo Coronavírus, a Controladoria COREN-MA não perdeu prazo de entrega de informação e a nível de controle operacional, não houve nenhuma ocorrência de perda de prazo financeiro. Melhorias quanto os controles internos (qualidade e tempestividade), motivando seus colaboradores e oferecendo suporte necessário. Um dos resultados alcançados foi o cumprimento das obrigações financeiras dentro do período fiscal. O que contribuiu para o controle contábil e financeiro do Regional.

No período foram realizados mais de 820 notas de análise, mais de 40 pareceres, 5 prestação de contas (PLATEC, FUNAD e 3 contábeis), realização de 04 (quatro) Reformulações Orçamentárias, alimentação das informações diante o Tribunal de Contas da União - TCU como gestor portal E-Pessoal e E-Contas e respostas às diligências oriundas do COFEN e ainda a Controladoria se fez integrante da Comissão LAI - Lei de Acesso à Informação e CGC - Comitê de Gestão de Risco.



a) **DAS FALHAS, IRREGULARIDADES OU ILEGALIDADES CONSTATADAS**

A Controladoria Geral do Coren - MA realizou um trabalho preventivo para evitar ocorrência de falhas ou irregularidades no exercício 2020, nas quais podemos destacar:

- ➔ Identificação da falta de contratação menor aprendiz conforme Lei 5.598/2005, mas solicitada a abertura do PAD e o cumprimento da determinação;
- ➔ Ausência de controle nos relatórios da dívida ativa, no qual, foi solicitado criação de relatórios gerencias para subsidiar administração;
- ➔ Ausência de formalização nos processos licitatórios, uma vez existindo fornecedores sem a devida formalidade de acordo com a Lei nº 8.666/1993;
- ➔ A integração e comunicação entre os setores, permitindo assim, uma maior agilidade nos fluxos de trabalho no Regional. Em atenção ao Financeiro e Contabilidade, proporcionando uma linha de trabalho voltado aos resultados, às conclusões de atividades e cumprimento de prazos. A exemplos disso, foram as atenções quanto às obrigações tributárias, recolhidas tempestivamente; e às classificações orçamentárias e inconsistências nos relatórios contábeis.

CONSELHO REGIONAL DE ENFERMAGEM DO MARANHÃO

Faint, illegible text at the top of the page, possibly bleed-through from the reverse side.

Second block of faint, illegible text.



EM BRANCO

Third block of faint, illegible text.

EM BRANCO

Fourth block of faint, illegible text.

Fifth block of faint, illegible text.

Sixth block of faint, illegible text.

Seventh block of faint, illegible text.

Eighth block of faint, illegible text.

Ninth block of faint, illegible text.

Tenth block of faint, illegible text at the bottom of the page.

b) IRREGULARIDADES OU ILEGALIDADES CONSTATADAS

A gestão não praticou atos irregulares ou ilegalidades que resultaram em prejuízo ou dano ao erário público.

c) ATOS DE GESTÃO ILEGÍTIMOS OU ANTIECONÔMICOS

A gestão não praticou atos de ilegítimos ou antieconômicos que resultassem em prejuízo ou dano ao erário público.

d) TRANSFERÊNCIAS OU RECEBIMENTOS DE RECURSOS

Acordo Formal de Contribuição nº 06/2020, PAD COFEN nº 1013/2019 entre o repassador COFEN – Conselho Federal de Enfermagem e o beneficiário COREN-MA. Objeto: renovação da frota do COREN-MA.

Valor repassado: R\$ 405.973,00

Valor global: R\$ 427.340,00

Prazo de vigência: 12 (doze) meses contados a partir da assinatura do acordo (10/11/2020).

Porém, diante a licitação não concluída em 2020, foi realizada a I Reformulação Orçamentária 2021 (PAD nº 029/2021), para suplementar a rubrica de Veículos para andamento do PAD nº 231/2020/Aquisição de Veículos. A licitação referente a este objeto ainda está em andamento.

e) PROCESSOS LICITATÓRIOS, ATOS RELATIVOS À DISPENSA E À INEXIGIBILIDADE E CONTRATOS



CONSELHO REGIONAL DE ENFERMAGEM DO MARANHÃO

Rua Carutapera, nº 03 - Jardim Renascença | CEP: 65.075-690 | São Luís - MA
Fone: (98) 3194-4200 | Faz: (98) 3194-4213 | www.corenma.gov.br

EM BRANCO



PROCESSOS LICITATÓRIOS E ATOS RELATIVOS À DISPENSA E À INEXIGIBILIDADE

MODALIDADE	OBJETO
DISPENSA	CONTRATAÇÃO EMERGENCIAL PARA SERVIÇOS DE LIMPEZA, CONSERVAÇÃO E HIGIENIZAÇÃO DA SEDE DO COREN/MA → COM FULCRO NO ART. 24, IV, DA LEI 8.666/93
DISPENSA	AQUISIÇÃO DE CAIXA ARQUIVO
DISPENSA	AQUISIÇÃO DE PLACA TELEFÔNICA
DISPENSA	MANUTENÇÃO CORRETIVA DE AR CONDICIONADO DO SETOR FINANCEIRO
DISPENSA	CONTRATAÇÃO DE EMPRESA PARA LIMPEZA DE FOSSA SÉPTICA, CAIXAS D'ÁGUA E DEDETIZAÇÃO
DISPENSA	CONTRATAÇÃO DE EMPRESA PARA FORNECIMENTO DE 05 IMPRESSORAS PORTÁTEIS
DISPENSA	CONTRATAÇÃO DE EMPRESA PARA PRESTAÇÃO DE SERVIÇO DE AGENTE DE INTEGRAÇÃO DE ESTÁGIO
DISPENSA	CONTRATAÇÃO DE EMPRESA PARA FORNECIMENTO DE CAFÉ, AÇÚCAR E BISCOITO
DISPENSA	CONTRATAÇÃO DE EMPRESA PARA FORNECIMENTO DE ÁGUA MINERAL
DISPENSA	CONTRATAÇÃO DE EMPRESA PARA FORNECIMENTO DE GÁS GLP
DISPENSA	CONTRATAÇÃO DE EMPRESA PARA FORNECIMENTO DE MÁSCARAS CIRÚRGICAS
DISPENSA	FORNECIMENTO DE ÁLCOOL EM GEL 70% ANTISSÉPTICO PARA AS MÃOS



Introdução	1. O Brasil é um país de dimensões continentais, com uma população de aproximadamente 200 milhões de habitantes, sendo o maior país da América Latina. Sua história é marcada por um longo processo de colonização portuguesa, que se iniciou em 1500 com a chegada de Pedro Álvares Cabral.
Contexto	2. Este trabalho tem como objetivo analisar o desenvolvimento econômico e social do Brasil ao longo dos últimos anos, com ênfase na década de 1990. Para isso, serão abordados aspectos como a inflação, o crescimento econômico, a distribuição de renda e a situação das principais regiões do país.
Objetivos	3. Os objetivos deste trabalho são: identificar as principais causas da inflação e do crescimento econômico; analisar a distribuição de renda e a situação das principais regiões do país; e avaliar o impacto das políticas econômicas adotadas pelo governo.
Metodologia	4. A metodologia utilizada neste trabalho é a pesquisa bibliográfica, com base em livros, artigos e documentos oficiais. Além disso, serão utilizados dados estatísticos fornecidos pelo IBGE e pelo Banco Mundial.
Organização	5. O trabalho está organizado em capítulos. O primeiro capítulo apresenta uma introdução ao tema e o contexto da pesquisa. O segundo capítulo trata da inflação e do crescimento econômico. O terceiro capítulo aborda a distribuição de renda e a situação das principais regiões do país. O quarto capítulo avalia o impacto das políticas econômicas adotadas pelo governo.
Conclusão	6. A conclusão deste trabalho é que o Brasil tem experimentado um crescimento econômico significativo nos últimos anos, apesar da alta inflação. No entanto, a distribuição de renda continua desigual, e a situação das principais regiões do país ainda é precária. Portanto, é necessário que o governo continue adotando políticas econômicas que promovam o crescimento econômico e a distribuição de renda.
Referências	7. Este trabalho baseia-se nas seguintes referências: IBGE (1991), Banco Mundial (1992), e outros autores mencionados no texto.

EM BRANCO



DISPENSA	FORNECIMENTO DE ENERGIA ELÉTRICA
DISPENSA	CONTRATAÇÃO DE EMPRESA ESPECIALIZADA EM SEGURANÇA E MEDICINA DO TRABALHO
DISPENSA	CONTRATAÇÃO DE EMPRESA ESPECIALIZADA EM VIGILÂNCIA ELETRÔNICA
DISPENSA	CONTRATAÇÃO DE INSTITUIÇÃO FINANCEIRA
DISPENSA	CONTRATAÇÃO DE SERVIÇOS DE RECORTES DE PUBLICAÇÃO
DISPENSA	CONTRATAÇÃO DE SERVIÇOS DE DE SEGURO DE VEÍCULOS
DISPENSA	CONTRATAÇÃO DE SERVIÇOS DE JOVEM APRENDIZ
DISPENSA	AQUISIÇÃO DE 02 (DOIS) NOBREAKS 1200VA - 600W
DISPENSA	CONTRATAÇÃO DE EMPRESA PARA LIMPEZA E CONSERVAÇÃO PREDIAL - SEDE → COM FULCRO NO ART. 24, XI, DA LEI 8.666/93
INEXIGIBILIDADE	CONTRATAÇÃO DE EMPRESA PARA PRESTAÇÃO DE SERVIÇOS DE FORNECIMENTO DE ÁGUA E ESGOTO PARA SUBSEÇÃO DE BACABAL/MA
INEXIGIBILIDADE	CONTRATAÇÃO DE EMPRESA PARA PRESTAÇÃO DE SERVIÇOS DE FORNECIMENTO DE ÁGUA E ESGOTO PARA SUBSEÇÃO DE BALSAS/MA
P.E. Nº 01/2020	CONTRATAÇÃO DE SERVIÇOS DE TECNOLOGIA DA INFORMAÇÃO E COMUNICAÇÃO PARA PRESTAÇÃO DE SERVIÇOS DE HOSPEDAGEM DO SITE E SERVIDOR E DE E-MAIL
P.E. Nº 02/2020	CONTRATAÇÃO DE EMPRESA ESPECIALIZADA EM FORNECIMENTO DE SOFTWARE DE GESTÃO DE ATENDIMENTO, PROTOCOLO, NEGOCIAÇÃO E FISCALIZAÇÃO



EM BRANCO

<p>1. Nome do beneficiário</p>	<p>Nome do beneficiário completo, sem abreviações, em português de Portugal.</p>
<p>2. Número de identificação</p>	<p>Número de identificação do beneficiário, conforme o documento de identificação.</p>
<p>3. Data de nascimento</p>	<p>Data de nascimento do beneficiário, em formato DD/MM/AAAA.</p>
<p>4. Morada atual</p>	<p>Morada atual do beneficiário, incluindo número, rua, cidade, distrito e país.</p>
<p>5. Contacto telefónico</p>	<p>Número de contacto telefónico do beneficiário.</p>
<p>6. Assinatura</p>	<p>Assinatura manuscrita do beneficiário.</p>
<p>7. Assinatura do representante</p>	<p>Assinatura manuscrita do representante legal do beneficiário.</p>
<p>8. Assinatura do beneficiário</p>	<p>Assinatura manuscrita do beneficiário.</p>
<p>9. Assinatura do representante</p>	<p>Assinatura manuscrita do representante legal do beneficiário.</p>
<p>10. Assinatura do beneficiário</p>	<p>Assinatura manuscrita do beneficiário.</p>
<p>11. Assinatura do representante</p>	<p>Assinatura manuscrita do representante legal do beneficiário.</p>
<p>12. Assinatura do beneficiário</p>	<p>Assinatura manuscrita do beneficiário.</p>
<p>13. Assinatura do representante</p>	<p>Assinatura manuscrita do representante legal do beneficiário.</p>
<p>14. Assinatura do beneficiário</p>	<p>Assinatura manuscrita do beneficiário.</p>
<p>15. Assinatura do representante</p>	<p>Assinatura manuscrita do representante legal do beneficiário.</p>
<p>16. Assinatura do beneficiário</p>	<p>Assinatura manuscrita do beneficiário.</p>
<p>17. Assinatura do representante</p>	<p>Assinatura manuscrita do representante legal do beneficiário.</p>
<p>18. Assinatura do beneficiário</p>	<p>Assinatura manuscrita do beneficiário.</p>
<p>19. Assinatura do representante</p>	<p>Assinatura manuscrita do representante legal do beneficiário.</p>
<p>20. Assinatura do beneficiário</p>	<p>Assinatura manuscrita do beneficiário.</p>
<p>21. Assinatura do representante</p>	<p>Assinatura manuscrita do representante legal do beneficiário.</p>





Coren^{MA}

Conselho Regional de Enfermagem do Maranhão

P.E. Nº 03/2020	CONTRATAÇÃO DE EMPRESA ESPECIALIZADA NA PRESTAÇÃO DE SERVIÇOS DE LIMPEZA E CONSERVAÇÃO PREDIAL COM FORNECIMENTO DE MATERIAIS E COPEIRAGEM
P.E. Nº 04/2020	CONTRATAÇÃO DE EMPRESA ESPECIALIZADA NA PRESTAÇÃO DE SERVIÇOS DE MANUTENÇÃO PREVENTIVA E CORRETIVA, COM FORNECIMENTO DE PEÇAS, DO CIRCUITO FECHADO DE TV - CFTV, INSTALADO NAS DEPENDÊNCIAS DO COREN-MA
P.E. Nº 05/2020	CONTRATAÇÃO DE EMPRESA ESPECIALIZADA NA PRESTAÇÃO DE SERVIÇOS DE MANUTENÇÃO PREVENTIVA E CORRETIVA, COM FORNECIMENTO DE PEÇAS, DO CIRCUITO FECHADO DE TV - CFTV, INSTALADO NAS DEPENDÊNCIAS DO COREN-MA
P.E. Nº 06/2020	AQUISIÇÃO DE LICENÇA WINDOWS SERVER DO SERVIDOR CONTROLADOR DE DOMÍNIO, ACTIVE DIRECTORY (AD), E SERVIDORES DE APLICAÇÃO DO COREN-MA, PARA A ÚLTIMA VERSÃO, WINDOWS SERVER DATACENTER 2019, LICENÇA VITALÍCIA COM AQUISIÇÃO DE CALS DE ACESSO
P.E. Nº 07/2020	AQUISIÇÃO DE LICENÇA WINDOWS SERVER DO SERVIDOR CONTROLADOR DE DOMÍNIO, ACTIVE DIRECTORY (AD), E SERVIDORES DE APLICAÇÃO DO COREN-MA, PARA A ÚLTIMA VERSÃO, WINDOWS SERVER DATACENTER 2019, LICENÇA VITALÍCIA COM AQUISIÇÃO DE CALS DE ACESSO
P.E. Nº 08/2020	CONTRATAÇÃO DE EMPRESA ESPECIALIZADA EM MANUTENÇÃO PREVENTIVA E CORRETIVA DE APARELHOS DE AR CONDICIONADO TIPO SPLIT, COM FORNECIMENTO E SUBSTITUIÇÃO DE PEÇAS/COMPONENTES/MATERIAIS DE APARELHOS DE AR CONDICIONADO
P.E. Nº 09/2020	CONTRATAÇÃO DE EMPRESA ESPECIALIZADA NA PRESTAÇÃO DE SERVIÇOS DE ACESSO A INTERNET - LINK DEDICADO 100 Mbps
P.E. Nº 10/2020	CONTRATAÇÃO DE EMPRESA ESPECIALIZADA NA PRESTAÇÃO DE SERVIÇOS DE TELEFONIA FIXA COMUTADA (STFC), NAS MODALIDADES LOCAL E LONGA DISTÂNCIA NACIONAL (LDN), NOS TIPOS FIXO-FIXO E FIXO - MÓVEL
P.E. Nº 11/2020	AQUISIÇÃO DE MATERIAL DE CONSUMO (EXPEDIENTE, PAPELARIA E INFORMÁTICA)
P.E. Nº 12/2020	CONTRATAÇÃO DE EMPRESA ESPECIALIZADA NA PRESTAÇÃO DE SERVIÇOS DE TELEFONIA FIXA COMUTADA (STFC), NAS MODALIDADES LOCAL E LONGA DISTÂNCIA NACIONAL (LDN), NOS TIPOS FIXO-FIXO E FIXO - MÓVEL



➤ **CONTRATOS VIGENTES 2020**

PAD	Nº contrato	Objeto/Empresa	Validade	Valor mensal	Valor	Fiscal Titular	Fiscal Suplente	Portaria de Fiscal	PEF
50/2015	4º aditivo do contrato n°16/2016	Abastecimento veiculos- GOLDI	19/04/2021	Sob demanda	R\$ 31.840,14	Arlan	Urias	285/2020	58/2020
51/2016	3º aditivo do contrato n°04/2017	Manutenção de veiculos- TICKETLOG	10/04/2021	Sob demanda	R\$ 30.000,00	Arlan	Urias	286/2020	57/2020
53/217	3º aditivo do contrato n°02/2018	Impressoras- TECHNOCOPY	31/12/2020	R\$ 5.240,00	R\$ 62.880,00	Wallace	Manoel Neto	12/2020	62/2020
308/2018	1º aditivo do contrato n°01/2019	DOU	05/01/2021	Sob demanda	R\$ 38.600,00	Marinete	Selma	08/2020	98/2020
66/2019	1º aditivo do contrato n°20/2019	Segurança Semiarmada- MARDIMA	07/07/2021	R\$ 13.896,87	R\$ 166.762,46	Manoel Neto	Urias	166/2020	68/2020
250/2019	9912473939	CORREIOS	05/11/2021	Sob demanda	R\$ 70.000,00	Marinete	Manoel Neto	388/2020	61/2020
-	Acordo de cooperação técnica n°13/2019 e 1º termo aditivo	PROCON-MA- Funcionamento dos postos de atendimento das Subseções	17/07/2024	-	-	-	-	-	-



EM BRANCO



105/2019	Termo de adesão contrato 1719061 e 1º termo aditivo	BANCO DO BRASIL	07/08/2021	-	-	Manoel Neto	Urias	302/2020	-
212/2019	Contrato nº 1008180167 (Sede) e contrato de adesão (Subseções)	EQUATORIAL	Indeterminado	-	-	Marco Alberto	Marinete	396/2020	26/2020
317/2019	01/2020	Internet-VIACOM	05/01/2021	R\$ 1.183,10	R\$ 14.200,00	Wallace	Urias	09/2020	160/2020
253/2019	02/2020	Servidor Rack- PEDRO PEREIRA LOPES MEIRELS PADILHA	14/01/2020	ÚNICO PAGAMENTO	R\$ 33.700,00	Wallace	Manoel Neto	14/2020	Pagamento registrado no próprio PAD
417/2019	03/2020	ARCANT- Emergencial limpeza e conservação	23/07/2020	R\$ 11.000,01	R\$ 66.000,06	Urias	Carlos Eduardo	32/2020	215/2020
359/2019	05/2020	Caixa arquivo-SEI COMERCIO	03/06/2020	ÚNICO PAGAMENTO	R\$ 4.800,00	Vanessa	Urias	68/2020	Pagamento registrado no próprio PAD
234/2019	06/2020	Manutenção ar condicionado Financeiro-MANÁ REFRIGERAÇÃO	04/07/2020	ÚNICO PAGAMENTO	R\$ 400,00	Urias	José Epaminondas	53/2020	Pagamento registrado no próprio PAD
417/2019	07/2020	INCORPNET	28/02/2021	R\$ 2.083,00	R\$ 25.000,00	Wallace	Manoel Neto	130/2020	29/2020
234/2019	08/2020	INCORPWARE	28/02/2021	R\$ 2.666,66	R\$ 32.000,00	Wallace	Manoel Neto	130/2020	29/2020



198/2019	09/2020	Manutenção predial- A3 Construção e Engenharia Eireli	03/03/2021	ÚNICO PAGAMENTO	R\$ 31.570,36	Urias	José Epaminondas	93/2020	257/2020
94/2020	10/2020	Central telefônica- TECNOLINK	02/07/2020	ÚNICO PAGAMENTO	R\$ 8.775,00	Mateus	Urias	129/2020	Pagamento registrado no próprio PAD
165/2020	11/2020	Limpeza Fossa- MM	31/12/2020	Sob demanda	R\$ 14.530,00	Urias	Carlos Eduardo	149/2020	442/2020
77/2020	13/2020	Estagiários- CIEE	07/07/2021	R\$ 15,00/ estagiário R\$ 195,00	R\$ 4.500,00	Andrea	Marinete	176/2020	65/2020
265/2020	14/2020	Café, biscoito e açúcar- YGA COMERCIO	09/11/2021	Sob demanda	R\$ 4.680,00	Marinete	Manoel Neto	377/2020	481/2020
151/2020	15/2020	Água mineral- ANDRÉ DA SILVA	04/08/2021	Sob demanda	R\$ 4.400,00	Urias	Manoel Neto	224/2020	416/2020
151/2020	16/2020	Gás GLP- ELLO	04/08/2021	Sob demanda	R\$ 1.140,00	Urias	Manoel Neto	225/2020	371/2020
445/2019	17/2020	Copeira-MASTER	26/07/2021	R\$ 2.693,86	R\$ 32.326,32	Urias	Jairo	209/2020	376/2020
445/2019	18/2020	Limpeza e Conservação- RN BERNARDINO	26/07/2021	R\$ 8.430,00	101.160,00	Urias	Jairo	198/2020	375/2020
239/2020	19/2020	Alcool em gel- F MARIN MATOS	03/11/2020	Único Pagamento	R\$ 1.440,00	Vanessa	Urias	211/2020	420/2020
239/2020	20/2020	Máscaras cirúrgicas- MELRILI FLAVIA A CAMPOS	03/11/2020	Único Pagamento	R\$ 744,00	Vanessa	Urias	214/2020	430/2020



EM BRANCO



88/2019	22/2020	Medicina do trabalho- VITTA MEDICINA OCUPACIONAL EIRELI	28/08/2021	Sob demanda	R\$ 15.950,00	Andrea	Vanessa	257/2020	Não houve pagamento em 2020
95/2020	23/2020	Vigilância eletrônica- Protege Alarmes	05/10/2021	R\$ 873,00	R\$ 10.476,00	Manoel Neto	Urias	322/2020	60/2020
198/2019	24/2020	Manutenção predial- A3 Construção e Engenharia Eireli	01/10/2021	ÚNICO PAGAMENTO	R\$ 49.90,06	Urias	Arlan	321/2020	257/2020
222/2020	25/2020	Seguro de veículos- PORTO SEGURO	28/10/2021	ÚNICO PAGAMENTO	R\$ 5.772,73	Arlan	Urias	370/2020	464/2020
359/2020	26/2020	Recortes jurídicos- EXATA DO BRASIL	11/11/2021	Único pagamento	R\$ 680,40	Mateus	Marinete	383/2020	Pagamento registrado no próprio PAD
338/2019	28/2020	Manutenção ar condicionado -MJ TERCEIRIZAÇÃO E SERVIÇOS	09/11/2021	R\$ 3.157,50	R\$ 37.890,00	Urias	Manoel Neto	379/2020	487/2020
76/2020	29/2020	Passagens aéreas - Voar Turismo	09/11/2021	Sob demanda	R\$ 144.000,00	Andrea	Manoel Neto	387/2020	66/2020
76/2020	30/2020	Passagens rodoviárias- FIRST Evolution viagens	09/11/2021	Sob demanda	R\$ 6.000,00	Andrea	Manoel Neto	387/2020	Não houve pagamento em 2020



Fernanda Karine Oliveira Pavão

GESTÃO DE CONTRATOS

f) RESULTADOS DA GESTÃO QUANTO À EFICÁCIA E EFICIÊNCIA

Sobre a atuação da JUNTA INTERVENTORA do COFEN no COREN-MA no exercício de 2020 buscou-se o resgate da credibilidade do Regional, uma vez muito desgastada por todos os episódios em 2018 que culminaram na Intervenção deste Conselho, tantos dos profissionais da enfermagem quanto de seus funcionários e colaboradores.

A proximidade do profissional da área da enfermagem foi buscada principalmente em relação à pandemia por serem os mais expostos e vulneráveis. A busca do aprimoramento das atividades internas também, se deu de forma sistemática e progressiva.

Os setores como **FISCALIZAÇÃO**, onde os enfermeiros fiscais trabalham sob a concessão da Presidência, através da Resolução Cofen nº 617/2019 (40% da jornada de trabalho de forma interna e 60% de forma externa).

Setor **ATENDIMENTO/REGISTRO E CADASTRO/PROTOCOLO:**

Respeitando as medidas de restrição relacionadas à Pandemia do Coronavírus, deu início ao atendimento online, através da plataforma *web*. Após 03 meses de uso da ferramenta para novas inscrições, transferências, renovações de carteira, e inscrições secundárias foram deferidas 1922 solicitações. Através do atendimento *on line*, o Regional chegou a 150 atendimentos diários.

Foram realizadas 5.046 novas inscrições no período de janeiro a 15 de dezembro 2020. Organização parcial do arquivo e a contratação de um estagiário para este setor. Revitalização do arquivo e almoxarifado (quanto à iluminação e correção do forro), processo de reforma em andamento. Mudança das subseções para os VIVAS dos referidos municípios.

076 - PADS DENÚNCIA

023 - PAD - AUTO DE INFRAÇÃO

131 - PAD - PROCESSO ADMINISTRATIVO

130 - PAD - FISCALIZAÇÃO

113 - PEF - ECONÔMICO FINANCEIRO

029 - PAD - PROCESSOS ÉTICOS

Recebidos 103 malotes das subseções (05) e 06 malotes do COFEN.



Este documento contém informações confidenciais e é propriedade exclusiva do Instituto Brasileiro de Pesquisa e Desenvolvimento. Qualquer reprodução ou distribuição não autorizada é proibida e pode resultar em sanções legais.

Este documento contém informações confidenciais e é propriedade exclusiva do Instituto Brasileiro de Pesquisa e Desenvolvimento. Qualquer reprodução ou distribuição não autorizada é proibida e pode resultar em sanções legais.

Este documento contém informações confidenciais e é propriedade exclusiva do Instituto Brasileiro de Pesquisa e Desenvolvimento. Qualquer reprodução ou distribuição não autorizada é proibida e pode resultar em sanções legais.

Este documento contém informações confidenciais e é propriedade exclusiva do Instituto Brasileiro de Pesquisa e Desenvolvimento. Qualquer reprodução ou distribuição não autorizada é proibida e pode resultar em sanções legais.

EM BRANCO

Este documento contém informações confidenciais e é propriedade exclusiva do Instituto Brasileiro de Pesquisa e Desenvolvimento. Qualquer reprodução ou distribuição não autorizada é proibida e pode resultar em sanções legais.

Este documento contém informações confidenciais e é propriedade exclusiva do Instituto Brasileiro de Pesquisa e Desenvolvimento. Qualquer reprodução ou distribuição não autorizada é proibida e pode resultar em sanções legais.

Este documento contém informações confidenciais e é propriedade exclusiva do Instituto Brasileiro de Pesquisa e Desenvolvimento. Qualquer reprodução ou distribuição não autorizada é proibida e pode resultar em sanções legais.



PROCESSO ÉTICO: Possuía uma coordenadora, assessor e uma comissão de instrução. Foram apreciados ~~73~~ processos de denúncias éticas: ~~23~~ processos até julho/2020 e 50 até dezembro/2020. Encaminhados 16 processos éticos para parecer conclusivo até dezembro/2020. Há 03 processos de desagravo público em tramitação para conclusão. 01 para defesa prévia e deliberação em plenário.

OUIDORIA: Através do comissionado Mateus Pereira Timóteo, nomeado Portaria nº 194/2019, de 29/07/2019. Emitidos 193 memorandos, dos quais 185 eram de denúncias tanto presenciais, como recebidas por intermédio do Canal de Ouvidoria no site, 03 pareceres técnicos, 05 memorandos de comunicação interna, bem como o atendimento de 498 manifestações recebidas no sistema de ouvidoria, sendo 292 denúncias, 101 informações diversas, 99 reclamações, 03 elogios e 03 sugestões.

Das 498 manifestações recebidas, 288 realizadas por enfermeiros, 127 por técnicos e auxiliares, 25 por estudantes, 46 da comunidade em geral e 12 de colaboradores só sistema COFEN/Conselhos Regionais. Das 498 manifestações, 462 não foram avaliadas, 07 foram classificadas como péssima, 03 como ruim, 03 como regular, 03 como bom e 20 como excelentes.

TECNOLOGIA DA INFORMAÇÃO (T.I.): O investimento na infraestrutura da T.I. em 2020 no Regional foi de **R\$ 149.607,85**. Investido o equivalente a mais de 200% do volume total investido pelas gestões anteriores.

INVESTIMENTOS EM 2020 / 2019					
ITEM	OBJETO	Nº PAD	DATA	GARANTIA	VALOR INVESTIDO
			AQUISIÇÃO		
1	Aquisição de 16 (dezesesseis) computadores DELL, com 05 (cinco) anos de Garantia	PAD 151/2019	23/08/2019	5 ANOS	R\$ 70.080,00
2	Aquisição de 02 (dois) Scanners Brother Ads - Ads-3600w	PAD 152/2019	04/10/2019	1 ANO	R\$ 8.799,00
3	Aquisição de 01 (um) Servidor HPE Proliant DL 360 Gen10	PAD 253/2019	14/01/2020	3 ANOS	R\$ 33.700,00
4	Aquisição de 02 (dois) Nobreaks	JÁ LICITADO	JÁ LICITADO	1 ANO	R\$ 1.028,05
5	Aquisição de 01 (uma) Licença Windows Server 2019 Datacenter + 50 (cinquenta) Calls de Acesso	PAD Nº 274/2020	JÁ LICITADO	Vitalício	R\$ 36.000,00



CONSELHO REGIONAL DE ENFERMAGEM DO MARANHÃO

Faint, illegible text, likely bleed-through from the reverse side of the page.

EM BRANCO



Faint, illegible text at the bottom of the page, likely bleed-through from the reverse side.

A **CONTABILIDADE** enviou a III Prestação de Contas Trimestral 2020 em 19/10/2020 à controladoria do Coren-MA para emissão de parecer. Em 20/10/2020 o relatório estava pronto e enviado à ROP. ~~Ou seja, dentro do prazo que era 31/10/2020.~~

Enviada também a maior parte das demonstrações contábeis para o Portal da Transparência, atualizado e sendo coordenado pelo sr Wenderson Lessa.

Anexo a este Relatório o quadro de REFORMULAÇÕES 2020.



g) CUMPRIMENTO DE DETERMINAÇÕES EXPEDIDAS PELO TCU

1) Em resposta ao OFÍCIO COFEN N° 1698/2020/GAB/PRES (PAD COFEN N° 785/2020). Em cumprimento ao Ofício n° 52.307/2020-TCU/SEPROC - Relação de Auxílios Representação pagos pelo COREN-MA em 2012 a 2018.

2) Em resposta ao OFÍCIO COFEN N° 1690/2020/GAB PRES Referente ao PAD n° 02912013 - TCE N° 2712/2019, para promover o registro contábil de informações, na forma do art. 15, inc. I, da IN TCU 71/2012 dos débitos apurados no processo de Tomada de Contas Especial conduzido pela comissão designada pelas Portarias COFEN n°s 162/2016, 313/2016 e 695/2016.

3) Resposta ao Ofício n° 1046/2020-TCU/Sefip referente ao trabalho de fiscalização do tipo Acompanhamento (Registro Fiscalis n° 184/2019), na forma do art. 241, I, do Regimento Interno do TCU (RI/TCU), decorrente ao Acórdão 1531/2019-TCU Plenário (TC 013.487/2019-1). Relator Ministro Aroldo Cedraz. O trabalho teve o objetivo de apurar indícios de irregularidades identificados a partir de críticas executadas de forma contínua nas folhas de pagamento das Unidades Jurisdicionadas, por meio do sistema e-Pessoal. O COREN-MA promoveu o registro e esclarecimentos quanto aos indícios apontados.

h) JUSTIFICATIVAS APRESENTADAS PELO RESPONSÁVEL SOBRE AS IRREGULARIDADES APONTADAS

As demandas do item anterior (g) foram respondidas tempestivamente e tomadas todas as providências cabíveis: aberturas de sindicância e tomada de contas especial, atualização no site do TCU referente aos indícios de duplo vínculo público e acompanhamento dos trabalhos via e-Pessoal.



EM BRANCO

Quadro geral de Transposições, Reformulações e Contingenciamentos Orçamentários Resumo

Conta	Receita	Valor Atual	Despesa	Valor Atual
RECEITA A REALIZAR		8.892.824,90	DISPONIBILIDADES DE CREDITO	8.892.824,90
RECEITAS CORRENTE			CREDITO DISPONIVEL	
TRANSFERÊNCIAS CORRENTES	8.892.824,90		CREDITO DISPONIVEL - DESPESA CORRENTE	8.892.824,90
TRANSFERÊNCIAS INTRAGOVERNAMENTAIS	406.783,00		OUTRAS DESPESAS CORRENTES	8.340.391,40
RECEITAS DE CONTRIBUIÇÕES	405.973,00		PESSOAL E ENCARGOS SOCIAIS	4.643.443,79
CONTRIBUIÇÃO DAS CATEGORIAS PROFISSIONAIS OU ECONÔMICAS	7.574.593,32		CREDITO DISPONIVEL - DESPESA CAPITAL	3.696.947,61
RECEITAS PATRIMONIAIS	7.574.593,32		INVESTIMENTOS	548.333,50
RECEITAS IMOBILIÁRIAS	28.975,19		RESERVA DE CONTINGÊNCIA	548.333,50
RECEITAS DE VALORES MOBILIÁRIOS	522,24		RESERVA DE CONTINGÊNCIA	4.100,00
RECEITAS DE SERVIÇOS	28.452,95			4.100,00
SERVIÇOS ADMINISTRATIVOS	829.465,92			
TRANSFERÊNCIAS DE DEPÓSITOS NÃO IDENTIFICADOS	829.465,92			
OUTRAS RECEITAS CORRENTES	810,00			
	53.007,47			



MULTAS ADMINISTRATIVAS, CONTRATUAIS E JUDICIAIS -
CONSOLIDAÇÃO

	3.100,00
INDENIZAÇÕES, RESTITUIÇÕES E RESSARCIMENTO	44.461,65
DEMAIS RECEITAS CORRENTES	5.445,82



Conta	Saldo Anterior	Suplementação	Redução	Dotação Atual
6.2.1.1-RECEITA A REALIZAR	8.486.851,90	711.973,00	306.000,00	8.892.824,90
6.2.1.1.1-RECEITAS CORRENTE	8.486.851,90	711.973,00	306.000,00	8.892.824,90
6.2.1.1.1.02-RECEITAS DE CONTRIBUIÇÕES	7.268.593,32	306.000,00	0,00	7.574.593,32
6.2.1.1.1.02.03-CONTRIBUIÇÃO DAS CATEGORIAS PROFISSIONAIS OU ECONÔMICAS	7.268.593,32	306.000,00	0,00	7.574.593,32
6.2.1.1.1.02.03.01-ANUIDADES - PESSOAS FÍSICAS	6.888.917,45	306.000,00	0,00	7.194.917,45
6.2.1.1.1.02.03.01.001-ANUIDADES DO EXERCÍCIO - PF	5.263.679,57	0,00	0,00	5.263.679,57
6.2.1.1.1.02.03.01.001.009-Multa e Juros s/Anuidades do Exercício - PF	520.135,44	0,00	0,00	520.135,44
6.2.1.1.1.02.03.01.001.010-Anuidades do Exercício PF	4.743.544,13	0,00	0,00	4.743.544,13
6.2.1.1.1.02.03.01.002-ANUIDADES DE EXERCÍCIOS ANTERIORES - PF	1.625.237,88	306.000,00	0,00	1.931.237,88
6.2.1.1.1.02.03.01.002.001-Anuidades de Exercícios Anteriores - PF - Principal	1.295.286,42	306.000,00	0,00	1.601.286,42
6.2.1.1.1.02.03.01.002.003-Dívida Ativa - Pessoa Física - Principal	181.777,17	0,00	0,00	181.777,17
6.2.1.1.1.02.03.01.002.004-Multa e Juros s/Dívida Ativa - Pessoa Física - Principal	148.174,29	0,00	0,00	148.174,29
6.2.1.1.1.02.03.02-ANUIDADES - PESSOAS JURÍDICAS	379.675,87	0,00	0,00	379.675,87
6.2.1.1.1.02.03.02.001-ANUIDADES DO EXERCÍCIO - PJ	170.674,46	0,00	0,00	170.674,46
6.2.1.1.1.02.03.02.001.001-Anuidades do Exercício - PJ	96.416,62	0,00	0,00	96.416,62
6.2.1.1.1.02.03.02.001.002-Multa e Juros s/ Anuidades do Exercício - PJ	74.257,84	0,00	0,00	74.257,84
6.2.1.1.1.02.03.02.002-ANUIDADES DE EXERCÍCIOS ANTERIORES - PJ	209.001,41	0,00	0,00	209.001,41
6.2.1.1.1.02.03.02.002.001-Anuidades de Exercícios Anteriores - PJ	200.065,52	0,00	0,00	200.065,52
6.2.1.1.1.02.03.02.002.003-Dívida Ativa Pessoa Jurídica - Principal	4.173,76	0,00	0,00	4.173,76
6.2.1.1.1.02.03.02.002.004-Multa e Juros s/ Dívida Ativa Pessoa Jurídica - Principal	4.762,13	0,00	0,00	4.762,13
6.2.1.1.03-RECEITAS PATRIMONIAIS	28.975,19	0,00	0,00	28.975,19
6.2.1.1.03.01-RECEITAS IMOBILIÁRIAS	522,24	0,00	0,00	522,24
6.2.1.1.03.01.01-Aluguéis	522,24	0,00	0,00	522,24
6.2.1.1.03.02-RECEITAS DE VALORES MOBILIÁRIOS	28.452,95	0,00	0,00	28.452,95
6.2.1.1.03.02.02-RECEITAS DE APLICAÇÃO FINANCEIRAS	28.452,95	0,00	0,00	28.452,95
6.2.1.1.03.02.02.001-Aplicações Fundos de Curto Prazo/CDB	4.775,46	0,00	0,00	4.775,46
6.2.1.1.03.02.02.002-Juros e Correção da Poupança	23.677,49	0,00	0,00	23.677,49
6.2.1.1.06-RECEITAS DE SERVIÇOS	829.465,92	0,00	0,00	829.465,92
6.2.1.1.06.01-SERVIÇOS ADMINISTRATIVOS	829.465,92	0,00	0,00	829.465,92
6.2.1.1.06.01.01-Taxa de Inscrição - Pessoas Físicas	456.531,01	0,00	0,00	456.531,01
6.2.1.1.06.01.02-Expedição de Carteira	276.063,04	0,00	0,00	276.063,04
6.2.1.1.06.01.03-Taxa de Inscrição - Pessoas Jurídicas	1.265,00	0,00	0,00	1.265,00
6.2.1.1.06.01.04-Taxa de Cancelamento - Pessoas Jurídicas	2.101,87	0,00	0,00	2.101,87



Conta	Saldo Anterior	Suplementação	Redução	Dotação Atual
6.2.1.1.1.06.01.05-Alteração de Responsabilidade Técnica - Pessoas Jurídicas	31.365,40	0,00	0,00	31.365,40
6.2.1.1.1.06.01.06-Serviços de Fotocópias	81,84	0,00	0,00	81,84
6.2.1.1.1.06.01.08-Inscrições Secundárias	5.596,80	0,00	0,00	5.596,80
6.2.1.1.1.06.01.09-Transferência de Inscrição	23.485,42	0,00	0,00	23.485,42
6.2.1.1.1.06.01.10-Suspensão Temporária e Cancelamento	48,71	0,00	0,00	48,71
6.2.1.1.1.06.01.11-Reinscrição / Revalidação	8.567,88	0,00	0,00	8.567,88
6.2.1.1.1.06.01.15-Outros Serviços Administrativos	1.000,00	0,00	0,00	1.000,00
6.2.1.1.1.06.01.16-Expedição de Certidões	2.853,71	0,00	0,00	2.853,71
6.2.1.1.1.06.01.17-Despesas de Correspondência e Remessa de Documento	70,25	0,00	0,00	70,25
6.2.1.1.1.06.01.18-Inscrição Remida / Remida Secundária	10.846,01	0,00	0,00	10.846,01
6.2.1.1.1.06.01.19-Expedição de 2ª Via de Carteiras	9.017,12	0,00	0,00	9.017,12
6.2.1.1.1.06.01.20-Análise de Req. e Certif. de Inscr. no Quadro de Espec.	452,27	0,00	0,00	452,27
6.2.1.1.1.06.01.21-Multas de Eleições	119,59	0,00	0,00	119,59
6.2.1.1.1.07-TRANSFERÊNCIAS CORRENTES	306.810,00	405.973,00	306.000,00	406.783,00
6.2.1.1.1.07.01-TRANSFERÊNCIAS INTRAGOVERNAMENTAIS	306.000,00	405.973,00	306.000,00	405.973,00
6.2.1.1.1.07.01.01-TRANSFERÊNCIAS DO CONSELHO FEDERAL DE ENFERMAGEM - COFEN	306.000,00	405.973,00	306.000,00	405.973,00
6.2.1.1.1.07.01.01.001-PLATEC – RESOLUÇÃO COFEN 343/2009	151.000,00	405.973,00	151.000,00	405.973,00
6.2.1.1.1.07.01.01.001-Programa de Apoio e Fortalecimento Institucional	0,00	405.973,00	0,00	405.973,00
6.2.1.1.1.07.01.01.001-Programa de Apoio aos Profissionais de Enfermagem	151.000,00	0,00	151.000,00	0,00
6.2.1.1.1.07.01.01.002-OUTRAS TRANSFERÊNCIAS INTRAGOVERNAMENTAIS	155.000,00	0,00	155.000,00	0,00
6.2.1.1.1.07.01.01.002-001-Fundo de Apoio Administrativo - FUNAD	155.000,00	0,00	155.000,00	0,00
6.2.1.1.1.07.08-TRANSFERÊNCIAS DE DEPÓSITOS NÃO IDENTIFICADOS	810,00	0,00	0,00	810,00
6.2.1.1.1.07.08.01-Transferências de Depósitos não Identificados	810,00	0,00	0,00	810,00
6.2.1.1.1.09-OUTRAS RECEITAS CORRENTES	53.007,47	0,00	0,00	53.007,47
6.2.1.1.1.09.01-MULTAS ADMINISTRATIVAS, CONTRATUAIS E JUDICIAIS - CONSOLIDAÇÃO	3.100,00	0,00	0,00	3.100,00
6.2.1.1.1.09.01.01-Multas Administrativas, Contratuais e Judiciais	3.100,00	0,00	0,00	3.100,00
6.2.1.1.1.09.02-INDENIZAÇÕES, RESTITUIÇÕES E RESSARCIMENTO	44.461,65	0,00	0,00	44.461,65
6.2.1.1.1.09.02.03-Reposição/Indenização De Servidores/Agentes Públicos	8.000,00	0,00	0,00	8.000,00
6.2.1.1.1.09.02.05-Indenizações e Restituições de Diárias	10.000,00	0,00	0,00	10.000,00
6.2.1.1.1.09.02.99-Outras Indenizações e Restituições	26.461,65	0,00	0,00	26.461,65
6.2.1.1.1.09.09-DEMAIS RECEITAS CORRENTES	5.445,82	0,00	0,00	5.445,82
6.2.1.1.1.09.09.99-Outras Receitas Correntes	5.445,82	0,00	0,00	5.445,82



Conta	Saldo Anterior	Suplementação	Redução	Dotação Atual
-------	----------------	---------------	---------	---------------

Total das Receitas

8.486.851,90 711.973,00 306.000,00 8.892.824,90



Conta	Saldo Anterior	Suplementação	Redução	Dotação Atual
6.2.2.1-1.01.31.90.008-OUTROS BENEFÍCIOS ASSISTENCIAIS DO SERVIDOR OU DO MILITAR	8.486.851,90	1.819.302,64	1.413.329,64	8.892.824,90
6.2.2.1.1-CREDITO DISPONÍVEL	8.486.851,90	1.819.302,64	1.413.329,64	8.892.824,90
6.2.2.1.1.01-CREDITO DISPONÍVEL - DESPESA CORRENTE	8.370.491,40	1.377.029,64	1.407.129,64	8.340.391,40
6.2.2.1.1.01.31-PESSOAL E ENCARGOS SOCIAIS	3.614.836,14	382.017,00	299.905,53	3.696.947,61
6.2.2.1.1.01.31.90-APLICAÇÕES DIRETAS	3.614.836,14	382.017,00	299.905,53	3.696.947,61
6.2.2.1.1.01.31.90.008-OUTROS BENEFÍCIOS ASSISTENCIAIS DO SERVIDOR OU DO MILITAR	2.508,00	0,00	2.508,00	0,00
6.2.2.1.1.01.31.90.008.007-Seguro de Vida	2.508,00	0,00	2.508,00	0,00
6.2.2.1.1.01.31.90.011-VENCIMENTOS E VANTAGENS FIXAS - PESSOAL CIVIL	2.843.445,00	188.191,73	214.258,09	2.817.378,64
6.2.2.1.1.01.31.90.011.001-Vencimentos e Salários	2.140.144,00	22.700,00	34.398,37	2.128.445,63
6.2.2.1.1.01.31.90.011.014-Gratificação Por Exercício de Cargos e Funções	386.680,00	0,00	117.753,53	268.926,47
6.2.2.1.1.01.31.90.011.015-Aprendizes - Contratação Direta (Lei nº 10.097/2000)	0,00	15.000,00	12.000,00	3.000,00
6.2.2.1.1.01.31.90.011.021-Férias	91.200,00	61.389,84	0,00	152.589,84
6.2.2.1.1.01.31.90.011.022-13. Salário	134.766,00	66.101,89	5.748,86	195.119,03
6.2.2.1.1.01.31.90.011.023-Férias - Abono Pecuniário	36.100,00	3.000,00	20.770,27	18.329,73
6.2.2.1.1.01.31.90.011.024-Férias - Abono Constitucional	36.055,00	20.000,00	5.087,06	50.967,94
6.2.2.1.1.01.31.90.011.099-Outros Vencimentos e Vantagens Fixas - Pessoal Civil - RGPS	18.500,00	0,00	18.500,00	0,00
6.2.2.1.1.01.31.90.011.099.001-Gratificação de Qualificação	18.500,00	0,00	18.500,00	0,00
6.2.2.1.1.01.31.90.013-OBRIGAÇÕES PATRONAIS	737.040,70	134.481,01	2.000,00	869.521,71
6.2.2.1.1.01.31.90.013.001-Contribuições Previdenciárias - INSS	533.180,70	77.965,19	0,00	611.145,89
6.2.2.1.1.01.31.90.013.006-Contribuição para o PIS sobre Folha de Pagamento	32.660,00	0,00	2.000,00	30.660,00
6.2.2.1.1.01.31.90.013.007-FGTS	171.200,00	56.515,82	0,00	227.715,82
6.2.2.1.1.01.31.90.016-OUTRAS DESPESAS VARIÁVEIS - PESSOAL CIVIL - RGPS	6.120,30	0,00	6.120,30	0,00
6.2.2.1.1.01.31.90.016.004-Horas Extras	6.120,30	0,00	6.120,30	0,00
6.2.2.1.1.01.31.90.091-SENTENÇAS JUDICIAIS	18.703,00	39.344,26	48.000,00	10.047,26
6.2.2.1.1.01.31.90.091.001-Sentenças / Decisões Judiciais Trabalhistas - Trânsito em Julgado - e Encargos	18.703,00	39.344,26	48.000,00	10.047,26
6.2.2.1.1.01.31.90.094-INDENIZACIONES E RESTITUIÇÕES TRABALHISTAS	7.019,14	20.000,00	27.019,14	0,00
6.2.2.1.1.01.31.90.094.002-Aviso Prévio Indenizado	3.081,00	10.000,00	13.081,00	0,00
6.2.2.1.1.01.31.90.094.003-Multas e Contribuições sobre Depósitos do FGTS	3.938,14	10.000,00	13.938,14	0,00
6.2.2.1.1.01.33-OUTRAS DESPESAS CORRENTES	4.755.655,26	995.012,64	1.107.224,11	4.643.443,79
6.2.2.1.1.01.33.90-APLICAÇÕES DIRETAS	4.755.655,26	995.012,64	1.107.224,11	4.643.443,79
6.2.2.1.1.01.33.90.014-DIÁRIAS	236.190,00	0,00	113.735,00	122.455,00
6.2.2.1.1.01.33.90.014.001- Diárias Pessoal Civil	114.560,00	0,00	22.905,00	91.655,00
6.2.2.1.1.01.33.90.014.003-Diárias - Colaboradores Eventuais	18.330,00	0,00	15.330,00	3.000,00

Conta	Saldo Anterior	Suplementação	Redução	Dotação Atual
6.2.2.1.1.01.33.90.014.004-Diárias a Conselheiros	103.300,00	0,00	75.500,00	27.800,00
6.2.2.1.1.01.33.90.030-MATERIAL DE CONSUMO	103.938,33	18.000,00	38.176,58	83.761,75
6.2.2.1.1.01.33.90.030.001-Combustíveis e Lubrificantes Automotivos	38.328,42	0,00	13.000,00	25.328,42
6.2.2.1.1.01.33.90.030.006-Gêneros Alimentícios	16.053,46	5.000,00	6.269,71	14.783,75
6.2.2.1.1.01.33.90.030.011-Suprimentos de Informática	2.980,00	0,00	2.654,47	325,53
6.2.2.1.1.01.33.90.030.016-Material de Expediente	44.040,05	0,00	2.900,00	41.140,05
6.2.2.1.1.01.33.90.030.021-Material de Copa e Cozinha	1.516,20	0,00	1.516,20	0,00
6.2.2.1.1.01.33.90.030.022-Material de Limpeza e Prod. de Higienização	0,00	13.000,00	10.816,00	2.184,00
6.2.2.1.1.01.33.90.030.026-Material Elétrico e Eletrônico	1.020,20	0,00	1.020,20	0,00
6.2.2.1.1.01.33.90.033-PASSAGENS E DESPESAS COM LOCOMOÇÃO	170.450,00	0,00	142.000,00	28.450,00
6.2.2.1.1.01.33.90.033.001-Passagens Aéreas	168.400,00	0,00	142.000,00	26.400,00
6.2.2.1.1.01.33.90.033.002-Passagens Rodoviárias	2.050,00	0,00	0,00	2.050,00
6.2.2.1.1.01.33.90.036-OUTROS SERVIÇOS DE TERCEIROS - PESSOA FÍSICA	141.359,33	0,00	21.299,44	120.059,89
6.2.2.1.1.01.33.90.036.016-Estagiários	137.085,55	0,00	21.299,44	115.786,11
6.2.2.1.1.01.33.90.036.099-Outros Serviços Prestados por Pessoa Física	4.273,78	0,00	0,00	4.273,78
6.2.2.1.1.01.33.90.037-LOCAÇÃO DE MÃO-DE-OBRA	384.350,00	12.000,00	85.316,18	311.033,82
6.2.2.1.1.01.33.90.037.001-Serviços de Segurança	215.350,00	0,00	51.620,03	163.729,97
6.2.2.1.1.01.33.90.037.002-Serviços de Limpeza e Higienização com Locação de Mão de Obra	169.000,00	12.000,00	33.696,15	147.303,85
6.2.2.1.1.01.33.90.039-OUTROS SERVIÇOS DE TERCEIROS - PESSOA JURÍDICA	965.686,80	299.532,94	437.357,27	827.862,47
6.2.2.1.1.01.33.90.039.001-SERVIÇOS TERCEIRIZADOS - PESSOAS JURÍDICAS	143.233,00	0,00	7.500,00	135.733,00
6.2.2.1.1.01.33.90.039.002-DEMAIS SERVIÇOS - PESSOAS JURÍDICAS	822.453,80	299.532,94	429.857,27	692.129,47
6.2.2.1.1.01.33.90.039.002.001-Serviços de Água e Esgoto, Energia Elétrica, Gás e Outros.	101.322,59	0,00	27.000,00	74.322,59
6.2.2.1.1.01.33.90.039.002.002-Serviços Gráficos e Editoriais	35.000,00	0,00	35.000,00	0,00
6.2.2.1.1.01.33.90.039.002.003-Correspondência e Cobrança	103.600,00	29.000,00	10.000,00	122.600,00
6.2.2.1.1.01.33.90.039.002.004-PUBLICIDADE	38.600,00	6.500,00	16.500,00	28.600,00
6.2.2.1.1.01.33.90.039.002.004.001-Divulgações Diversas	38.600,00	6.500,00	16.500,00	28.600,00
6.2.2.1.1.01.33.90.039.002.012-LOCAÇÕES	3.445,00	0,00	0,00	3.445,00
6.2.2.1.1.01.33.90.039.002.012.001-Locação de Bens Imóveis	3.445,00	0,00	0,00	3.445,00
6.2.2.1.1.01.33.90.039.002.014-Serviços Relacionados a Tecnologia da Informação	124.350,10	18.000,00	0,00	142.350,10
6.2.2.1.1.01.33.90.039.002.015-Manutenção e Conservação de Bens Móveis e Imóveis/Instalações	73.350,00	193.351,64	125.000,00	141.701,64
6.2.2.1.1.01.33.90.039.002.018-Seguros em Geral	8.318,70	20.681,30	23.227,27	5.772,73
6.2.2.1.1.01.33.90.039.002.022-Serviços Médico-Hospitalar, Odontol. e Laboratoriais	16.710,00	0,00	0,00	16.710,00
6.2.2.1.1.01.33.90.039.002.024-Telefonia Móvel e Fixa	47.396,16	0,00	3.000,00	44.396,16



Conta	Saldo Anterior	Suplementação	Redução	Dotação Atual
6.2.2.1.1.01.33.90.039.002.025-Serviços Bancários	203.471,25	32.000,00	134.000,00	101.471,25
6.2.2.1.1.01.33.90.039.002.026-Taxa de Condomínio	8.560,00	0,00	0,00	8.560,00
6.2.2.1.1.01.33.90.039.002.028-Congressos, Convenções, Conferências, Seminários, Simpósios e Reuniões	58.330,00	0,00	56.130,00	2.200,00
6.2.2.1.1.01.33.90.041-CONTRIBUIÇÕES	1.819.300,33	324.000,00	0,00	2.143.300,33
6.2.2.1.1.01.33.90.041.001-TRANSFERÊNCIAS INTRAGOVERNAMENTAIS	1.819.300,33	324.000,00	0,00	2.143.300,33
6.2.2.1.1.01.33.90.041.001.001-Transferência para o COFEN - Cota-Parte (1/4)	1.817.500,33	324.000,00	0,00	2.141.500,33
6.2.2.1.1.01.33.90.041.001.002-Outras Transferências ao COFEN	1.800,00	0,00	0,00	1.800,00
6.2.2.1.1.01.33.90.046-AUXÍLIO ALIMENTAÇÃO	340.543,00	12.000,00	15.070,79	337.472,21
6.2.2.1.1.01.33.90.046.001-Auxílio Alimentação / Refeição	340.543,00	12.000,00	15.070,79	337.472,21
6.2.2.1.1.01.33.90.047-OBRIGAÇÕES TRIBUTÁRIAS E CONTRIBUTIVAS	0,00	3.000,00	0,00	3.000,00
6.2.2.1.1.01.33.90.047.003-Multas Administrativas Diversas	0,00	3.000,00	0,00	3.000,00
6.2.2.1.1.01.33.90.049-AUXÍLIO TRANSPORTE	32.145,64	0,00	13.778,85	18.366,79
6.2.2.1.1.01.33.90.049.001-Auxílio Transporte	32.145,64	0,00	13.778,85	18.366,79
6.2.2.1.1.01.33.90.091-SENTENÇAS JUDICIAIS	18.788,00	0,00	9.000,00	9.788,00
6.2.2.1.1.01.33.90.091.001-Sentenças / Decisões Judiciais Não Trabalhistas - Trânsito em Julgado - e Encargos	18.788,00	0,00	9.000,00	9.788,00
6.2.2.1.1.01.33.90.092-DESPESAS DE EXERCÍCIOS ANTERIORES	8.430,00	0,00	4.000,00	4.430,00
6.2.2.1.1.01.33.90.093-INDENIZAÇÕES E RESTITUIÇÕES	534.473,83	326.479,70	227.490,00	633.463,53
6.2.2.1.1.01.33.90.093.001-DESPESAS COM REUNIÕES, REPRESENTAÇÕES, PLENÁRIO E DESLOCAMENTOS	434.523,83	15.000,00	183.990,00	265.533,83
6.2.2.1.1.01.33.90.093.001.001-Auxílio Representação	360.790,00	15.000,00	183.990,00	191.800,00
6.2.2.1.1.01.33.90.093.001.002-Jetons e Gratificações a Conselheiros	73.733,83	0,00	0,00	73.733,83
6.2.2.1.1.01.33.90.093.002-DEMAIS INDENIZAÇÕES E RESTITUIÇÕES	99.950,00	311.479,70	43.500,00	367.929,70
6.2.2.1.1.01.33.90.093.002.002-Taxas e Emolumentos - Custas Judiciais	52.980,00	0,00	35.500,00	17.480,00
6.2.2.1.1.01.33.90.093.002.003-Ressarcimento de Anuidades de Exercícios Anteriores	3.200,00	0,00	0,00	3.200,00
6.2.2.1.1.01.33.90.093.002.099-Demais Indenizações e Restituições	43.770,00	311.479,70	8.000,00	347.249,70
6.2.2.1.1.02-CREDITO DISPONIVEL - DESPESA CAPITAL	112.260,50	442.273,00	6.200,00	548.333,50
6.2.2.1.1.02.44-INVESTIMENTOS	112.260,50	442.273,00	6.200,00	548.333,50
6.2.2.1.1.02.44.90-INVESTIMENTOS - APLICAÇÕES DIRETAS	112.260,50	442.273,00	6.200,00	548.333,50
6.2.2.1.1.02.44.90.052-EQUIPAMENTOS E MATERIAL PERMANENTE	112.260,50	442.273,00	6.200,00	548.333,50
6.2.2.1.1.02.44.90.052.005-Máquinas e Equipamentos	47.280,50	0,00	6.200,00	41.080,50
6.2.2.1.1.02.44.90.052.006-Móveis e Utensílios	23.000,00	0,00	0,00	23.000,00
6.2.2.1.1.02.44.90.052.007-Veículos	41.980,00	405.973,00	0,00	447.953,00
6.2.2.1.1.02.44.90.052.011-Softwares e Aquisição de Licenças	0,00	36.300,00	0,00	36.300,00



Conta	Saldo Anterior	Suplementação	Redução	Dotação Atual
6.2.2.1.1.99-RESERVA DE CONTINGÊNCIA	4.100,00	0,00	0,00	4.100,00
6.2.2.1.1.99.99-RESERVA DE CONTINGÊNCIA	4.100,00	0,00	0,00	4.100,00
6.2.2.1.1.99.99.99-Reserva de Contingência	4.100,00	0,00	0,00	4.100,00
Total das Despesas	8.486.851,90	1.819.302,64	1.413.329,64	8.892.824,90

São Luís-MA, 31 de dezembro de 2020

Elaine Viegas
 Elaine Viegas de Souza França
 Contadora
 CRC-MA 011666/O-4





EM BRANCO

PROFESSOR

DATA

Emerson Aguiar

PROFESSOR

PROFESSOR

PROFESSOR

PROFESSOR

PROFESSOR

PROFESSOR

PROFESSOR

PROFESSOR

PROFESSOR

PROFESSOR

PROFESSOR

PROFESSOR

PROFESSOR

PROFESSOR

PROFESSOR

PROFESSOR

PROFESSOR

PROFESSOR

PROFESSOR

PROFESSOR



Reformulação Orçamentária

Nº	Nº Proc.	Data	Tipo	Conta	Valor
1	PAD Nº 258/2020	15/04/2020	Despesa	Reformulação para mais 6.2.2.1.1.01.33.90.030.006 - Gêneros Alimentícios	5.000,00
Reformulação para mais (+), processo nº PAD Nº 258/2020 no orçamento do exercício 2020. Conforme Decisão nº 087/2020 Coren-MA, que aprova a I Reformulação Orçamentária do Regional "Ad Referendum do Plenário" da Junta Interventora COREN-MA.					
2	PAD Nº 258/2020	15/04/2020	Despesa	Reformulação para mais 6.2.2.1.1.01.33.90.047.003 - Multas Administrativas Diversas	3.000,00
Reformulação para mais (+), no orçamento do exercício 2020. Reformulação para mais (+), processo nº PAD Nº 258/2020 no orçamento do exercício 2020. Conforme Decisão nº 087/2020 Coren-MA, que aprova a I Reformulação Orçamentária do Regional "Ad Referendum do Plenário" da Junta Interventora COREN-MA.					
3	PAD Nº 258/2020	15/04/2020	Despesa	Reformulação para mais 6.2.2.1.1.01.33.90.030.022 - Material de Limpeza e Prod. de Higienização	13.000,00
Reformulação para mais (+), processo nº PAD Nº 258/2020 no orçamento do exercício 2020. Reformulação para mais (+), processo nº PAD Nº 258/2020 no orçamento do exercício 2020. Conforme Decisão nº 087/2020 Coren-MA, que aprova a I Reformulação Orçamentária do Regional "Ad Referendum do Plenário" da Junta Interventora COREN-MA.					
4	PAD Nº 258/2020	15/04/2020	Despesa	Reformulação para mais 6.2.2.1.1.01.33.90.039.002.003 - Correspondência e Cobrança	29.000,00
Reformulação para mais (+), processo nº PAD Nº 258/2020 no orçamento do exercício 2020. Reformulação para mais (+), processo nº PAD Nº 258/2020 no orçamento do exercício 2020. Conforme Decisão nº 087/2020 Coren-MA, que aprova a I Reformulação Orçamentária do Regional "Ad Referendum do Plenário" da Junta Interventora COREN-MA.					
5	PAD Nº 258/2020	15/04/2020	Despesa	Reformulação para mais 6.2.2.1.1.01.33.90.039.002.004.001 - Divulgações Diversas	6.500,00
Reformulação para mais (+), processo nº PAD Nº 258/2020 no orçamento do exercício 2020. Reformulação para mais (+), processo nº PAD Nº 258/2020 no orçamento do exercício 2020. Conforme Decisão nº 087/2020 Coren-MA, que aprova a I Reformulação Orçamentária do Regional "Ad Referendum do Plenário" da Junta Interventora COREN-MA.					
6	PAD Nº 258/2020	15/04/2020	Despesa	Reformulação para mais 6.2.2.1.1.02.44.90.052.011 - Softwares e Aquisição de Licenças	30.000,00
Reformulação para mais (+), processo nº PAD Nº 258/2020 no orçamento do exercício 2020. Conforme Decisão nº 087/2020 Coren-MA, que aprova a I Reformulação Orçamentária do Regional "Ad Referendum do Plenário" da Junta Interventora COREN-MA.					
7	PAD Nº 258/2020	15/04/2020	Despesa	Reformulação para mais 6.2.2.1.1.01.31.90.011.021 - Férias	50.000,00
Reformulação para mais (+), processo nº PAD Nº 258/2020 no orçamento do exercício 2020. Conforme Decisão nº 087/2020 Coren-MA, que aprova a I Reformulação Orçamentária do Regional "Ad Referendum do Plenário" da Junta Interventora COREN-MA.					
8	PAD Nº 258/2020	15/04/2020	Despesa	Reformulação para mais 6.2.2.1.1.01.31.90.011.024 - Ferias - Abono Constitucional	20.000,00
Reformulação para mais (+), processo nº PAD Nº 258/2020 no orçamento do exercício 2020. Conforme Decisão nº 087/2020 Coren-MA, que aprova a I Reformulação Orçamentária do Regional "Ad Referendum do Plenário" da Junta Interventora COREN-MA.					
9	PAD Nº 258/2020	15/04/2020	Despesa	Reformulação para mais 6.2.2.1.1.01.33.90.039.002.015 - Manutenção e Conservação de Bens Móveis e Imóveis/Instalações	41.500,00
Reformulação para mais (+), processo nº PAD Nº 258/2020 no orçamento do exercício 2020. Conforme Decisão nº 087/2020 Coren-MA, que aprova a I Reformulação Orçamentária do Regional "Ad Referendum do Plenário" da Junta Interventora COREN-MA.					
10	PAD Nº 258/2020	15/04/2020	Despesa	Reformulação para mais 6.2.2.1.1.01.33.90.037.002 - Serviços de Limpeza e Higienização com Locação de Mão de Obra	12.000,00
Reformulação para mais (+), processo nº PAD Nº 258/2020 no orçamento do exercício 2020. Conforme Decisão nº 087/2020 Coren-MA, que aprova a I Reformulação Orçamentária do Regional "Ad Referendum do Plenário" da Junta Interventora COREN-MA.					
11	PAD Nº 258/2020	15/04/2020	Despesa	Reformulação para mais 6.2.2.1.1.01.31.90.094.002 - Aviso Prévio Indenizado	10.000,00
Reformulação para mais (+), processo nº PAD Nº 258/2020 no orçamento do exercício 2020. Conforme Decisão nº 087/2020 Coren-MA, que aprova a I Reformulação Orçamentária do Regional "Ad Referendum do Plenário" da Junta Interventora COREN-MA.					
12	PAD Nº 258/2020	15/04/2020	Despesa	Reformulação para mais 6.2.2.1.1.01.31.90.094.003 - Multas e Contribuições sobre Depósitos do FGTS	10.000,00
Reformulação para mais (+), processo nº PAD Nº 258/2020 no orçamento do exercício 2020. Conforme Decisão nº 087/2020 Coren-MA, que aprova a I Reformulação Orçamentária do Regional "Ad Referendum do Plenário" da Junta Interventora COREN-MA.					
13	PAD Nº 258/2020	15/04/2020	Despesa	Reformulação para mais 6.2.2.1.1.01.33.90.039.002.018 - Seguros em Geral	5.000,00
Reformulação para mais (+), processo nº PAD Nº 258/2020 no orçamento do exercício 2020. Conforme Decisão nº 087/2020 Coren-MA, que aprova a I Reformulação Orçamentária do Regional "Ad Referendum do Plenário" da Junta Interventora COREN-MA.					
14	PAD Nº 258/2020	15/04/2020	Despesa	Reformulação para menos 6.2.2.1.1.01.33.90.093.002.002 - Taxas e Emolumentos - Custas Judiciais	6.000,00

Nº	Nº Proc.	Data	Tipo	Conta	Valor
				Reformulação para menos (-), processo nº PAD Nº 258/2020 no orçamento do exercício 2020. Conforme Decisão nº 087/2020 Coren-MA, que aprova a I Reformulação Orçamentária do Regional "Ad Referendum do Plenário" da Junta Interventora COREN-MA.	
15	PAD Nº 258/2020	15/04/2020	Despesa	Reformulação para menos 6.2.2.1.1.01.33.90.093.002.099 - Demais Indenizações e Restituições	8.000,00
				Reformulação para menos (-), processo nº PAD Nº 258/2020 no orçamento do exercício 2020. Conforme Decisão nº 087/2020 Coren-MA, que aprova a I Reformulação Orçamentária do Regional "Ad Referendum do Plenário" da Junta Interventora COREN-MA.	
16	PAD Nº 258/2020	15/04/2020	Despesa	Reformulação para menos 6.2.2.1.1.01.33.90.039.002.028 - Congressos, Convenções, Conferências, Seminários, Simpósios e Reuniões	26.000,00
				Reformulação para menos (-), processo nº PAD Nº 258/2020 no orçamento do exercício 2020. Conforme Decisão nº 087/2020 Coren-MA, que aprova a I Reformulação Orçamentária do Regional "Ad Referendum do Plenário" da Junta Interventora COREN-MA.	
17	PAD Nº 258/2020	15/04/2020	Despesa	Reformulação para menos 6.2.2.1.1.01.33.90.014.004 - Diárias a Conselheiros	16.000,00
				Reformulação para menos (-), processo nº PAD Nº 258/2020 no orçamento do exercício 2020. Conforme Decisão nº 087/2020 Coren-MA, que aprova a I Reformulação Orçamentária do Regional "Ad Referendum do Plenário" da Junta Interventora COREN-MA.	
18	PAD Nº 258/2020	15/04/2020	Despesa	Reformulação para menos 6.2.2.1.1.01.33.90.033.001 - Passagens Aéreas	12.000,00
				Reformulação para menos (-), processo nº PAD Nº 258/2020 no orçamento do exercício 2020. Conforme Decisão nº 087/2020 Coren-MA, que aprova a I Reformulação Orçamentária do Regional "Ad Referendum do Plenário" da Junta Interventora COREN-MA.	
19	PAD Nº 258/2020	15/04/2020	Despesa	Reformulação para menos 6.2.2.1.1.01.33.90.093.001.001 - Auxílio Representação	60.000,00
				Reformulação para menos (-), processo nº PAD Nº 258/2020 no orçamento do exercício 2020. Conforme Decisão nº 087/2020 Coren-MA, que aprova a I Reformulação Orçamentária do Regional "Ad Referendum do Plenário" da Junta Interventora COREN-MA.	
20	PAD Nº 258/2020	15/04/2020	Despesa	Reformulação para menos 6.2.2.1.1.01.33.90.039.002.025 - Serviços Bancários	107.000,00
				Reformulação para menos (-), processo nº PAD Nº 258/2020 no orçamento do exercício 2020. Conforme Decisão nº 087/2020 Coren-MA, que aprova a I Reformulação Orçamentária do Regional "Ad Referendum do Plenário" da Junta Interventora COREN-MA.	
Total			7	Reformulações para Menos	235.000,00
				13	Reformulações para Mais 235.000,00





Reformulação Orçamentária

Nº	Nº Proc.	Data	Tipo	Conta	Valor
21	PAD Nº 258/2020	03/09/2020	Despesa	Reformulação para mais 6.2.2.1.1.01.31.90.011.015 - Aprendizizes - Contratação Direta (Lei nº 10.097/2000)	15.000,00
				Reformulação para mais (+), processo nº PAD Nº 258/2020 no orçamento do exercício 2020. PAD Nº 258/2020 - II REFORMULAÇÃO ORÇAMENTÁRIA COREN-MA CONFORME DECISÃO Nº 177 DE 02 DE SETEMBRO DE 2020.	
22	PAD Nº 258/2020	03/09/2020	Despesa	Reformulação para mais 6.2.2.1.1.01.31.90.011.021 - Férias	11.389,84
				Reformulação para mais (+), processo nº PAD Nº 258/2020 no orçamento do exercício 2020. PAD Nº 258/2020 - II REFORMULAÇÃO ORÇAMENTÁRIA COREN-MA CONFORME DECISÃO Nº 177 DE 02 DE SETEMBRO DE 2020.	
23	PAD Nº 258/2020	03/09/2020	Despesa	Reformulação para mais 6.2.2.1.1.01.31.90.011.022 - 13. Salário	66.101,89
				Reformulação para mais (+), processo nº PAD Nº 258/2020 no orçamento do exercício 2020. PAD Nº 258/2020 - II REFORMULAÇÃO ORÇAMENTÁRIA COREN-MA CONFORME DECISÃO Nº 177 DE 02 DE SETEMBRO DE 2020.	
24	PAD Nº 258/2020	03/09/2020	Despesa	Reformulação para mais 6.2.2.1.1.01.31.90.013.001 - Contribuições Previdenciárias - INSS	77.965,19
				Reformulação para mais (+), processo nº PAD Nº 258/2020 no orçamento do exercício 2020. PAD Nº 258/2020 - II REFORMULAÇÃO ORÇAMENTÁRIA COREN-MA CONFORME DECISÃO Nº 177 DE 02 DE SETEMBRO DE 2020.	
25	PAD Nº 258/2020	03/09/2020	Despesa	Reformulação para mais 6.2.2.1.1.01.31.90.013.007 - FGTS	56.515,82
				Reformulação para mais (+), processo nº PAD Nº 258/2020 no orçamento do exercício 2020. PAD Nº 258/2020 - II REFORMULAÇÃO ORÇAMENTÁRIA COREN-MA CONFORME DECISÃO Nº 177 DE 02 DE SETEMBRO DE 2020.	
26	PAD Nº 258/2020	03/09/2020	Despesa	Reformulação para mais 6.2.2.1.1.01.31.90.091.001 - Sentenças / Decisões Judiciais Trabalhistas - Trânsito em Julgado - e Encargos	39.344,26
				Reformulação para mais (+), processo nº PAD Nº 258/2020 no orçamento do exercício 2020. PAD Nº 258/2020 - II REFORMULAÇÃO ORÇAMENTÁRIA COREN-MA CONFORME DECISÃO Nº 177 DE 02 DE SETEMBRO DE 2020.	
27	PAD Nº 258/2020	03/09/2020	Despesa	Reformulação para mais 6.2.2.1.1.01.33.90.039.002.015 - Manutenção e Conservação de Bens Móveis e Imóveis/Instalações	151.851,64
				Reformulação para mais (+), processo nº PAD Nº 258/2020 no orçamento do exercício 2020. PAD Nº 258/2020 - II REFORMULAÇÃO ORÇAMENTÁRIA COREN-MA CONFORME DECISÃO Nº 177 DE 02 DE SETEMBRO DE 2020.	
28	PAD Nº 258/2020	03/09/2020	Despesa	Reformulação para mais 6.2.2.1.1.01.33.90.039.002.018 - Seguros em Geral	15.681,30
				Reformulação para mais (+), processo nº PAD Nº 258/2020 no orçamento do exercício 2020. PAD Nº 258/2020 - II REFORMULAÇÃO ORÇAMENTÁRIA COREN-MA CONFORME DECISÃO Nº 177 DE 02 DE SETEMBRO DE 2020.	
29	PAD Nº 258/2020	03/09/2020	Despesa	Reformulação para mais 6.2.2.1.1.01.33.90.039.002.025 - Serviços Bancários	32.000,00
				Reformulação para mais (+), processo nº PAD Nº 258/2020 no orçamento do exercício 2020. PAD Nº 258/2020 - II REFORMULAÇÃO ORÇAMENTÁRIA COREN-MA CONFORME DECISÃO Nº 177 DE 02 DE SETEMBRO DE 2020.	
30	PAD Nº 258/2020	03/09/2020	Despesa	Reformulação para mais 6.2.2.1.1.01.33.90.093.002.099 - Demais Indenizações e Restituições	51.887,82
				Reformulação para mais (+), processo nº PAD Nº 258/2020 no orçamento do exercício 2020. PAD Nº 258/2020 - II REFORMULAÇÃO ORÇAMENTÁRIA COREN-MA CONFORME DECISÃO Nº 177 DE 02 DE SETEMBRO DE 2020.	
31	PAD Nº 258/2020	03/09/2020	Despesa	Reformulação para menos 6.2.2.1.1.01.31.90.008.007 - Seguro de Vida	2.508,00
				Reformulação para menos (-), processo nº PAD Nº 258/2020 no orçamento do exercício 2020. PAD Nº 258/2020 - II REFORMULAÇÃO ORÇAMENTÁRIA COREN-MA CONFORME DECISÃO Nº 177 DE 02 DE SETEMBRO DE 2020.	
32	PAD Nº 258/2020	03/09/2020	Despesa	Reformulação para menos 6.2.2.1.1.01.31.90.011.001 - Vencimentos e Salários	34.398,37
				Reformulação para menos (-), processo nº PAD Nº 258/2020 no orçamento do exercício 2020. PAD Nº 258/2020 - II REFORMULAÇÃO ORÇAMENTÁRIA COREN-MA CONFORME DECISÃO Nº 177 DE 02 DE SETEMBRO DE 2020.	
33	PAD Nº 258/2020	03/09/2020	Despesa	Reformulação para menos 6.2.2.1.1.01.31.90.011.014 - Gratificação Por Exercício de Cargos e Funções	102.753,53
				Reformulação para menos (-), processo nº PAD Nº 258/2020 no orçamento do exercício 2020. PAD Nº 258/2020 - II REFORMULAÇÃO ORÇAMENTÁRIA COREN-MA CONFORME DECISÃO Nº 177 DE 02 DE SETEMBRO DE 2020.	
34	PAD Nº 258/2020	03/09/2020	Despesa	Reformulação para menos 6.2.2.1.1.01.31.90.011.023 - Férias - Abono Pecuniário	20.770,27
				Reformulação para menos (-), processo nº PAD Nº 258/2020 no orçamento do exercício 2020. PAD Nº 258/2020 - II REFORMULAÇÃO ORÇAMENTÁRIA COREN-MA CONFORME DECISÃO Nº 177 DE 02 DE SETEMBRO DE 2020.	
35	PAD Nº 258/2020	03/09/2020	Despesa	Reformulação para menos 6.2.2.1.1.01.31.90.011.024 - Férias - Abono Constitucional	5.087,06



Nº	Nº Proc.	Data	Tipo	Conta	Valor
				Reformulação para menos (-), processo nº PAD Nº 258/2020 no orçamento do exercício 2020.PAD Nº 258/2020 - II REFORMULAÇÃO ORÇAMENTÁRIA COREN-MA CONFORME DECISÃO Nº 177 DE 02 DE SETEMBRO DE 2020.	
36	PAD Nº 258/2020	03/09/2020	Despesa	Reformulação para menos 6.2.2.1.1.01.31.90.016.004 - Horas Extras	6.120,30
				Reformulação para menos (-), processo nº PAD Nº 258/2020 no orçamento do exercício 2020.PAD Nº 258/2020 - II REFORMULAÇÃO ORÇAMENTÁRIA COREN-MA CONFORME DECISÃO Nº 177 DE 02 DE SETEMBRO DE 2020.	
37	PAD Nº 258/2020	03/09/2020	Despesa	Reformulação para menos 6.2.2.1.1.01.33.90.014.001 - Diárias Pessoal Civil	17.205,00
				Reformulação para menos (-), processo nº PAD Nº 258/2020 no orçamento do exercício 2020.PAD Nº 258/2020 - II REFORMULAÇÃO ORÇAMENTÁRIA COREN-MA CONFORME DECISÃO Nº 177 DE 02 DE SETEMBRO DE 2020.	
38	PAD Nº 258/2020	03/09/2020	Despesa	Reformulação para menos 6.2.2.1.1.01.33.90.014.003 - Diárias - Colaboradores Eventuais	15.330,00
				Reformulação para menos (-), processo nº PAD Nº 258/2020 no orçamento do exercício 2020.PAD Nº 258/2020 - II REFORMULAÇÃO ORÇAMENTÁRIA COREN-MA CONFORME DECISÃO Nº 177 DE 02 DE SETEMBRO DE 2020.	
39	PAD Nº 258/2020	03/09/2020	Despesa	Reformulação para menos 6.2.2.1.1.01.33.90.014.004 - Diárias a Conselheiros	51.300,00
				Reformulação para menos (-), processo nº PAD Nº 258/2020 no orçamento do exercício 2020.PAD Nº 258/2020 - II REFORMULAÇÃO ORÇAMENTÁRIA COREN-MA CONFORME DECISÃO Nº 177 DE 02 DE SETEMBRO DE 2020.	
40	PAD Nº 258/2020	03/09/2020	Despesa	Reformulação para menos 6.2.2.1.1.01.33.90.036.016 - Estagiários	8.099,44
				Reformulação para menos (-), processo nº PAD Nº 258/2020 no orçamento do exercício 2020.PAD Nº 258/2020 - II REFORMULAÇÃO ORÇAMENTÁRIA COREN-MA CONFORME DECISÃO Nº 177 DE 02 DE SETEMBRO DE 2020.	
41	PAD Nº 258/2020	03/09/2020	Despesa	Reformulação para menos 6.2.2.1.1.01.33.90.037.002 - Serviços de Limpeza e Higienização com Locação de Mão de Obra	33.696,15
				Reformulação para menos (-), processo nº PAD Nº 258/2020 no orçamento do exercício 2020.PAD Nº 258/2020 - II REFORMULAÇÃO ORÇAMENTÁRIA COREN-MA CONFORME DECISÃO Nº 177 DE 02 DE SETEMBRO DE 2020.	
42	PAD Nº 258/2020	03/09/2020	Despesa	Reformulação para menos 6.2.2.1.1.01.33.90.039.002.002 - Serviços Gráficos e Editoriais	35.000,00
				Reformulação para menos (-), processo nº PAD Nº 258/2020 no orçamento do exercício 2020.PAD Nº 258/2020 - II REFORMULAÇÃO ORÇAMENTÁRIA COREN-MA CONFORME DECISÃO Nº 177 DE 02 DE SETEMBRO DE 2020.	
43	PAD Nº 258/2020	03/09/2020	Despesa	Reformulação para menos 6.2.2.1.1.01.33.90.039.002.028 - Congressos, Convenções, Conferências, Seminários, Simpósios e Reuniões	30.130,00
				Reformulação para menos (-), processo nº PAD Nº 258/2020 no orçamento do exercício 2020.PAD Nº 258/2020 - II REFORMULAÇÃO ORÇAMENTÁRIA COREN-MA CONFORME DECISÃO Nº 177 DE 02 DE SETEMBRO DE 2020.	
44	PAD Nº 258/2020	03/09/2020	Despesa	Reformulação para menos 6.2.2.1.1.01.33.90.046.001 - Auxílio Alimentação / Refeição	15.070,79
				Reformulação para menos (-), processo nº PAD Nº 258/2020 no orçamento do exercício 2020.PAD Nº 258/2020 - II REFORMULAÇÃO ORÇAMENTÁRIA COREN-MA CONFORME DECISÃO Nº 177 DE 02 DE SETEMBRO DE 2020.	
45	PAD Nº 258/2020	03/09/2020	Despesa	Reformulação para menos 6.2.2.1.1.01.33.90.049.001 - Auxílio Transporte	12.278,85
				Reformulação para menos (-), processo nº PAD Nº 258/2020 no orçamento do exercício 2020.PAD Nº 258/2020 - II REFORMULAÇÃO ORÇAMENTÁRIA COREN-MA CONFORME DECISÃO Nº 177 DE 02 DE SETEMBRO DE 2020.	
46	PAD Nº 258/2020	03/09/2020	Despesa	Reformulação para menos 6.2.2.1.1.01.33.90.093.001.001 - Auxílio Representação	123.990,00
				Reformulação para menos (-), processo nº PAD Nº 258/2020 no orçamento do exercício 2020.PAD Nº 258/2020 - II REFORMULAÇÃO ORÇAMENTÁRIA COREN-MA CONFORME DECISÃO Nº 177 DE 02 DE SETEMBRO DE 2020.	
47	PAD Nº 258/2020	03/09/2020	Despesa	Reformulação para menos 6.2.2.1.1.01.33.90.092 - DESPESAS DE EXERCÍCIOS ANTERIORES	4.000,00
				Reformulação para menos (-), processo nº PAD Nº 258/2020 no orçamento do exercício 2020.PAD Nº 258/2020 - II REFORMULAÇÃO ORÇAMENTÁRIA COREN-MA CONFORME DECISÃO Nº 177 DE 02 DE SETEMBRO DE 2020.	
49	PAD Nº 258/2020	11/12/2020	Receita	Reformulação para mais 6.2.1.1.1.02.03.01.002.001 - Anuidades de Exercícios Anteriores - PF - Principal	306.000,00
				Reformulação para mais (+), processo nº PAD Nº 258/2020 no orçamento do exercício 2020, devido à III Reformulação Orçamentária deste Regional, que zera as rubricas Programa de Apoio aos Profissionais de Enfermagem e Fundo de Apoio Administrativo (FUNAD) PARA a rubrica anuidades de exercícios anteriores - PF.	
50	PAD Nº 258/2020	11/12/2020	Receita	Reformulação para menos 6.2.1.1.1.07.01.01.001.002 - Programa de Apoio aos Profissionais de Enfermagem	151.000,00
				Reformulação para menos (-), processo nº PAD Nº 258/2020 no orçamento do exercício 2020, devido à III Reformulação Orçamentária deste Regional, que zera as rubricas Programa de Apoio aos Profissionais de Enfermagem e Fundo de Apoio Administrativo (FUNAD) PARA a rubrica anuidades de exercícios anteriores - PF.	
51	PAD Nº 258/2020	11/12/2020	Receita	Reformulação para menos 6.2.1.1.1.07.01.01.002.001 - Fundo de Apoio Administrativo - FUNAD	155.000,00
				Reformulação para menos (-), processo nº PAD Nº 258/2020 no orçamento do exercício 2020, devido à III Reformulação Orçamentária deste Regional, que zera as rubricas Programa de Apoio aos Profissionais de Enfermagem e Fundo de Apoio Administrativo (FUNAD) PARA a rubrica anuidades de exercícios anteriores - PF.	
52	PAD Nº 258/2020	11/12/2020	Despesa	Reformulação para mais 6.2.2.1.1.01.31.90.011.001 - Vencimentos e Salários	22.700,00

Nº	Nº Proc.	Data	Tipo	Conta	Valor
				Reformulação para mais (+), processo nº PAD Nº 258/2020 no orçamento do exercício 2020, devido à III Reformulação Orçamentária deste Regional, sem alteração do valor global do orçamento (R\$ 8.486.851,90).DECISÃO Nº 279, DE 10/12/2020 Ad Referendum do Plenário Junta Interventora COREN-MA.	
53	PAD Nº 258/2020	11/12/2020	Despesa	Reformulação para mais 6.2.2.1.1.01.31.90.011.023 - Férias - Abono Pecuniário	3.000,00
				Reformulação para mais (+), processo nº PAD Nº 258/2020 no orçamento do exercício 2020, devido à III Reformulação Orçamentária deste Regional, sem alteração do valor global do orçamento (R\$ 8.486.851,90).DECISÃO Nº 279, DE 10/12/2020 Ad Referendum do Plenário Junta Interventora COREN-MA.	
54	PAD Nº 258/2020	11/12/2020	Despesa	Reformulação para mais 6.2.2.1.1.01.33.90.039.002.014 - Serviços Relacionados a Tecnologia da Informação	18.000,00
				Reformulação para mais (+), processo nº PAD Nº 258/2020 no orçamento do exercício 2020, devido à III Reformulação Orçamentária deste Regional, sem alteração do valor global do orçamento (R\$ 8.486.851,90).DECISÃO Nº 279, DE 10/12/2020 Ad Referendum do Plenário Junta Interventora COREN-MA.	
55	PAD Nº 258/2020	11/12/2020	Despesa	Reformulação para mais 6.2.2.1.1.01.33.90.041.001.001 - Transferência para o COFEN - Cota-Parte (1/4)	324.000,00
				Reformulação para mais (+), processo nº PAD Nº 258/2020 no orçamento do exercício 2020, devido à III Reformulação Orçamentária deste Regional, sem alteração do valor global do orçamento (R\$ 8.486.851,90).DECISÃO Nº 279, DE 10/12/2020 Ad Referendum do Plenário Junta Interventora COREN-MA.	
56	PAD Nº 258/2020	11/12/2020	Despesa	Reformulação para mais 6.2.2.1.1.01.33.90.046.001 - Auxílio Alimentação / Refeição	12.000,00
				Reformulação para mais (+), processo nº PAD Nº 258/2020 no orçamento do exercício 2020, devido à III Reformulação Orçamentária deste Regional, sem alteração do valor global do orçamento (R\$ 8.486.851,90).DECISÃO Nº 279, DE 10/12/2020 Ad Referendum do Plenário Junta Interventora COREN-MA.	
57	PAD Nº 258/2020	11/12/2020	Despesa	Reformulação para mais 6.2.2.1.1.01.33.90.093.001.001 - Auxílio Representação	15.000,00
				Reformulação para mais (+), processo nº PAD Nº 258/2020 no orçamento do exercício 2020, devido à III Reformulação Orçamentária deste Regional, sem alteração do valor global do orçamento (R\$ 8.486.851,90).DECISÃO Nº 279, DE 10/12/2020 Ad Referendum do Plenário Junta Interventora COREN-MA.	
58	PAD Nº 258/2020	11/12/2020	Despesa	Reformulação para mais 6.2.2.1.1.01.33.90.093.002.099 - Demais Indenizações e Restituições	259.591,88
				Reformulação para mais (+), processo nº PAD Nº 258/2020 no orçamento do exercício 2020, devido à III Reformulação Orçamentária deste Regional, sem alteração do valor global do orçamento (R\$ 8.486.851,90).DECISÃO Nº 279, DE 10/12/2020 Ad Referendum do Plenário Junta Interventora COREN-MA.	
59	PAD Nº 258/2020	11/12/2020	Despesa	Reformulação para mais 6.2.2.1.1.02.44.90.052.011 - Softwares e Aquisição de Licenças	6.300,00
				Reformulação para mais (+), processo nº PAD Nº 258/2020 no orçamento do exercício 2020, devido à III Reformulação Orçamentária deste Regional, sem alteração do valor global do orçamento (R\$ 8.486.851,90).DECISÃO Nº 279, DE 10/12/2020 Ad Referendum do Plenário Junta Interventora COREN-MA.	
60	PAD Nº 258/2020	11/12/2020	Despesa	Reformulação para menos 6.2.2.1.1.01.31.90.011.014 - Gratificação Por Exercício de Cargos e Funções	12.000,00
				Reformulação para menos (-), processo nº PAD Nº 258/2020 no orçamento do exercício 2020, devido à III Reformulação Orçamentária deste Regional, sem alteração do valor global do orçamento (R\$ 8.486.851,90).DECISÃO Nº 279, DE 10/12/2020 Ad Referendum do Plenário Junta Interventora COREN-MA.	
	PAD Nº 258/2020	11/12/2020	Despesa	Reformulação para menos 6.2.2.1.1.01.31.90.011.015 - Aprendizizes - Contratação Direta (Lei nº 10.097/2000)	12.000,00
				Reformulação para menos (-), processo nº PAD Nº 258/2020 no orçamento do exercício 2020, devido à III Reformulação Orçamentária deste Regional, sem alteração do valor global do orçamento (R\$ 8.486.851,90).DECISÃO Nº 279, DE 10/12/2020 Ad Referendum do Plenário Junta Interventora COREN-MA.	
62	PAD Nº 258/2020	11/12/2020	Despesa	Reformulação para menos 6.2.2.1.1.01.31.90.011.022 - 13. Salário	5.748,86
				Reformulação para menos (-), processo nº PAD Nº 258/2020 no orçamento do exercício 2020, devido à III Reformulação Orçamentária deste Regional, sem alteração do valor global do orçamento (R\$ 8.486.851,90).DECISÃO Nº 279, DE 10/12/2020 Ad Referendum do Plenário Junta Interventora COREN-MA.	
63	PAD Nº 258/2020	11/12/2020	Despesa	Reformulação para menos 6.2.2.1.1.01.31.90.011.099.001 - Gratificação de Qualificação	18.500,00
				Reformulação para menos (-), processo nº PAD Nº 258/2020 no orçamento do exercício 2020, devido à III Reformulação Orçamentária deste Regional, sem alteração do valor global do orçamento (R\$ 8.486.851,90).DECISÃO Nº 279, DE 10/12/2020 Ad Referendum do Plenário Junta Interventora COREN-MA.	
64	PAD Nº 258/2020	11/12/2020	Despesa	Reformulação para menos 6.2.2.1.1.01.31.90.013.006 - Contribuição para o PIS sobre Folha de Pagamento	2.000,00
				Reformulação para menos (-), processo nº PAD Nº 258/2020 no orçamento do exercício 2020, devido à III Reformulação Orçamentária deste Regional, sem alteração do valor global do orçamento (R\$ 8.486.851,90).DECISÃO Nº 279, DE 10/12/2020 Ad Referendum do Plenário Junta Interventora COREN-MA.	
65	PAD Nº 258/2020	11/12/2020	Despesa	Reformulação para menos 6.2.2.1.1.01.31.90.091.001 - Sentenças / Decisões Judiciais Trabalhistas - Trânsito em Julgado - e Encargos	48.000,00
				Reformulação para menos (-), processo nº PAD Nº 258/2020 no orçamento do exercício 2020, devido à III Reformulação Orçamentária deste Regional, sem alteração do valor global do orçamento (R\$ 8.486.851,90).DECISÃO Nº 279, DE 10/12/2020 Ad Referendum do Plenário Junta Interventora COREN-MA.	

Nº	Nº Proc.	Data	Tipo	Conta	Valor
66	PAD Nº 258/2020	11/12/2020	Despesa	Reformulação para menos 6.2.2.1.1.01.31.90.094.002 - Aviso Prévio Indenizado	13.081,00
				Reformulação para menos (-), processo nº PAD Nº 258/2020 no orçamento do exercício 2020, devido à III Reformulação Orçamentária deste Regional, sem alteração do valor global do orçamento (R\$ 8.486.851,90).DECISÃO Nº 279, DE 10/12/2020 Ad Referendum do Plenário Junta Interventora COREN-MA.	
67	PAD Nº 258/2020	11/12/2020	Despesa	Reformulação para menos 6.2.2.1.1.01.31.90.094.003 - Multas e Contribuições sobre Depósitos do FGTS	13.938,14
				Reformulação para menos (-), processo nº PAD Nº 258/2020 no orçamento do exercício 2020, devido à III Reformulação Orçamentária deste Regional, sem alteração do valor global do orçamento (R\$ 8.486.851,90).DECISÃO Nº 279, DE 10/12/2020 Ad Referendum do Plenário Junta Interventora COREN-MA.	
68	PAD Nº 258/2020	11/12/2020	Despesa	Reformulação para menos 6.2.2.1.1.01.33.90.014.001 - Diárias Pessoal Civil	5.700,00
				Reformulação para menos (-), processo nº PAD Nº 258/2020 no orçamento do exercício 2020, devido à III Reformulação Orçamentária deste Regional, sem alteração do valor global do orçamento (R\$ 8.486.851,90).DECISÃO Nº 279, DE 10/12/2020 Ad Referendum do Plenário Junta Interventora COREN-MA.	
69	PAD Nº 258/2020	11/12/2020	Despesa	Reformulação para menos 6.2.2.1.1.01.33.90.014.004 - Diárias a Conselheiros	8.200,00
				Reformulação para menos (-), processo nº PAD Nº 258/2020 no orçamento do exercício 2020, devido à III Reformulação Orçamentária deste Regional, sem alteração do valor global do orçamento (R\$ 8.486.851,90).DECISÃO Nº 279, DE 10/12/2020 Ad Referendum do Plenário Junta Interventora COREN-MA.	
70	PAD Nº 258/2020	11/12/2020	Despesa	Reformulação para menos 6.2.2.1.1.01.33.90.030.001 - Combustíveis e Lubrificantes Automotivos	13.000,00
				Reformulação para menos (-), processo nº PAD Nº 258/2020 no orçamento do exercício 2020, devido à III Reformulação Orçamentária deste Regional, sem alteração do valor global do orçamento (R\$ 8.486.851,90).DECISÃO Nº 279, DE 10/12/2020 Ad Referendum do Plenário Junta Interventora COREN-MA.	
71	PAD Nº 258/2020	11/12/2020	Despesa	Reformulação para menos 6.2.2.1.1.01.33.90.030.006 - Gêneros Alimentícios	6.269,71
				Reformulação para menos (-), processo nº PAD Nº 258/2020 no orçamento do exercício 2020, devido à III Reformulação Orçamentária deste Regional, sem alteração do valor global do orçamento (R\$ 8.486.851,90).DECISÃO Nº 279, DE 10/12/2020 Ad Referendum do Plenário Junta Interventora COREN-MA.	
72	PAD Nº 258/2020	11/12/2020	Despesa	Reformulação para menos 6.2.2.1.1.01.33.90.030.016 - Material de Expediente	2.900,00
				Reformulação para menos (-), processo nº PAD Nº 258/2020 no orçamento do exercício 2020, devido à III Reformulação Orçamentária deste Regional, sem alteração do valor global do orçamento (R\$ 8.486.851,90).DECISÃO Nº 279, DE 10/12/2020 Ad Referendum do Plenário Junta Interventora COREN-MA.	
73	PAD Nº 258/2020	11/12/2020	Despesa	Reformulação para menos 6.2.2.1.1.01.33.90.030.022 - Material de Limpeza e Prod. de Higienização	10.816,00
				Reformulação para menos (-), processo nº PAD Nº 258/2020 no orçamento do exercício 2020, devido à III Reformulação Orçamentária deste Regional, sem alteração do valor global do orçamento (R\$ 8.486.851,90).DECISÃO Nº 279, DE 10/12/2020 Ad Referendum do Plenário Junta Interventora COREN-MA.	
74	PAD Nº 258/2020	11/12/2020	Despesa	Reformulação para menos 6.2.2.1.1.01.33.90.030.026 - Material Elétrico e Eletrônico	1.020,20
				Reformulação para menos (-), processo nº PAD Nº 258/2020 no orçamento do exercício 2020, devido à III Reformulação Orçamentária deste Regional, sem alteração do valor global do orçamento (R\$ 8.486.851,90).DECISÃO Nº 279, DE 10/12/2020 Ad Referendum do Plenário Junta Interventora COREN-MA.	
75	PAD Nº 258/2020	11/12/2020	Despesa	Reformulação para menos 6.2.2.1.1.01.33.90.030.021 - Material de Copa e Cozinha	1.516,20
				Reformulação para menos (-), processo nº PAD Nº 258/2020 no orçamento do exercício 2020, devido à III Reformulação Orçamentária deste Regional, sem alteração do valor global do orçamento (R\$ 8.486.851,90).DECISÃO Nº 279, DE 10/12/2020 Ad Referendum do Plenário Junta Interventora COREN-MA.	
76	PAD Nº 258/2020	11/12/2020	Despesa	Reformulação para menos 6.2.2.1.1.01.33.90.030.011 - Suprimentos de Informática	2.654,47
				Reformulação para menos (-), processo nº PAD Nº 258/2020 no orçamento do exercício 2020, devido à III Reformulação Orçamentária deste Regional, sem alteração do valor global do orçamento (R\$ 8.486.851,90).DECISÃO Nº 279, DE 10/12/2020 Ad Referendum do Plenário Junta Interventora COREN-MA.	
77	PAD Nº 258/2020	11/12/2020	Despesa	Reformulação para menos 6.2.2.1.1.01.33.90.033.001 - Passagens Aéreas	130.000,00
				Reformulação para menos (-), processo nº PAD Nº 258/2020 no orçamento do exercício 2020, devido à III Reformulação Orçamentária deste Regional, sem alteração do valor global do orçamento (R\$ 8.486.851,90).DECISÃO Nº 279, DE 10/12/2020 Ad Referendum do Plenário Junta Interventora COREN-MA.	
78	PAD Nº 258/2020	11/12/2020	Despesa	Reformulação para menos 6.2.2.1.1.01.33.90.036.016 - Estagiários	13.200,00
				Reformulação para menos (-), processo nº PAD Nº 258/2020 no orçamento do exercício 2020, devido à III Reformulação Orçamentária deste Regional, sem alteração do valor global do orçamento (R\$ 8.486.851,90).DECISÃO Nº 279, DE 10/12/2020 Ad Referendum do Plenário Junta Interventora COREN-MA.	
79	PAD Nº 258/2020	11/12/2020	Despesa	Reformulação para menos 6.2.2.1.1.01.33.90.037.001 - Serviços de Segurança	51.620,03



Nº	Nº Proc.	Data	Tipo	Conta	Valor
				Reformulação para menos (-), processo nº PAD Nº 258/2020 no orçamento do exercício 2020, devido à III Reformulação Orçamentária deste Regional, sem alteração do valor global do orçamento (R\$ 8.486.851,90).DECISÃO Nº 279, DE 10/12/2020 Ad Referendum do Plenário Junta Interventora COREN-MA.	
80	PAD Nº 258/2020	11/12/2020	Despesa	Reformulação para menos 6.2.2.1.1.01.33.90.039.002.001 - Serviços de Água e Esgoto, Energia Elétrica, Gás e Outros.	27.000,00
				Reformulação para menos (-), processo nº PAD Nº 258/2020 no orçamento do exercício 2020, devido à III Reformulação Orçamentária deste Regional, sem alteração do valor global do orçamento (R\$ 8.486.851,90).DECISÃO Nº 279, DE 10/12/2020 Ad Referendum do Plenário Junta Interventora COREN-MA.	
81	PAD Nº 258/2020	11/12/2020	Despesa	Reformulação para menos 6.2.2.1.1.01.33.90.039.002.003 - Correspondência e Cobrança	10.000,00
				Reformulação para menos (-), processo nº PAD Nº 258/2020 no orçamento do exercício 2020, devido à III Reformulação Orçamentária deste Regional, sem alteração do valor global do orçamento (R\$ 8.486.851,90).DECISÃO Nº 279, DE 10/12/2020 Ad Referendum do Plenário Junta Interventora COREN-MA.	
82	PAD Nº 258/2020	11/12/2020	Despesa	Reformulação para menos 6.2.2.1.1.01.33.90.039.002.004.001 - Divulgações Diversas	16.500,00
				Reformulação para menos (-), processo nº PAD Nº 258/2020 no orçamento do exercício 2020, devido à III Reformulação Orçamentária deste Regional, sem alteração do valor global do orçamento (R\$ 8.486.851,90).DECISÃO Nº 279, DE 10/12/2020 Ad Referendum do Plenário Junta Interventora COREN-MA.	
83	PAD Nº 258/2020	11/12/2020	Despesa	Reformulação para menos 6.2.2.1.1.01.33.90.039.002.015 - Manutenção e Conservação de Bens Móveis e Imóveis/Instalações	125.000,00
				Reformulação para menos (-), processo nº PAD Nº 258/2020 no orçamento do exercício 2020, devido à III Reformulação Orçamentária deste Regional, sem alteração do valor global do orçamento (R\$ 8.486.851,90).DECISÃO Nº 279, DE 10/12/2020 Ad Referendum do Plenário Junta Interventora COREN-MA.	
84	PAD Nº 258/2020	11/12/2020	Despesa	Reformulação para menos 6.2.2.1.1.01.33.90.039.002.018 - Seguros em Geral	23.227,27
				Reformulação para menos (-), processo nº PAD Nº 258/2020 no orçamento do exercício 2020, devido à III Reformulação Orçamentária deste Regional, sem alteração do valor global do orçamento (R\$ 8.486.851,90).DECISÃO Nº 279, DE 10/12/2020 Ad Referendum do Plenário Junta Interventora COREN-MA.	
85	PAD Nº 258/2020	11/12/2020	Despesa	Reformulação para menos 6.2.2.1.1.01.33.90.039.002.024 - Telefonia Móvel e Fixa	3.000,00
				Reformulação para menos (-), processo nº PAD Nº 258/2020 no orçamento do exercício 2020, devido à III Reformulação Orçamentária deste Regional, sem alteração do valor global do orçamento (R\$ 8.486.851,90).DECISÃO Nº 279, DE 10/12/2020 Ad Referendum do Plenário Junta Interventora COREN-MA.	
86	PAD Nº 258/2020	11/12/2020	Despesa	Reformulação para menos 6.2.2.1.1.01.33.90.039.002.025 - Serviços Bancários	27.000,00
				Reformulação para menos (-), processo nº PAD Nº 258/2020 no orçamento do exercício 2020, devido à III Reformulação Orçamentária deste Regional, sem alteração do valor global do orçamento (R\$ 8.486.851,90).DECISÃO Nº 279, DE 10/12/2020 Ad Referendum do Plenário Junta Interventora COREN-MA.	
87	PAD Nº 258/2020	11/12/2020	Despesa	Reformulação para menos 6.2.2.1.1.01.33.90.049.001 - Auxílio Transporte	1.500,00
				Reformulação para menos (-), processo nº PAD Nº 258/2020 no orçamento do exercício 2020, devido à III Reformulação Orçamentária deste Regional, sem alteração do valor global do orçamento (R\$ 8.486.851,90).DECISÃO Nº 279, DE 10/12/2020 Ad Referendum do Plenário Junta Interventora COREN-MA.	
88	PAD Nº 258/2020	11/12/2020	Despesa	Reformulação para menos 6.2.2.1.1.01.33.90.091.001 - Sentenças / Decisões Judiciais Não Trabalhistas - Trânsito em Julgado - e Encargos	9.000,00
				Reformulação para menos (-), processo nº PAD Nº 258/2020 no orçamento do exercício 2020, devido à III Reformulação Orçamentária deste Regional, sem alteração do valor global do orçamento (R\$ 8.486.851,90).DECISÃO Nº 279, DE 10/12/2020 Ad Referendum do Plenário Junta Interventora COREN-MA.	
89	PAD Nº 258/2020	11/12/2020	Despesa	Reformulação para menos 6.2.2.1.1.01.33.90.093.002.002 - Taxas e Emolumentos - Custas Judiciais	29.500,00
				Reformulação para menos (-), processo nº PAD Nº 258/2020 no orçamento do exercício 2020, devido à III Reformulação Orçamentária deste Regional, sem alteração do valor global do orçamento (R\$ 8.486.851,90).DECISÃO Nº 279, DE 10/12/2020 Ad Referendum do Plenário Junta Interventora COREN-MA.	
90	PAD Nº 258/2020	11/12/2020	Despesa	Reformulação para menos 6.2.2.1.1.01.02.44.90.052.005 - Máquinas e Equipamentos	6.200,00
				Reformulação para menos (-), processo nº PAD Nº 258/2020 no orçamento do exercício 2020, devido à III Reformulação Orçamentária deste Regional, sem alteração do valor global do orçamento (R\$ 8.486.851,90).DECISÃO Nº 279, DE 10/12/2020 Ad Referendum do Plenário Junta Interventora COREN-MA.	
91	PAD Nº 258/2020	11/12/2020	Despesa	Reformulação para menos 6.2.2.1.1.01.31.90.011.014 - Gratificação Por Exercício de Cargos e Funções	3.000,00
				Reformulação para menos (-), processo nº PAD Nº 258/2020 no orçamento do exercício 2020, devido à III Reformulação Orçamentária deste Regional, sem alteração do valor global do orçamento: (R\$ 8.486.851,90).DECISÃO Nº 279, de 10/12/2020 Ad Referendum do Plenário Junta Interventora COREN-MA.	
92	PAD Nº 258/2020	11/12/2020	Despesa	Reformulação para menos 6.2.2.1.1.01.33.90.039.001 - SERVIÇOS TERCEIRIZADOS - PESSOAS JURÍDICAS	7.500,00
				Reformulação para menos (-), processo nº PAD Nº 258/2020 no orçamento do exercício 2020, devido à III Reformulação Orçamentária deste Regional, sem alteração do valor global do orçamento: (R\$ 8.486.851,90).DECISÃO Nº 279, DE 10/12/2020 Ad Referendum do Plenário Junta Interventora COREN-MA.	

Nº	Nº Proc.	Data	Tipo	Conta	Valor
93	PAD Nº 258/2020	21/12/2020	Receita	Reformulação para mais 6.2.1.1.1.07.01.01.001.001 - Programa de Apoio e Fortalecimento Institucional	405.973,00
Reformulação para mais (+), processo nº PAD Nº 258/2020 no orçamento do exercício 2020, devido à homologação "ad Referendum" do Plenário do COFEN, da Decisão COREN-MA nº 0281/2020 que trata da 4ª Reformulação Orçamentária de 2020 do Regional, oriunda do Acordo Formal de Contribuição nº 006/2020 PAD Cofen nº 1013/2019. Valor Global: R\$ 427.340,00 Assinatura do Acordo: 10/11/2020 Valor repassado: R\$ 405.973,00					
94	PAD Nº 258/2020	21/12/2020	Despesa	Reformulação para mais 6.2.2.1.1.02.44.90.052.007 - Veículos	405.973,00
Reformulação para mais (+), processo nº PAD Nº 258/2020 no orçamento do exercício 2020, devido à homologação "ad Referendum" do Plenário do COFEN, da Decisão COREN-MA nº 0281/2020 que trata da 4ª Reformulação Orçamentária de 2020 do Regional, oriunda do Acordo Formal de Contribuição nº 006/2020 PAD Cofen nº 1013/2019. Valor Global: R\$ 427.340,00 Assinatura do Acordo: 10/11/2020 Valor repassado: R\$ 405.973,00					
Total		52 Reformulações para Menos		1.484.329,64	21 Reformulações para Mais 2.296.275,64



ITEM XV

Parecer da Controladoria Geral da Autarquia sobre
as contas da gestão



ITEM XV

EM BRANCO

Patentes Controladas pelo da Administração
do Estado de Goiás

MEMORANDO Nº 084/2021 Contabilidade

São Luís-MA, 08 de março de 2021

À CONTROLADORIA COREN-MA

Ref.: PRESTAÇÃO DE CONTAS EXERC. 2020



Conforme finalização do exercício de 2020, encaminho o PAD nº 094/2021 - PRESTAÇÃO DE CONTAS ANUAL EXERCÍCIO 2020 - VOL. I e II, à Controladoria deste Regional com os seguintes itens pertencentes à Prestação de Contas para que seja analisado e emitidos o relatório (Item XIV) e parecer (item XV) sobre as contas da gestão 2020.

- Rol de Responsáveis
- Balancete de Verificação 2020-2019
- Balanço Patrimonial do Exercício e Demonstração de Fluxo de Caixa Analítica do Exercício e Balanço Patrimonial Comparado Analítico - Exercícios 2020-2019
- Balanço Orçamentário Analítico 2020-2019
- Balanço Financeiro Analítico 2020-2019
- Comparativo da Receita e Despesa Orçada/Fixada com a Realizada/Executada 2020-2019
- Demonstração das Variações Patrimoniais Analítica 2020-2019
- Inventário Patrimonial e do Almoxarifado 2020
- Montante da Inadimplência e Dívida Ativa do exercício e acumulado 2020
- Conciliações Bancárias e Extratos Bancários de todas as contas correntes, aplicações e poupança - Dez/2020 e Jan/2021
- Conciliações de demais saldos contábeis no Balanço
- Notas Explicativas
- Declaração expressa da respectiva Unidade de Pessoal

Conselho Regional de Enfermagem do Maranhão-MA
CONTROLADORIA
Recebido em, <u>09 / 03 / 2021</u>
Às <u>14 : 27</u> h.
Assinatura: <u>[assinatura]</u>

Elaine Viegas de S. França
Contabilidade
CRC-MA 011668/O-4

CONSELHO REGIONAL DE ENFERMAGEM DO MARANHÃO

- Listagem eletrônica (DVD) de empenho, liquidação e pagamento, em ordem cronológica, efetuados no exercício de 2020
- Inventário Patrimonial em formato eletrônico

Desde já renovo votos de consideração e suporte no que for imprescindível para o envio da Prestação de Contas Anual em tempo hábil.



Atenciosamente

Elaine Viegas de Souza França

Contabilidade

Elaine Viegas de S. França
Contabilidade
CRC-MA 011666/O-4

