



CONSELHO REGIONAL DE ENFERMAGEM DO MARANHÃO  
Criado pela Lei nº 5.905/73  
FISCALIZAÇÃO

RELATÓRIO MENSAL DO DEPARTAMENTO DE FISCALIZAÇÃO (DFIS)		
1.	<b>IDENTIFICAÇÃO</b>	
1.1	<b>Dados gerais</b>	
1.1.1	Período do relatório	Maio de 2021
1.1.2	Coren-UF	Coren-MA
1.1.3	Presidente do período	José Carlos Costa Araújo Júnior
1.1.4	Responsável pela fiscalização do período	Marina Apolônio de Barros Costa (Enfermeira Fiscal)
1.1.5	Nº de subseções	05
	Observação: 02 subseções possuem fiscal (Balsas e Imperatriz)	
1.1.6	Total de inscritos (considerado informações do último trimestre)	64.322 profissionais de enfermagem
2.	<b>SITUAÇÃO ATUAL DO DFIS</b>	
2.1	<b>Composição do DFIS</b>	
2.1.1	Nº de enfermeiros fiscais	09
	<ul style="list-style-type: none"><li>o Amanda Larissa Saraiva (Subseção de Imperatriz);</li><li>o Ana Paula Barros Aroldi Uhdre (Sede);</li><li>o Cássia Chaves Lopes (Coordenadora do setor de Processo Ético);</li><li>o Juliana Marques Rolim Pinheiro (Sede);</li><li>o Jurandy Carvalho Leite Filho (Sede);</li><li>o Luiza Costa Ferreira (Sede);</li><li>o Marina Apolônio de Barros Costa (Coordenadora do DFIS);</li><li>o Milene Barreto Brito (Sede);</li><li>o Pollyanne Aguiar do Nascimento Coelho (Subseção de Balsas).</li></ul>	
2.1.2	Nº de fiscais em campo	07
2.1.3	Nº de fiscais em funções gerenciais e administrativas (considerado informações do último trimestre)	02
	Observação: Fiscal Marina Apolônio de Barros Costa como Coordenadora do DFIS e fiscal Cassia Chaves Lopes encontra-se como Coordenadora do Processo Ético e Comissão de Ética e Fiscal.	
2.1.4	Nº de fiscais afastados	0
2.1.5	Jornada de Trabalho Semanal dos fiscais	40 horas semanais
2.1.6	Nº de estagiários de enfermagem	02



**CONSELHO REGIONAL DE ENFERMAGEM DO MARANHÃO**  
Criado pela Lei nº 5.905/73  
**FISCALIZAÇÃO**

	<ul style="list-style-type: none"><li>○ Antônia Renara Nunes dos Santos (Sede; turno matutino);</li><li>○ João Anderson Lopes Soares (Sede; turno vespertino).</li></ul>	
<b>2.2</b>	<b>Recursos Humanos</b>	
2.2.1	Dimensionamento de fiscais	24
	Observação: conforme cálculo previsto pela Resolução Cofen nº 617/2019.	
2.2.2	Déficit de fiscais	15
	Total de motorista disponíveis para fiscalização	01
2.2.3	Observação: todos os fiscais estão aptos e conduzem os veículos, visto que não há motorista disponível para todas as fiscalizações.	
<b>2.3</b>	<b>Outros recursos</b>	
2.3.1	Total de computadores (considerado informações do último trimestre)	09
2.3.2	Total de Impressoras (considerado informações do último trimestre)	03
2.3.3	Total de Telefones (fixos e/ou móveis) (considerado informações do último trimestre)	02
2.3.4	Total de veículos oficiais disponíveis para a fiscalização (considerado informações do último trimestre)	04
<b>3.</b>	<b>PRODUTIVIDADE DO DFIS</b>	
<b>3.1</b>	<b>Atividades do DFIS</b>	
3.1.1	Atividades desenvolvidas pelos fiscais: <ul style="list-style-type: none"><li>i. Fiscalização do exercício profissional na sede e interior do Estado, incluindo demandas externas (denúncias e solicitações de outros órgãos);</li><li>ii. Continuidade dos processos administrativos de fiscalização existentes;</li><li>iii. Atendimento ao público (presencial, telefônico e online);</li><li>iv. Emissão e/ou cancelamento de Responsabilidade Técnica (RT) e Registro de Empresa (RE);</li><li>v. Ofícios de resposta às instituições;</li><li>vi. Análise de documentações pertinentes aos PAD's de Fiscalização;</li><li>vii. Alimentar Planilhas setoriais (fiscalizações realizadas, acompanhamento de processos, RT/RE);</li></ul>	



**CONSELHO REGIONAL DE ENFERMAGEM DO MARANHÃO**  
Criado pela Lei nº 5.905/73  
**FISCALIZAÇÃO**

	<ul style="list-style-type: none"><li>viii. Participação em eventos, reuniões e comissões diversas;</li><li>ix. Elaboração de documentos, dentre eles: relatórios, notificações, ofícios e memorandos.</li></ul>
3.1.2	<p>Atividades desenvolvidas pela coordenação do DFIS:</p> <ul style="list-style-type: none"><li>i. Elaboração e alteração do cronograma do setor, conforme necessidade;</li><li>ii. Cadastro de processos de fiscalização com emissão de memorandos de designação e despachos de processos para inspeções de retornos ou outras diligências;</li><li>iii. Elaboração de Agendas de fiscalização mensal, por fiscal;</li><li>iv. Solicitação de abertura de PAD's-UF;</li><li>v. Análise de PADs (fiscalização e denúncia);</li><li>vi. Elaboração de documentos;</li><li>vii. Supervisão das atividades da fiscalização;</li><li>viii. Atualização, controle, bem como preenchimento de planilhas para acompanhamento das atividades do DFIS;</li><li>ix. Atendimento ao público;</li><li>x. Resolução de problemas do setor detectados na sede;</li><li>xi. Orientações e resolução de problemas descritos pelas fiscais lotadas nas subseções de Imperatriz e Balsas;</li><li>xii. Atendimento às solicitações da Presidência do regional e Cofen;</li><li>xiii. Encaminhamentos de documentos oriundos do setor;</li><li>xiv. Encaminhamentos de solicitação de aprovação e cancelamento de Responsabilidade Técnica e Registro de Empresa para homologação da presidência;</li><li>xv. Elaboração de relatórios mensais do DFIS;</li><li>xvi. Encaminhamento de documentos a serem juntados aos PAD's já despachados;</li><li>xvii. Participação em reuniões;</li><li>xviii. Participação em comissões;</li></ul>



**CONSELHO REGIONAL DE ENFERMAGEM DO MARANHÃO**  
Criado pela Lei nº 5.905/73  
**FISCALIZAÇÃO**

xix. Controle de saída de EPI's (Anexo A).		
<b>3.2</b>	<b>Designações</b>	
3.2.1	Número de municípios e total de instituições fiscalizáveis no Estado (previsão anual)	217 municípios; 3.543 instituições.
3.2.2	Total de designações planejadas e realizadas no mês	74 planejadas e 95 realizadas
	Observação: as designações encontram-se detalhadas no Anexo B. Foram realizadas designações a mais a fim de otimizar as viagens de fiscalização efetivadas no mês de maio de 2021.	
3.2.3	Total de designações realizadas no mês, porém não efetuadas. Os motivos estão descritos no Anexo D.	07
3.2.4	Total de designações não realizadas no mês. Os motivos estão descritos no Anexo D.	00
3.2.5	Total de designações de 1º FISCALIZAÇÃO efetuada	57
3.2.6	Total de designações de RETORNO efetuadas	14
3.2.7	Total de designações para averiguação de DENÚNCIAS efetuadas	22
3.2.8	Total de designações para atendimento à DEMANDA EXTERNA efetuadas	02
3.2.9	Total de instituições fiscalizadas	62
	Observação: esse quantitativo difere do número total de designações efetuadas, tendo em vista a ocorrência de duas ou mais designações em uma mesma instituição no decorrer do ano.	
3.2.10	Total de municípios fiscalizados	18
3.2.11	Nº de profissionais abrangidos com as fiscalizações	7.171
3.2.12	Total de impedimentos ou obstáculos para inspeção às dependências da instituição	00
<b>3.3</b>	<b>Processo Administrativo de Fiscalização (PAD)</b>	



CONSELHO REGIONAL DE ENFERMAGEM DO MARANHÃO  
Criado pela Lei nº 5.905/73  
FISCALIZAÇÃO

3.3.1	Total de Processos de Fiscalização (COVID-19) autuados no mês.	52
3.3.2	Processos de Fiscalização (COVID-19) em tramitação no DFIS.	78
3.3.3	Processos de fiscalização Processos de Fiscalização (COVID-19) encaminhados a outros setores.	02
3.3.4	Processos de Fiscalização (COVID-19) arquivados no mês.	00
<b>3.4</b>	<b>Documentos emitidos</b>	
3.4.1	Total de termos de fiscalização inicial	59
3.4.2	Total de termos de fiscalização de retorno	18
3.4.3	Total de documentos elaborados em decorrência da análise de Processos de Fiscalização (despachos, memorandos, ofícios, entre outros)	188 documentos, sendo 44 despachos da Coordenação do DFIS, 41 despachos dos fiscais à coordenação do DFIS, 64 ofícios e 39 memorandos.
	Observação: a relação dos despachos encontra-se em anexo.	
3.4.4	Relatórios Circunstanciado de Fiscalização	22
	Relatórios de denúncia	19
3.4.5	Observação: a relação dos relatórios elaborados, segundo o tipo e o fiscal responsável, encontra-se em anexo.	
<b>3.5</b>	<b>Outras atividades</b>	
3.5.1	Total de pareceres emitidos pelo DFIS	00
3.5.2	Total de eventos com a participação da fiscalização	00
3.5.3	Nº de fiscais que participam em comissões.	04
3.5.4	Total de atividades de atividades educativas realizadas pela fiscalização	31
3.5.5	Total de reuniões da coordenação com os fiscais	00



CONSELHO REGIONAL DE ENFERMAGEM DO MARANHÃO  
Criado pela Lei nº 5.905/73  
FISCALIZAÇÃO

3.5.6	Nº de atendimentos ao público no DFIS (presencial e telefone)	314
3.5.7	Total de e-mails respondidos pela fiscalização	229
<b>4.</b>	<b>ANOTAÇÃO DE RESPONSABILIDADE TÉCNICA (ART) E REGISTRO DE EMPRESA (RE)</b>	
<b>4.1</b>	<b>Responsabilidade Técnica</b>	
4.1.1	Nº de inscrição/renovação de ART	25
4.1.2	Nº de cancelamento de ART	04
4.1.3	Nº de alterações de dados	00
<b>4.2</b>	<b>Registro de empresa</b>	
4.2.1	Nº de inscrição/renovação de RE	02
4.2.2	Nº de cancelamento de RE	00
4.2.3	Nº de alterações de dados	00
	<b>OCORRÊNCIAS</b>	
<b>5.</b>	<p>i. Conforme Decisão Coren-MA nº 11 de 19 de janeiro de 2021, os fiscais passaram a realizar, a partir de 25 de janeiro de 2021, jornada de trabalho de 40 horas semanais sendo 40 % de forma interna e 60% externa, em conformidade com a Resolução Cofen nº 617/2019.</p> <p>ii. Repassado ao setor de RH, que todos os fiscais cumpriram a jornada de trabalho de 40% interno, conforme previsto na Decisão Coren-MA nº 11 de 19 de janeiro de 2021.</p> <p>iii. Desde outubro de 2020, a meta, na sede, foi reduzida para 10 designações, em função do acúmulo da demanda de RT/RE, conforme Memorando nº 323/2020-GAB PRESIDÊNCIA e nº 368/2020 –GAB PRESIDÊNCIA.</p> <p>iv. Considerando Ofício Circular nº 0071/2021/GAB/PRES-COFEN, recebido neste regional em 01 de abril de 2021, que encaminhou as novas Diretrizes de Fiscalização do Sistema Cofen/Conselhos Regionais de Enfermagem; considerando Decisão Cofen nº 049/2021 que aprova as Diretrizes de Fiscalização Covid-19 no âmbito do Sistema Cofen/Coren's; considerando que, segundo Decisão Cofen supracitada, o rito de processo de trabalho e os prazos</p>	



**CONSELHO REGIONAL DE ENFERMAGEM DO MARANHÃO**  
Criado pela Lei nº 5.905/73  
**FISCALIZAÇÃO**

estabelecidos na Resolução Cofen nº 617/2019, de modo excepcional, tiveram os efeitos suspensos por tempo indeterminado, até melhoria do cenário epidemiológico do país e nova avaliação conjunta do Comitê Gestor de Crise, DFEP, DGEP e Plenário do Conselho Federal de Enfermagem; informo que, desde o dia 01 de abril de 2021, todos os Processos Administrativos de Fiscalização de Rotina do Coren-MA, baseados na Resolução Cofen nº 617/19, que não tenham como objeto instituições que prestam assistência a pacientes suspeitos/confirmados de Covid-19, foram sobrestados por tempo indeterminado. As atividades de fiscalização foram reorganizadas, tendo como foco principal a inspeção dos serviços que prestam assistência de enfermagem a pacientes suspeitos/confirmados de Covid-19.

- v. A fiscal Luiza Costa Ferreira Ghisi encontra-se como Presidente da Tomada de Contas Especial sobre fatos descritos no relatório da Comissão de Sindicância do PAD Coren-MA nº 94/2019, conforme Portaria Coren-MA nº 403 de 04/12/2020. A fiscal Juliana Marques Rolim Pinheiro e a Coordenadora do DFIS, Marina Apolônio de Barros Costa, encontram-se como membro do Comitê Gestor de Crise (CGC), conforme Portaria Coren-MA nº 153 de 05 de março de 2021.
- vi. A fiscal Milene, em virtude de atestado médico, fora substituída pela fiscal Luiza para realizar viagem de fiscalização aos municípios de Coroatá, Caxias e Timon.
- vii. Encaminhado, à Presidência, Memorando Nº 54/2021/DFIS, elaborado pela fiscal Luiza Costa Ferreira Ghisi, bem como reiterado Memorando nº 218/2021/COORDENAÇÃO DFIS sobre normativa para assessor de logística.
- viii. Nos dias 10/05 e 14/05, a coordenadora do DFIS participou das fiscalizações realizadas, respectivamente, no HUUFMA e Socorrão I, com objetivo de acompanhar perito do trabalho que irá emitir laudo técnico quanto à insalubridade dos Enfermeiros Fiscais do Coren-MA.
- ix. Em 10/05/21, reiterado pedido para a reposição, com urgência, do quantitativo de EPI's para cumprimento da meta de fiscalização estimada para o mês de maio de 2021. Saliento que o DFIS encontra-se com estoque bem limitado.



**CONSELHO REGIONAL DE ENFERMAGEM DO MARANHÃO**  
Criado pela Lei nº 5.905/73  
**FISCALIZAÇÃO**

- x. Após solicitação do Cofen, por meio do Ofício Circular nº 091/2021/GAB/PRES-COFEN, encaminhado, à Presidência, Indicador Orçamentário (ano base 2020) retificado, bem como os indicadores estratégicos, referentes ao primeiro trimestre de 2021.
- xi. Em atenção à Notificação de Reiteração nº 24517/2021 referente à Requisitória nº 20959.2021 MPT, repassado, à PROJUR, o quantitativo de denúncias apuradas no município de São Luís no período de maio a agosto de 2020, juntamente com os relatórios de denúncia solicitados.
- xii. Solicitado a contratação de estagiário para auxiliar as fiscais lotadas nas subseções de Imperatriz e Balsas, tendo em visto os motivos elencados no Memorando nº 53/2021/DFIS/SUB-ITZ, elaborado pela fiscal Amanda Larissa Saraiva Sousa.
- xiii. Encaminhado, à Presidência, o Relatório Mensal de Fiscalização, preenchido em formulário digital padronizado pelo Cofen, bem como os indicadores estratégicos, referentes ao mês de abril de 2021.
- xiv. Em atenção a solicitação de carimbos feita através do email [administracao@corenma.gov.br](mailto:administracao@corenma.gov.br), em 21 de maio de 2021, solicitado carimbos diversos, conforme necessidade do DFIS, incluindo as subseções que possuem fiscais.
- xv. Encaminhado, à Presidência, comprovantes de vacinação contra Covid-19 dos estagiários lotados no DFIS: Antônia Renara Nunes Santos e João Anderson Lopes Soares.
- xvi. Devolvido, à Presidência, os PAD'S Coren-MA Nº 351/2021 e 353/2021, visto não ser demanda do DFIS.
- xvii. Encaminhado, à Presidência, Relatório das fiscalizações realizadas nas unidades penitenciárias da região metropolitana, sendo sugerido o envio ao representante legal.
- xviii. Repassado, à Presidência, cópia dos Memorandos nº 55/2021-DFIS e 58/2021-DFIS, ambos elaborados pela fiscal Luiza Costa Ferreira, sobre demandas identificadas durante fiscalização.





## CONSELHO REGIONAL DE ENFERMAGEM DO MARANHÃO

Criado pela Lei nº 5.905/73

### FISCALIZAÇÃO

- xix. Considerando Decisão Coren-MA nº 084 de 21 de abril de 2021, que homologa o cronograma de férias dos funcionários do Coren-MA, ano base 2021, na qual não consta a previsão de férias de 04 fiscais, mesmo já tendo sido aprovada pela Presidência do Regional, encaminhado requerimentos de férias, à Presidência, para tomada de providências.
- xx. Encaminhado, ao setor de arquivo, os processos a seguir para arquivamento dos mesmos: PAD COREN-MA nº 034/2018; PAD COREN-MA nº 207/2017; PAD-UF nº 205/2020; PAD COREN-MA nº 394/2020; PAD COREN-MA nº 313/2018; PAD COREN-MA nº 226/2018; PAD COREN-MA nº 055/2019; PAD-UF nº 217/2015; PAD COREN-MA nº 273/2020; PAD COREN-MA nº 217/2017; PAD COREN-MA nº 095/2019; PAD COREN-MA nº 205/2018; PAD COREN-MA nº 037/2019; PAD COREN-MA nº 320/2020; PAD-UF nº 193/2020; PAD COREN-MA nº 109/2018; PAD COREN-MA nº 225/2018; PAD COREN-MA nº 318/2018; e PAD COREN-MA nº 331/2020.
- xxi. Encaminhado para homologação da Presidência as solicitações para Concessão/Renovação da Anotação de Responsabilidade Técnica (CRT) das instituições: MEDFIX ORTOPEDICA LTDA; CENTRO DE SAÚDE AMAR; CENTRO DE ATENÇÃO PSICOSSOCIAL INFANTIL (CAPS IJ); C.S. MARACANÃ; INLAB (FILIAL CALHAU); C.S. DR. JOSÉ RIBAMAR FRAZÃO; CENTRO DE TERAPIA RENAL – TIMON; ASSISTÊNCIA DOMICILIAR ANDRADE EIRELI; ULTRASSOM S/S (SETOR VIDA IMAGEM); CLINICA SÃO MARCOS AS; CAPS II OLHO D'ÁGUA; HOSPITAL DOM HÉLIO CAMPOS – VIANA; CENTRO DE ATENÇÃO INTEGRAL À SAÚDE DO IDOSO (CAISI); UPA SOCORRINHO II (SÃO FRANCISCO); UBS CINTRA; HOSPITAL DE CAMPANHA DO ESTADO – IMPERATRIZ; AMBULATÓRIO DE SAÚDE MENTAL – IMPERATRIZ; HOSPITAL MUNICIPAL DJALMA MARQUES; UPA ARAÇAGY; NATUS LUMINE MATERNIDADE E HOSPITAL; CENTRO DE SAÚDE DO TIBIRI; POSTO DE SAÚDE COQUILHO; ONCO LIFE CLINICAS LTDA; AMARAL E AMARAL OFTALMOLOGIA LTDA; DOM HOSPITAL DIA LTDA;



**CONSELHO REGIONAL DE ENFERMAGEM DO MARANHÃO**  
Criado pela Lei nº 5.905/73  
**FISCALIZAÇÃO**

- MATERNIDADE DE ALTA COMPLEXIDADE DO MARANHÃO (MARLY SARNEY); e HOSPITAL MUNICIPAL DE GOVERNADOR ARCHER.
- xxii. Encaminhado para homologação da Presidência as solicitações para Concessão/ Renovação de Registro de Empresa das instituições: MEDFIX ORTOPEDICA LTDA; e SUPORT MEDICAL LTDA.
- xxiii. Encaminhado para homologação da Presidência as solicitações de CANCELAMENTO DA ANOTAÇÃO DE RESPONSABILIDADE TÉCNICA referentes à: ART nº 325 da profissional MERISMAR SOUZA DOS SANTOS LOBATO; ART nº 43 da profissional MAYARA AUXILIADORA ABREU CUTRIM; ART nº 99 da profissional JORDANA MARIA FREITAS ALVES; e ART nº 671 da profissional LUIZA CAROLINE SILVA MELO.
- xxiv. Encaminhado para homologação da Presidência a solicitação para alteração de dados da ART nº 669, inscrita no livro 02, folha 283, da profissional MARINA PEDROSA BOGEA, Coren-MA nº 98524-ENF, referente a UBS SÃO FRANCISCO – PJ: 300 (PARECER ART Nº 108/2021).
- xxv. Solicitado, à Presidência, a abertura dos Processos de Fiscalização referentes às seguintes Unidades de Saúde: HOSPITAL DE TRAUMA E ORTOPEDIA - HTO (COVID-19) – SÃO LUIS/MA; CENTRO DE VACINAÇÃO SHOPPING PÁTIO NORTE – SÃO JOSÉ DE RIBAMAR/MA; CENTRO DE VACINAÇÃO SHOPPING DA ILHA – SÃO LUIS/MA; MATERNIDADE DE ALTA COMPLEXIDADE DO MARANHÃO - MARLY SARNEY (COVID-19) – SÃO LUIS/MA; HOSPITAL PORTUGUÊS (COVID-19) – SÃO LUIS/MA; HOSPITAL SÃO LUIZ - SERVIDOR (COVID-19) – SÃO LUIS/MA; UPC - CENTRO (COVID-19) – SÃO LUIS/MA; UPC – RENASCENÇA (COVID-19) – SÃO LUIS/MA; C.S. DA LIBERDADE (COVID-19) – SÃO LUIS/MA; C.S. DR. JOSÉ CARLOS MACIEIRA (COVID-19) – SÃO LUIS/MA; HOSPITAL DA MULHER (COVID-19) – SÃO LUIS/MA; CENTRO DE VACINAÇÃO LICEU MARANHENSE (COVID-19) – SÃO JOSÉ DE RIBAMAR; HOSPITAL MUNICIPAL DJALMA MARQUES – SOCORRÃO I (COVID-19) – SÃO LUIS/MA;



## CONSELHO REGIONAL DE ENFERMAGEM DO MARANHÃO

Criado pela Lei nº 5.905/73

### FISCALIZAÇÃO

CENTRO DE COMBATE AO COVID-19 (COVID-19) – COROATÁ/MA;  
HOSPITAL DE REFERÊNCIA COVID CAXIAS (COVID-19) –  
CAXIAS/MA; DRIVE THRU DE VACINAÇÃO PARA COVID (COVID-19)  
– CAXIAS/MA; CENTRO DE TESTAGEM II (COVID-19) – CAXIAS/MA;  
CENTRO DE VACINAÇÃO GINÁSIO JOÃO CASTELO (COVID-19) –  
CAXIAS/MA; CENTRO DE TESTAGEM I (COVID-19) – CAXIAS/MA;  
COMPLEXO HOSPITALAR GENTIL FILHO - HOSPITAL GERAL  
(COVID-19) – (CAXIAS); CENTRO DE REFERENCIA AO COMBATE A  
COVID 19 (COVID-19) – (SÃO FELIX DE BALSAS); HOSPITAL DE SÃO  
FELIX DE BALSAS (COVID-19) – (SÃO FELIX DE BALSAS); HOSPITAL  
MUNICIPAL BARJONAS LOBÃO (COVID-19) – (BARÃO DE GRAJAÚ);  
CENTRO DE REFERENCIA GRIPAL (COVID-19) – (BARÃO DE  
GRAJAÚ); HOSPITAL REGIONAL DR CELSO ROCHA SANTOS (COVID-  
19) – (SÃO JOÃO DOS PATOS); CENTRO DE ATENDIMENTO PARA  
ENFRENTAMENTO DA COVID 19 (COVID-19) – (SÃO JOÃO DOS  
PATOS); HOSPITAL AUGUSTO DE SOUSA MILHOMEM (COVID-19) –  
(SUCUPIRA DO NORTE); U.B.S DA VARZEA (COVID-19) – (SUCUPIRA  
DO NORTE); UNIDADE MISTA (COVID-19) – (FEIRA NOVA DO  
MARANHÃO); UPA CENTRO (COVID-19) – (IMPERATRIZ); HOSPITAL  
REGIONAL MATERNO INFANTIL DE IMPERATRIZ HRMI  
(IMPERATRIZ) (COVID-19) – (IMPERATRIZ); U.B.S. PARQUE  
ALVORADA E VILINHA (IMPERATRIZ) (COVID-19) – (IMPERATRIZ);  
C.S. VILA CAFETEIRA (COVID-19) – (IMPERATRIZ); CENTRO DE  
SAUDE VILA NOVA (COVID-19) – (IMPERATRIZ); HOSPITAL SANTA  
MONICA LTDA (COVID-19) – (IMPERATRIZ); HOSPITAL  
MACRORREGIONAL DRA RUTH NOLETO (COVID-19) – (IMPERATRIZ);  
HOSPITAL MUNICIPAL DR ADRIAN BERROSPI TRINIDAD (COVID-19)  
– (PRESIDENTE DUTRA); HOSPITAL MACRORREGIONAL DE  
URGENCIA E EMERGENCIA (COVID-19) – (PRESIDENTE DUTRA);  
CENTRO DE VACINAÇÃO COVID-19 PRESIDENTE DUTRA (COVID-19)



**CONSELHO REGIONAL DE ENFERMAGEM DO MARANHÃO**  
Criado pela Lei nº 5.905/73  
**FISCALIZAÇÃO**

– (PRESIDENTE DUTRA); HOSPITAL DR. RAFAEL SEABRA (COVID-19) - (TUNTUM); HOSPITAL MATERNO INFANTIL (COVID-19) - (BARRA DO CORDA); UPA 24H MARIA ROSA NEPOMUCENO (COVID-19) - (BARRA DO CORDA); CENTRO DE ATENDIMENTO PARA ENFRENTAMENTO A COVID 19 (COVID-19) - (BARRA DO CORDA); REDE DE FRIOS (COVID-19) - (BARRA DO CORDA); HOSPITAL MUNICIPAL GOVERNADOR ARCHER (COVID-19) - (GOVERNADOR ARCHER); HOSPITAL REGIONAL DE PEDREIRAS (COVID-19) - (PEDREIRAS); HOSPITAL MUNICIPAL DE LIMA CAMPOS (COVID-19) - (LIMA CAMPOS); CENTRO DE ATENDIMENTO PARA ENFRENTAMENTO A COVID 19 (COVID-19) - (LIMA CAMPOS); CLINICA NOSSA SENHORA DAS GRACAS (COVID-19) - (PEDREIRAS); HOSPITAL E MATERNIDADE DR JOAO ALBERTO (COVID-19) - (TRIZIDELA DO VALE); HOSPITAL REGIONAL LAURA VASCONCELOS (COVID-19) - (BACABAL); HOSPITAL DE REFERENCIA COVID 19 DE BACABAL (COVID-19) - (BACABAL); UNIDADE MISTA DE CAMPANHA COVID 19 DE RIACHAO (COVID-19) - (RIACHÃO); U. B. S. JOSE PIAUI (COVID-19) - (SAO FELIX DE BALSAS); U.P.A. (COVID-19) - (SAO JOAO DOS PATOS); e U. M. SÃO RAIMUNDO NONATO (COVID-19) - (SÃO RAIMUNDO DAS MANGABEIRAS).

xxvi. Despachado, à Presidência, os seguintes PAD'S para deliberações: 439/20-UF; 142/20-UF; 12/2018-UF (02 VOLUMES); 320/2021-UF; 119/2021-UF; 210/2019-UF; COREN-MA Nº 310/2020; COREN-MA Nº 304/2020; COREN-MA Nº 309/2020; COREN-MA Nº 262/2020; COREN-MA Nº 292/2018; COREN-MA Nº 004/2019; 282/2021-UF (COVID-19); COREN-MA Nº 266/2021; COREN-MA Nº 277/2021; COREN-MA Nº 276/2021; COREN-MA Nº 234/2021; COREN-MA Nº 238/2021; COREN-MA Nº 233/2021; 421/2021-UF (COVID-19); 459/2020-UF (COVID-19); 371/2021-UF (COVID-19); 19/14-UF; 449/20-UF; COREN-MA Nº 142/18; COREN-MA Nº 048/18; COREN-MA Nº 277/18; COREN-MA Nº 127/18; COREN-MA Nº 241/18; COREN-MA Nº 096/18; COREN-MA Nº 243/18; COREN-MA Nº 378/20; COREN-MA Nº 205/17; COREN-MA Nº 312/18; COREN-MA Nº 211/18;



**CONSELHO REGIONAL DE ENFERMAGEM DO MARANHÃO**  
Criado pela Lei nº 5.905/73  
**FISCALIZAÇÃO**

	<p>COREN-MA Nº 355/20; COREN-MA Nº 184/18; 56/19-UF; 6/15-UF; 201/2020-UF; 208/2020-UF; e 82/2015-UF.</p> <p>xvii. Encontram-se como pendências:</p> <ul style="list-style-type: none"><li>✓ Revisão da atual Decisão Coren-MA acerca do pagamento de diárias, além da sugestão do pagamento de meia diária somente os municípios da grande ilha e aqueles municípios limítrofes e regularmente instituídos em um raio de até 100km da sede deste Conselho (solicitado, por meio do Memorando nº 241/2021/COORDENAÇÃO DFIS).</li><li>✓ Reposição do quantitativo de EPIS necessário para garantir o cumprimento das fiscalizações planejadas.</li></ul>
6.	<p><b>OUTRAS CONSIDERAÇÕES</b></p> <ul style="list-style-type: none"><li>✓ No mês de maio a meta proposta foi alcançada em 127,02%, visto que foram realizadas designações a mais para otimizar as viagens de fiscalização do período, contudo, os fiscais serão compensados no mês seguinte.</li><li>✓ O cronograma para as atividades de fiscalização do mês de junho foi elaborado e encaminhado à presidência. Insta salientar que, considerando Decisão Cofen nº 49/2021, a partir de 05 de abril de 2021, o planejamento das fiscalizações será semanal e o foco será somente instituições que prestam assistência à pacientes com Covid-19.</li></ul>

Marina A. de Barros Costa  
Enfermeira Fiscal  
COREN-MA 214019-8VF



ANEXO A

CONTROLE DE EPIS ENTREGUES (MAIO/2021)

	FISCAL										TOTAL FISCAL	CONSELHEIROS							TOTAL CONSELHEIRO
	AMANDA	ANA PAULA	JULIANA	JURANDY	LUIZA	MARINA	MILENE	POLLYANNE	ANDREA	DÁCIO		FRANCISCAOSÉ CARLO	MANOEL	NELCIANE	PABLO	THAIS			
Epis	0	0	0	1	0	0	10	10	0	0	1	0	0	10	1	12			
Avental	0	0	0	3	0	2	10	10	0	0	5	7	7	20	1	46			
Touca	0	0	0	3	0	3	10	10	1	0	5	7	7	20	1	47			
Mascara Cir.	0	4	11	3	0	3	10	10	0	0	5	7	7	20	1	47			
Mascara N95	0	1	1	1	0	1	1	1	0	0	1	1	1	1	0	4			

SALDO MÊS	
Avental	33
Touca	71
Mascara Cir.	88
Mascara N95	10

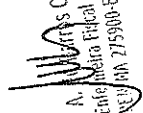
  
 Marina A. Martins Costa  
 Enfermeira Fisical  
 RANEX/MA 275900-EBF





ANEXO B: DESIGNAÇÕES (MAIO/2021)

DATA DA DESIGNAÇÃO	FISCAL RESPONSÁVEL	INSTITUIÇÃO	TIPO DE INSTITUIÇÃO	MUNICÍPIO	TIPO DE VISITA	FISCALIZAÇÃO REALIZADA?	EM CASO NEGATIVO, QUAL O MOTIVO?	TOTAL DE PROFISSIONAIS	Nº DE ATIVIDADE EDUCATIVA IDENTIFICADAS	Nº DE ATIVIDADE EDUCATIVA REALIZADA	Inexistência ou ausência de enfermeiro onde são desenvolvidas as atividades de enfermagem	Inexistência ou ausência de enfermeiro onde são desenvolvidas as atividades de enfermagem	Exercício ilegal de Enfermagem	Subordinamento de pessoal de Enfermagem
03.05.2021	ANA PAULA	HTO	HOSPITAL	SÃO LUÍS	1ª FIS COVID	SIM		215	0	0				
05.05.2021	ANA PAULA	CENTRO DE VACINAÇÃO TEMPORÁRIA LICEU RIBAMARENSE	OUTROS	SÃO JOSÉ DE RIBAMAR	1ª FIS COVID	SIM		11	0	0		X		X
05.05.2021	ANA PAULA	DRIVE THRU DA VACINAÇÃO CONTRA COVID-19 PÁTIO NORTE	OUTROS	SÃO JOSÉ DE RIBAMAR	1ª FIS COVID	SIM		39	1	1		X		X
12.05.2021	ANA PAULA	CEMED - HOSPITAL PORTUGUÊS	HOSPITAL	SÃO LUÍS	1ª FIS COVID	SIM		95	1	1		X		X
19.05.2021	ANA PAULA	CENTRO DE VACINAÇÃO TEMPORÁRIA LICEU RIBAMARENSE*	OUTROS	SÃO JOSÉ DE RIBAMAR	RETORNO COVID	SIM		0	0	0				
19.05.2021	ANA PAULA	DRIVE THRU DA VACINAÇÃO CONTRA COVID-19 PÁTIO NORTE*	OUTROS	SÃO JOSÉ DE RIBAMAR	RETORNO COVID	NÃO	DESATIVADO O SERVIÇO	0	0	0				
21.05.2021	ANA PAULA	UPA CIDADE OPERÁRIA*	UPA / PRONTO ATENDIMENTO	SÃO LUÍS	RETORNO COVID	SIM		163	0	0				X
21.05.2021	ANA PAULA	SOCORRÃO II*	HOSPITAL	SÃO LUÍS	RETORNO COVID	SIM		852	0	0				
26.05.2021	ANA PAULA	CEMED - HOSPITAL PORTUGUÊS*	HOSPITAL	SÃO LUÍS	RETORNO COVID	SIM		0	0	0				
26.05.2021	ANA PAULA	UPA VIBURIS*	UPA / PRONTO ATENDIMENTO	SÃO LUÍS	RETORNO COVID	SIM		126	0	0				
07/05/2021	JURANDY	HOSPITAL DE CAMPANHA SIZ*	HOSPITAL	SÃO LUÍS	RETORNO COVID	SIM		134	0	0				X
10/05/2021	JURANDY	HUFEMA	HOSPITAL	SÃO LUÍS	1ª FIS COVID	SIM		179	1	1				X
13/05/2021	JURANDY	CENTRO DE VACINAÇÃO - CENTRO DE CONDIÇÕES UFMA*	OUTROS	SÃO LUÍS	RETORNO COVID	SIM		20	0	0				X
13/05/2021	JURANDY	LUM BQUIMAO*	OUTROS	SÃO LUÍS	RETORNO COVID	SIM		104	0	0				
03/05/2021	LUIZA	HOSPITAL MACROREGIONAL DE COROATÁ ALEXANDRE MAMEDE TROVÃO	HOSPITAL	COROATÁ	1ª FIS COVID	SIM		380	0	0		X		X
03/05/2021	LUIZA	HOSPITAL MACROREGIONAL DE COROATÁ ALEXANDRE MAMEDE TROVÃO*	HOSPITAL	COROATÁ	DENÚNCIA	SIM								
03/05/2021	LUIZA	HOSPITAL MACROREGIONAL DE COROATÁ ALEXANDRE MAMEDE TROVÃO*	HOSPITAL	COROATÁ	DENÚNCIA	SIM								
03/05/2021	LUIZA	HOSPITAL MACROREGIONAL DE COROATÁ ALEXANDRE MAMEDE TROVÃO*	HOSPITAL	COROATÁ	DENÚNCIA	SIM								
03/05/2021	LUIZA	HOSPITAL MACROREGIONAL DE COROATÁ ALEXANDRE MAMEDE TROVÃO*	HOSPITAL	COROATÁ	DENÚNCIA	SIM								
04/05/2021	LUIZA	UPA DE COROATÁ	UPA/PRONTO ATENDIMENTO	COROATÁ	1ª FIS COVID	SIM		106	0	0		X		X
04/05/2021	LUIZA	CENTRO DE COMBATE AO COVID-19	OUTROS	COROATÁ	1ª FIS COVID	SIM		8	0	0		X		X
04/05/2021	LUIZA	COMPLEXO HOSPITALAR GENTIL FILHO	HOSPITAL	CAXIAS	1ª FIS COVID	SIM		295	1	1		X		X
04/05/2021	LUIZA	COMPLEXO HOSPITALAR GENTIL FILHO*	HOSPITAL	CAXIAS	DENÚNCIA	SIM								
04/05/2021	LUIZA	HOSPITAL DE REFERÊNCIA COVID-CAXIAS	HOSPITAL	CAXIAS	1ª FIS COVID	SIM		71	1	1		X		X
05/05/2021	LUIZA	HOSPITAL REGIONAL ALARICO NUNES PACHECO	HOSPITAL	TIMON	1ª FIS COVID	SIM		315	0	0				X
05/05/2021	LUIZA	HOSPITAL REGIONAL ALARICO NUNES PACHECO*	HOSPITAL	TIMON	DENÚNCIA	SIM								
05/05/2021	LUIZA	UPA DE TIMON	UPA/PRONTO ATENDIMENTO	TIMON	1ª FIS COVID	SIM		147	0	0		X		X
05/05/2021	LUIZA	HOSPITAL MUNICIPAL DR. JOSÉ FIRMINO DE SOUSA	HOSPITAL	TIMON	1ª FIS COVID	SIM		67	1	1		X		X
06/05/2021	LUIZA	DRIVE THRU DE VACINAÇÃO PARA COVID (CAXIAS SHOPPING)	OUTROS	CAXIAS	1ª FIS COVID	SIM		2	0	0		X		X
06/05/2021	LUIZA	CENTRO DE TESTAGEM II	OUTROS	CAXIAS	1ª FIS COVID	SIM		5	0	0		X		X

Luiza N. de Barros  
Enfermeira  
(0302)

06/05/2021	LUIZA	CENTRO DE VACINAÇÃO GINÁSIO IDÃO CASTELO	OUTROS	CAXIAS	1ª FIS COVID	SIM		0	0	0	0	0	0	X		X
06/05/2021	LUIZA	HOSPITAL MACROREGIONAL DE CAXIAS DR. EVERALDO FERREIRA ARAGÃO	HOSPITAL	CAXIAS	1ª FIS COVID	SIM		1	1	1	1	1	X		X	X
06/05/2021	LUIZA	CENTRO DE FESTAGEM I	OUTROS	CAXIAS	1ª FIS COVID	SIM		0	0	0	0	0	X		X	X
24/05/2021	POLYVIANNE	Unidade Mista Luso Rocha Maranhão	OUTROS	Feira Nova do Maranhão	1ª FIS COVID	NÃO	Não há atendimento COVID na Instituição	0								
24/05/2021	POLYVIANNE	Centro de Enfrentamento a COVID-19 de Feira Nova do Maranhão	OUTROS	Feira Nova do Maranhão	1ª FIS COVID	SIM		12	0	0	0	0	X		X	X
24/05/2021	POLYVIANNE	Centro de Enfrentamento a COVID-19 de Feira Nova do Maranhão	OUTROS	Feira Nova do Maranhão	DENÚNCIA	SIM										
24/05/2021	POLYVIANNE	Centro de Enfrentamento a COVID-19 de Riachão	OUTROS	Riachão	1ª FIS COVID	SIM		37	0	0	0	0	X		X	X
25/05/2021	POLYVIANNE	Hospital Municipal de São Félix de Balsas	HOSPITAL	São Félix de Balsas	1ª FIS COVID	SIM		37	0	0	0	0	X		X	X
25/05/2021	POLYVIANNE	Hospital Municipal de São Félix de Balsas*	HOSPITAL	São Félix de Balsas*	DEMANDA EXTERNA	SIM										
25/05/2021	POLYVIANNE	Centro de Referência ao Combate à COVID-19	OUTROS	São Félix de Balsas	1ª FIS COVID	NÃO	Instituição desativada	0								
25/05/2021	POLYVIANNE	UBS José Paúl	UBS	Balsas	1ª FIS COVID	SIM		4	0	0	0	0	X		X	X
26/05/2021	POLYVIANNE	Hospital Augusto de Sousa Milhomem	HOSPITAL	Sucupira do Norte	1ª FIS COVID	SIM		24	1	1	1	1	X		X	X
26/05/2021	POLYVIANNE	Hospital Augusto de Sousa Milhomem*	HOSPITAL	Sucupira do Norte	DENÚNCIA	SIM										
26/05/2021	POLYVIANNE	UBS Várzea	UBS	Sucupira do Norte	1ª FIS COVID	NÃO	Não há atendimento COVID na Instituição	0	0	0	0	0				
26/05/2021	POLYVIANNE	UBS Várzea*	UBS	Sucupira do Norte	DENÚNCIA	SIM										
26/05/2021	POLYVIANNE	UBS Várzea*	UBS	Sucupira do Norte	DENÚNCIA	SIM										
26/05/2021	POLYVIANNE	Centro de Atendimento para enfrentamento de COVID-19 de São João dos Patos	OUTROS	São João dos Patos	1ª FIS COVID	SIM		7	0	0	0	0	X		X	X
26/05/2021	POLYVIANNE	Hospital Regional Dr. Celso Rocha Santos	HOSPITAL	São João dos Patos	1ª FIS COVID	NÃO	Não há atendimento COVID na Instituição	0	0	0	0	0				
27/05/2021	POLYVIANNE	Hospital Municipal Barjonas Lobão	HOSPITAL	Barão de Grajaú	1ª FIS COVID	SIM		32	1	1	1	1	X		X	X
27/05/2021	POLYVIANNE	Hospital Municipal Barjonas Lobão*	HOSPITAL	Barão de Grajaú	DENÚNCIA	SIM										
27/05/2021	POLYVIANNE	Hospital Municipal Barjonas Lobão*	HOSPITAL	Barão de Grajaú	DENÚNCIA	SIM										
27/05/2021	POLYVIANNE	Hospital Municipal Barjonas Lobão*	HOSPITAL	Barão de Grajaú	DENÚNCIA	SIM										
27/05/2021	POLYVIANNE	Hospital Municipal Barjonas Lobão*	HOSPITAL	Barão de Grajaú	DENÚNCIA	SIM										
27/05/2021	POLYVIANNE	Hospital Municipal Barjonas Lobão*	HOSPITAL	Barão de Grajaú	DENÚNCIA	SIM										
27/05/2021	POLYVIANNE	Centro de Referência Gripal de Barão de Grajaú	OUTROS	Barão de Grajaú	1ª FIS COVID	SIM		4	0	0	0	0	X		X	X
27/05/2021	POLYVIANNE	UPA de São João dos Patos	UPA / PRONTO ATENDIMENTO	São João dos Patos	1ª FIS COVID	SIM		74	0	0	0	0				
28/05/2021	POLYVIANNE	Unidade Mista São Raimundo Honato Socorobão I*	OUTROS	São Raimundo das Mangabeiras	1ª FIS COVID	SIM		48	1	1	1	1	X		X	X
34/05/2021	MILENE	HOSPITAL MUL. ADRIAN BERROSPÍ TRINIDAD*	HOSPITAL	Presidente Dutra	1ª FIS COVID	SIM		102					X		X	X
37/05/2021	MILENE	HOSPITAL MUL. ADRIAN BERROSPÍ TRINIDAD*	HOSPITAL	Presidente Dutra	1ª FIS COVID	SIM										
37/05/2021	MILENE	HOSPITAL MUL. ADRIAN BERROSPÍ TRINIDAD*	HOSPITAL	Presidente Dutra	DENÚNCIA	SIM										
37/05/2021	MILENE	HOSPITAL MUL. ADRIAN BERROSPÍ TRINIDAD*	HOSPITAL	Presidente Dutra	DENÚNCIA	SIM										
37/05/2021	MILENE	CENTRO DE VACINAÇÃO COVID	OUTROS	Dutra	1ª FIS COVID	SIM		5					X		X	X
18/05/2021	MILENE	HOSPITAL MACROREGIONAL DE PRESIDENTE DUTRA	HOSPITAL	Dutra	1ª FIS COVID	SIM		307								
18/05/2021	MILENE	HOSPITAL MUNICIPAL GOVERNADOR ARCHER	HOSPITAL	Archer	1ª FIS COVID	SIM		30					X		X	X
18/05/21	MILENE	HOSPITAL MUNICIPAL GOVERNADOR ARCHER*	HOSPITAL	Archer	DENÚNCIA	SIM										

Marina A. Barros  
Enfermeira Fiscal  
CONSELHO Nº 275500-ENF

18/05/21	MILENE	HOSPITAL DR. RAFAEL SEABRA	HOSPITAL	TUNTUM	1º FIS COVID	SIM	60				X	X
18/05/21	MILENE	HOSPITAL DR. RAFAEL SEABRA*	HOSPITAL	TUNTUM	DEJUNÇIA	SIM						
19/05/21	MILENE	HOSPITAL MATERNO INFANTIL DE BARRA DO CORDA	HOSPITAL	BARRA DO CORDA	1º FIS COVID	SIM	69				X	X
19/05/21	MILENE	HOSPITAL MATERNO INFANTIL DE BARRA DO CORDA*	HOSPITAL	BARRA DO CORDA	DEMANHA EXTERNA	SIM						
19/05/21	MILENE	UPA MARIA ROSA NEPOMUCENO	HOSPITAL / PRONTO ATENDIMENTO	BARRA DO CORDA	1º FIS COVID	SIM	72				X	X
19/05/21	MILENE	UPA MARIA ROSA NEPOMUCENO*	HOSPITAL / PRONTO ATENDIMENTO	BARRA DO CORDA	DEJUNÇIA	SIM						
19/05/21	MILENE	UPA MARIA ROSA NEPOMUCENO*	HOSPITAL / PRONTO ATENDIMENTO	BARRA DO CORDA	DEJUNÇIA	SIM						
19/05/21	MILENE	CENTRO DE ATENDIMENTO PARA ENFRENTAMENTO A COVID 19	OUTROS	BARRA DO CORDA	1º FIS COVID	SIM	9				X	X
19/05/21	MILENE	REDE DE FRIO DE BARRA DO CORDA	OUTROS	BARRA DO CORDA	1º FIS COVID	SIM	2		X		X	X
20/05/21	MILENE	HOSPITAL REGIONAL DE PEDREIRAS	HOSPITAL	PEDREIRAS	1º FIS COVID	SIM	131				X	X
20/05/21	MILENE	HOSPITAL REGIONAL DE PEDREIRAS	HOSPITAL	PEDREIRAS	DEJUNÇIA	SIM						
11/05/2021	JULIANA	HOSPITAL GUARÁS	HOSPITAL	SÃO LUIS	RETORNO COVID	SIM	246	1	0			
11/05/2021	JULIANA	MATERNIDADE DE ALTA COMPLEXIDADE DO MARANHÃO	HOSPITAL	SÃO LUIS	DEJUNÇIA	SIM						
11/05/2021	JULIANA	MATERNIDADE DE ALTA COMPLEXIDADE DO MARANHÃO*	HOSPITAL	SÃO LUIS	1º FIS COVID	SIM	767	1	1		X	X
18/05/2021	JULIANA	UPC CENTRO	HOSPITAL	SÃO LUIS	1º FIS COVID	SIM	28	0	0	X		X
18/05/2021	JULIANA	UPC RENASCENÇA	CLINICA	SÃO LUIS	1º FIS COVID	SIM	3	0	0			
20/05/2021	JULIANA	HOSPITAL SÃO LUIS	HOSPITAL	SÃO JOSE DE RIBAMAR	1º FIS COVID	SIM	457	0	0			X
20/05/2021	JULIANA	CENTRO DE VACINAÇÃO COVID SHOPPING DA ILHA	OUTROS	SÃO LUIS	1º FIS COVID	SIM	46	1	1			X
25/05/2021	JULIANA	HOSPITAL DA MULHER	HOSPITAL	SÃO LUIS	1º FIS COVID	SIM	188	0	0			
27/05/2021	JULIANA	MATERNIDADE DE ALTA COMPLEXIDADE DO MARANHÃO*	HOSPITAL	SÃO LUIS	RETORNO COVID	SIM						X
27/05/2021	JULIANA	CS DA LIBERDADE	UBS	SÃO LUIS	1º FIS COVID	SIM	16	0	0		X	X
10/05/2021	AMANDA	UPA CENTRO	UPA / PRONTO ATENDIMENTO	IMPERATRIZ	1º FIS COVID	SIM	81	3	3			X
10/05/2021	AMANDA	HOSPITAL DE CAMPANHA REFERENCIA ESTADUAL*	HOSPITAL	IMPERATRIZ	RETORNO COVID	SIM	124	1	1		X	X
11/05/2021	AMANDA	HOSPITAL REGIONAL MATERNO E INFANTIL DE IMPERATRIZ	HOSPITAL	IMPERATRIZ	1º FIS COVID	SIM	96	2	2		X	X
14/05/2021	AMANDA	UBS MARIA ARAGÃO (PARQUE ALVORADA II)	OUTROS	IMPERATRIZ	1º FIS COVID	NÃO	3	0	0			
17/05/2021	AMANDA	UBS CAFETEIRA	OUTROS	IMPERATRIZ	1º FIS COVID	NÃO	8	1	1			
18/05/2021	AMANDA	CENTRO DE REFERENCIA COVID19 - VILA NOVA	OUTROS	IMPERATRIZ	1º FIS COVID	SIM	2	1	1		X	X
19/05/2021	AMANDA	HOSPITAL SANTA MÔNICA*	HOSPITAL	IMPERATRIZ	1º FIS COVID	SIM	28	4	4		X	X
21/05/2021	AMANDA	HOSPITAL MACROREGIONAL DRA RUTH NOLETO	HOSPITAL	IMPERATRIZ	1º FIS COVID	SIM	355	4	4			
24/05/2021	AMANDA	UPA CENTRO*	HOSPITAL / PRONTO ATENDIMENTO	IMPERATRIZ	RETORNO COVID	SIM	0	1	1			X
24/05/2021	AMANDA	HOSPITAL REGIONAL MATERNO E INFANTIL DE IMPERATRIZ	HOSPITAL	IMPERATRIZ	RETORNO COVID	SIM	0	1	1			X

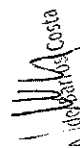
  
Márcia A. de Aguiar Costa
  
Especialista Fiscal
  
CPF: 011.048.2175980-ENF



# CONSELHO REGIONAL DE ENFERMAGEM - MA

Período de 01/05/2021 Até 31/05/2021

Nº Relatório	Instituição	Nº Pad	Data da Lavratura	Fiscal	Tipo de Auto Fiscal
0109/2021	CLARISSA BARBOSA DA SILVA (BABY PLAN ASSESSORIA METERNO INFA 439/20-UF	19/05/2021			02-DESPACHO A PRESIDENCIA
0158/2021	HOSPITAL REGIONAL ALARICO NUNES PACHECO (TIMON)	19/05/2021			02-DESPACHO A PRESIDENCIA
0159/2021	HOSPITAL MACORREGIONAL DE URGENCIA E EMERGENCIA (PRESIDEN	19/05/2021			02-DESPACHO A PRESIDENCIA
0160/2021	COMPLEXO HOSPITALAR GENTIL FILHO - HOSPITAL GERAL (CAXIAS)	19/05/2021			02-DESPACHO A PRESIDENCIA
0161/2021	HOSPITAL MUNICIPAL SÃO BENTO (SAO BENTO)	19/05/2021			02-DESPACHO A PRESIDENCIA
0162/2021	COMPLEXO PENITENCIARIO DE PEDRINHAS	19/05/2021			02-DESPACHO A PRESIDENCIA
0163/2021	COMPLEXO PENITENCIARIO DE PEDRINHAS	19/05/2021			02-DESPACHO A PRESIDENCIA
0164/2021	RENAL CLINICA LTDA EPP (SÃO LUIS)	142/20-JF	19/05/2021		02-DESPACHO A PRESIDENCIA
0165/2021	IMUNE SERVIÇOS MEDICOS FILIAL - UNIDADE MONUMENTAL (SAO LUIS)	12/18-UF	19/05/2021		02-DESPACHO A PRESIDENCIA
0166/2021	HOSPITAL GERAL MUNICIPAL (COROATA)	320/21-JF	19/05/2021		02-DESPACHO A PRESIDENCIA
0167/2021	HOSPITAL SANTO ANTONIO (CAROLINA)	119/21-JF	19/05/2021		02-DESPACHO A PRESIDENCIA
0168/2021	LABORATORIO BALSAS (BALSAS)	210/19-JF	19/05/2021		02-DESPACHO A PRESIDENCIA
0169/2021	ULTRA SOM SERVIÇOS MÉDICOS LTDA - HOSPITAL GUARÁS (SAO LUIS)	19/05/2021			02-DESPACHO A PRESIDENCIA
0170/2021	ULTRA SOM SERVIÇOS MÉDICOS LTDA - HOSPITAL GUARÁS (SAO LUIS)	19/05/2021			02-DESPACHO A PRESIDENCIA
0171/2021	HOSPITAL SAO DOMINGOS LTDA (SAO LUIS)	19/05/2021			02-DESPACHO A PRESIDENCIA
0172/2021	HOSPITAL SAO DOMINGOS LTDA (SAO LUIS)	19/05/2021			02-DESPACHO A PRESIDENCIA
0173/2021	HOSPITAL SAO DOMINGOS LTDA (SAO LUIS)	19/05/2021			02-DESPACHO A PRESIDENCIA
0174/2021	HOSPITAL SAO DOMINGOS LTDA (SAO LUIS)	19/05/2021			02-DESPACHO A PRESIDENCIA
0175/2021	HOSPITAL SAO DOMINGOS LTDA (SAO LUIS)	19/05/2021			02-DESPACHO A PRESIDENCIA
0176/2021	H. M. AGOSTINHO DOS SANTOS JACINTHO (SAO VICENTE FERRER)	20/05/2021			02-DESPACHO A PRESIDENCIA
0178/2021	UPA SÃO JOSÉ (IMPERATRIZ)	20/05/2021			02-DESPACHO A PRESIDENCIA
0179/2021	HOSPITAL MUNICIPAL NOSSA SENHORA DA CONSOLAÇÃO (COLINAS)	20/05/2021			02-DESPACHO A PRESIDENCIA
0180/2021	MATERNIDADE ESTADUAL HUMBERTO COUTINHO (COLINAS)	20/05/2021			02-DESPACHO A PRESIDENCIA
0181/2021	HOSPITAL MUNICIPAL SEBASTIANA FONSECA COSTA (APICUM AÇU)	20/05/2021			02-DESPACHO A PRESIDENCIA
0182/2021	HOSPITAL DAS CLÍNICAS (IMPERATRIZ)	20/05/2021			02-DESPACHO A PRESIDENCIA
0183/2021	HOSPITAL SANTA HELENA (SANTA HELENA)	20/05/2021			02-DESPACHO A PRESIDENCIA
0184/2021	HOSPITAL SANTA HELENA (SANTA HELENA)	20/05/2021			02-DESPACHO A PRESIDENCIA



# CONSELHO REGIONAL DE ENFERMAGEM - MA

Período de 01/05/2021 Até 31/05/2021

Nº Relatório	Instituição	Nº Pad	Data da Lavratura	Fiscal	Tipo de Auto Fiscal
0185/2021	COMPLEXO PENITENCIARIO DE PEDRINHAS		20/05/2021		02-DESPACHO A PRESIDENCIA
0186/2021	COMPLEXO PENITENCIARIO DE PEDRINHAS		20/05/2021		02-DESPACHO A PRESIDENCIA
0187/2021	HOSPITAL MUNICIPAL PADRE BENTO DOMINICI (PALMEIRANDIA)		20/05/2021		02-DESPACHO A PRESIDENCIA
0188/2021	HOSPITAL MUNICIPAL DOM HELIO CAMPOS (VIANA)		20/05/2021		02-DESPACHO A PRESIDENCIA
0189/2021	H. M. AGOSTINHO DOS SANTOS JACINTHO (SAO VICENTE FERRER)		20/05/2021		02-DESPACHO A PRESIDENCIA
0190/2021	UNIDADE BÁSICA DE SAÚDE PARQUE ARAÇAGY (SÃO JOSÉ DE RIBAMAR 56/19-UF)		20/05/2021		02-DESPACHO A PRESIDENCIA
0191/2021	C.E.M. FILIPINHO (SAO LUIS)	6/15-UF	20/05/2021		02-DESPACHO A PRESIDENCIA
0192/2021	U.S.F. SANTA EFIGENIA (SAO LUIS)	201/20-UF	20/05/2021		02-DESPACHO A PRESIDENCIA
0193/2021	AMARAL E AMARAL OFTALMOMOLOGIA LTDA (EYE CLINIC)	208/20-UF	20/05/2021		02-DESPACHO A PRESIDENCIA
0194/2021	HOSPITAL BIBI MONTELO (BACURI)	82/15-UF	20/05/2021		02-DESPACHO A PRESIDENCIA
0195/2021	UPA PAÇO DO LUMIAR (PAÇO DO LUMIAR)	449/20-UF	21/05/2021		02-DESPACHO A PRESIDENCIA
0196/2021	U.M. BEQUIMÃO (SAO LUIS)	19/14-UF	21/05/2021		02-DESPACHO A PRESIDENCIA
0201/2021	UPC UNIDADE DE PEDIATRIA E CIRURGIA SC LTDA CENTRO (SAO LUIS)	371/21-UF	25/05/2021		02-DESPACHO A PRESIDENCIA
0202/2021	CENTRO MÉDICO DE CAXIAS (CAXIAS)	459/20-UF	25/05/2021		02-DESPACHO A PRESIDENCIA
0203/2021	SECRETARIA DE ESTADO DE ADMINISTRAÇÃO PENITENCIARIA - UNIDADEI 203/21-UF		28/05/2021	LUIZA COSTA FERREIRA GHISI	02-DESPACHO AO FISCAL
0204/2021	SECRETARIA DE ESTADO DE ADMINISTRAÇÃO PENITENCIARIA - UNIDADEI 204/21-UF		28/05/2021	LUIZA COSTA FERREIRA GHISI	02-DESPACHO AO FISCAL
0205/2021	SECRETARIA DE ESTADO DE ADMINISTRAÇÃO PENITENCIARIA - UNIDADEI 205/21-UF		28/05/2021	LUIZA COSTA FERREIRA GHISI	02-DESPACHO AO FISCAL

Quantidade de Autos Fiscais: 44

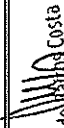
  
Marina A. de Moraes Costa  
Enfermeira Fiscal  
COREN-MA 273900-ENF

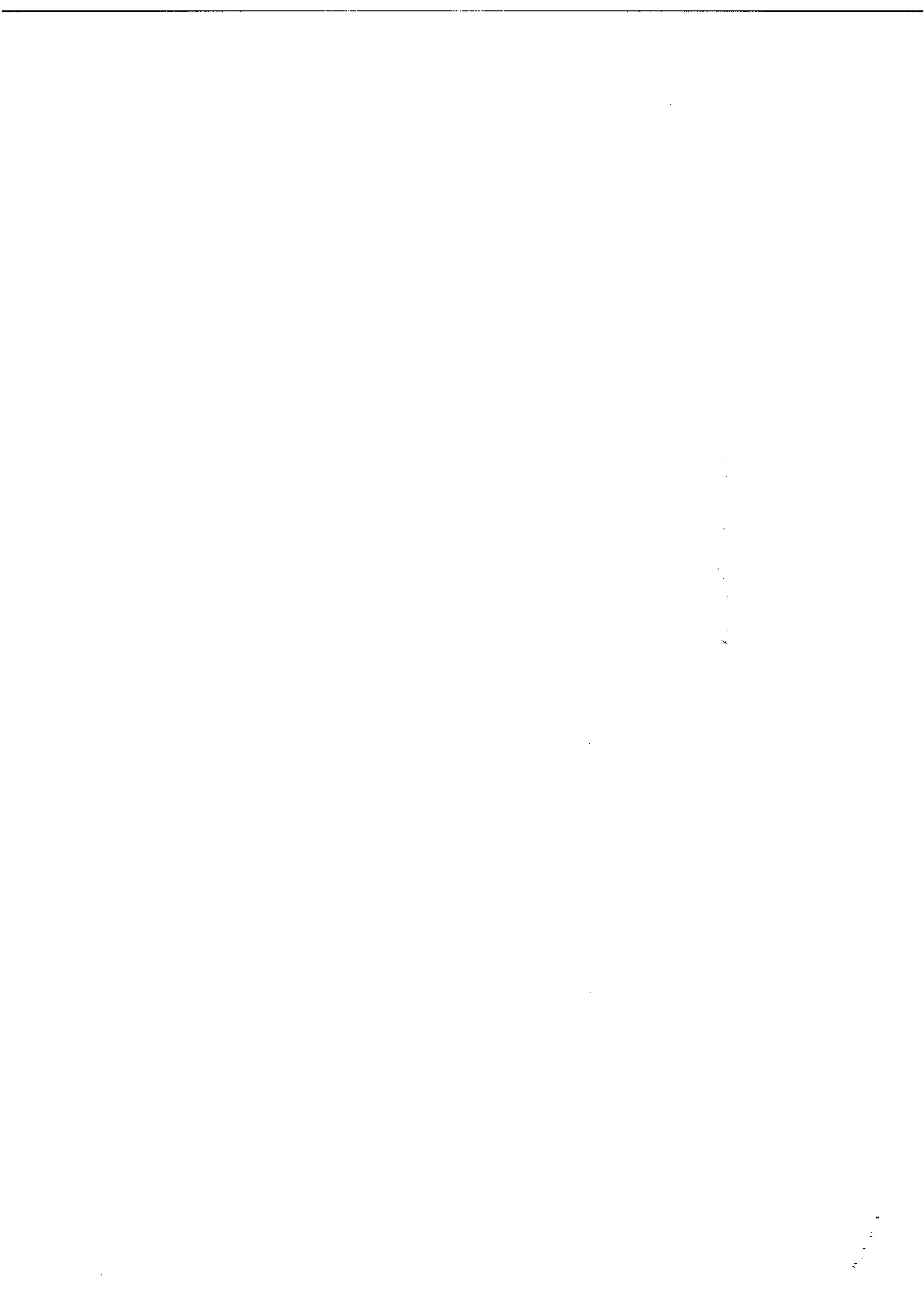



# CONSELHO REGIONAL DE ENFERMAGEM - MA

Período de 01/05/2021 Até 31/05/2021

Nº Relatório	Instituição	Nº Pad	Data da Lavratura	Fiscal	Tipo de Auto Fiscal
0210/2021	UPA (TIMON)	323/21-UF	03/05/2021	MILENE BARRETO BRITO	02-DESPACHO A COORD UF
0212/2021	HOSPITAL REGIONAL ALARICO NUNES PACHECO (TIMON)		03/05/2021	MILENE BARRETO BRITO	02-DESPACHO A COORD UF
0213/2021	HOSPITAL MACRORREGIONAL DE COROATA ALEXANDRE MAMEDE TROV		03/05/2021	MILENE BARRETO BRITO	02-DESPACHO A COORD UF
0214/2021	HOSPITAL MACRORREGIONAL DE COROATA ALEXANDRE MAMEDE TROV		03/05/2021	MILENE BARRETO BRITO	02-DESPACHO A COORD UF
0215/2021	HOSPITAL MACRORREGIONAL DE COROATA ALEXANDRE MAMEDE TROV		03/05/2021	MILENE BARRETO BRITO	02-DESPACHO A COORD UF
0216/2021	HOSPITAL MACRORREGIONAL DE COROATA ALEXANDRE MAMEDE TROV	319/21-UF	03/05/2021	MILENE BARRETO BRITO	02-DESPACHO A COORD UF
0218/2021	HOSPITAL REGIONAL ALARICO NUNES PACHECO (TIMON)	325/21-UF	03/05/2021	MILENE BARRETO BRITO	02-DESPACHO A COORD UF
0219/2021	COMPLEXO HOSPITALAR GENTIL FILHO - HOSPITAL GERAL (CAXIAS)		03/05/2021	MILENE BARRETO BRITO	02-DESPACHO A COORD UF
0220/2021	HOSPITAL DR. JOSE FIRMINO DE SOUSA (TIMON)	324/21-UF	03/05/2021	MILENE BARRETO BRITO	02-DESPACHO A COORD UF
0221/2021	HOSPITAL REGIONAL DE CAXIAS DR. EVERALDO FERREIRA ARAGAO(CAX	322/21-UF	03/05/2021	MILENE BARRETO BRITO	02-DESPACHO A COORD UF
0222/2021	HOSPITAL MACRORREGIONAL DE COROATA ALEXANDRE MAMEDE TROV		03/05/2021	MILENE BARRETO BRITO	02-DESPACHO A COORD UF
0223/2021	COMPLEXO HOSPITALAR GENTIL FILHO - HOSPITAL GERAL (CAXIAS)	384/21-UF	03/05/2021	MILENE BARRETO BRITO	02-DESPACHO A COORD UF
0178/2021	CENTRO DE SENTINELA (BALSAS)	152/19-UF	10/05/2021	POLLYANNE AGUIAR DO NASCIMENTO COE	02-DESPACHO A COORD UF
0179/2021	HOSPITAL DAS CLÍNICAS (IMPERATRIZ)	35/19-UF	11/05/2021	AMANDA LARISSA SARAIVA SOUSA	02-DESPACHO A COORD UF
0181/2021	CENTRO ESPECIALIZADO EM SAUDE DA MULHER, GESTANTE E CRIANÇA	153/19-UF	11/05/2021	POLLYANNE AGUIAR DO NASCIMENTO COE	02-DESPACHO A COORD UF
0182/2021	C. S. DRA GILNEAN CHAVES RIBEIRO NOVA FORTALEZA (FORTALEZA DO	139/21-UF	11/05/2021	POLLYANNE AGUIAR DO NASCIMENTO COE	02-DESPACHO A COORD UF
0183/2021	APAE ASSOCIACAO DE PAIS E AMIGOS DOS EXCEPCIONAIS (BALSAS)	62/21-UF	11/05/2021	POLLYANNE AGUIAR DO NASCIMENTO COE	02-DESPACHO A COORD UF
0184/2021	HOSPITAL SANTA HELENA (SANTA HELENA)		11/05/2021	ANA PAULA BARROS AROLDI UHDE	02-DESPACHO A COORD UF
0186/2021	CENTRO MEDICO ALICIA RODRIGUES (BALSAS)	54/21-UF	11/05/2021	POLLYANNE AGUIAR DO NASCIMENTO COE	02-DESPACHO A COORD UF
0187/2021	HOSPITAL SANTA HELENA (SANTA HELENA)		11/05/2021	ANA PAULA BARROS AROLDI UHDE	02-DESPACHO A COORD UF
0188/2021	ULTRA SOM SERVIÇOS MÉDICOS LTDA - HOSPITAL GUARÁS (SAO LUIS)		14/05/2021	JULIANA MARQUES ROLIM PINHEIRO	02-DESPACHO A COORD UF
0189/2021	ULTRA SOM SERVIÇOS MÉDICOS LTDA - HOSPITAL GUARÁS (SAO LUIS)		14/05/2021	JULIANA MARQUES ROLIM PINHEIRO	02-DESPACHO A COORD UF
0192/2021	SANTA MATILDE-CLINICA DE DIAGNOSTICO POR IMAGEM LTDA (BALSAS)	49/20-UF	18/05/2021	POLLYANNE AGUIAR DO NASCIMENTO COE	02-DESPACHO A COORD UF
0193/2021	NUCLEO DE HEMOTERAPIA DE BALSAS (BALSAS)	225/19-UF	18/05/2021	POLLYANNE AGUIAR DO NASCIMENTO COE	02-DESPACHO A COORD UF
0194/2021	LABORATORIO ANALISE (BALSAS)	208/19-UF	18/05/2021	POLLYANNE AGUIAR DO NASCIMENTO COE	02-DESPACHO A COORD UF
0195/2021	HOSPITAL SAO DOMINGOS LTDA (SAO LUIS)	282/21-UF	18/05/2021	JURANDY CARVALHO LEITE FILHO	02-DESPACHO A COORD UF
0196/2021	HOSPITAL SAO DOMINGOS LTDA (SAO LUIS)		18/05/2021	JURANDY CARVALHO LEITE FILHO	02-DESPACHO A COORD UF



# CONSELHO REGIONAL DE ENFERMAGEM - MA

Período de 01/05/2021 Até 31/05/2021

Nº Relatório	Instituição	Nº Pad	Data da Lavratura	Fiscal	Tipo de Auto Fiscal
0197/2021	HOSPITAL SAO DOMINGOS LTDA (SAO LUIS)		18/05/2021	JURANDY CARVALHO LEITE FILHO	02-DESPACHO A COORD UF
0198/2021	HOSPITAL SAO DOMINGOS LTDA (SAO LUIS)		18/05/2021	JURANDY CARVALHO LEITE FILHO	02-DESPACHO A COORD UF
0199/2021	HOSPITAL SAO DOMINGOS LTDA (SAO LUIS)		18/05/2021	JURANDY CARVALHO LEITE FILHO	02-DESPACHO A COORD UF
0200/2021	HOSPITAL MUNICIPAL DE RIACHAO (RIACHAO)	108/20-UF	18/05/2021	POLLYANNE AGUIAR DO NASCIMENTO COE	02-DESPACHO A COORD UF
0201/2021	POLICLINICA AMBULATORIO ESPECIALIZADO EM DOENÇAS CRONICAS (E 154/19-UF	19/05/2021	19/05/2021	POLLYANNE AGUIAR DO NASCIMENTO COE	02-DESPACHO A COORD UF
0202/2021	UPA SÃO JOSÉ (IMPERATRIZ)		20/05/2021	AMANDA LARISSA SARAIVA SOUSA	02-DESPACHO A COORD UF
0203/2021	UPA SÃO JOSÉ (IMPERATRIZ)		20/05/2021	AMANDA LARISSA SARAIVA SOUSA	02-DESPACHO A COORD UF
0204/2021	UPC UNIDADE DE PEDIATRIA E CIRURGIA SC LTDA CENTRO (SAO LUIS)	371/21-UF	21/05/2021	JULIANA MARQUES ROLIM PINHEIRO	02-DESPACHO A COORD UF
0205/2021	CENTRO MÉDICO DE CAXIAS (CAXIAS)	459/20-UF	21/05/2021	LUIZA COSTA FERREIRA GHISI	02-DESPACHO A COORD UF
0206/2021	C.S. VILA LOBÃO (SÃO LUIS)	20/14-UF	25/05/2021	MILENE BARRETO BRITO	02-DESPACHO A COORD UF
0207/2021	HOSPITAL MUNICIPAL SAO JORGE (GOV. EDISON LOBAO)		27/05/2021	AMANDA LARISSA SARAIVA SOUSA	02-DESPACHO A COORD UF
0208/2021	HOSPITAL MUNICIPAL SAO JORGE (GOV. EDISON LOBAO)		27/05/2021	AMANDA LARISSA SARAIVA SOUSA	02-DESPACHO A COORD UF
0209/2021	HOSPITAL MUNICIPAL SAO JORGE (GOV. EDISON LOBAO)		27/05/2021	AMANDA LARISSA SARAIVA SOUSA	02-DESPACHO A COORD UF
0217/2021	UPA (COROATA)	321/21-UF	28/05/2021	MILENE BARRETO BRITO	02-DESPACHO A COORD UF

Quantidade de Autos Fiscais: 41

Matina A. da Barros Costa  
Enfermeira Fiscal  
CRN 5911-MA 275900-ENF



# CONSELHO REGIONAL DE ENFERMAGEM - MA

Período de 01/05/2021 Até 31/05/2021

Nº Relatório	Instituição	Nº Pad	Data da Lavratura	Fiscal	Tipo de Auto Fiscal
0035/2021	SEMUS (SÃO LUÍS)		03/05/2021	JURANDY CARVALHO LEITE FILHO	16-RELATÓRIO DE DENÚNCIA
0008/2021	HOSPITAL SAO JOSE (BALSAS)	207/19-UJ	05/05/2021	POLLYANNE AGUIAR DO NASCIMENTO COE	RELATÓRIO CIRC. DE FISC SUB-BLS
0004/2021	HOSPITAL SAO JOSE (BALSAS)		05/05/2021	POLLYANNE AGUIAR DO NASCIMENTO COE	16-RELATÓRIO DE DENÚNCIA SUB-BLS
0005/2021	HOSPITAL SAO JOSE (BALSAS)		05/05/2021	POLLYANNE AGUIAR DO NASCIMENTO COE	16-RELATÓRIO DE DENÚNCIA SUB-BLS
0009/2021	HOSPITAL SAO JOSE (BALSAS)	326/21-UJ	05/05/2021	POLLYANNE AGUIAR DO NASCIMENTO COE	16-RELATÓRIO DE DENÚNCIA SUB-BLS
0036/2021	ULTRA SOM SERVIÇOS MÉDICOS LTDA - HOSPITAL GUARÁS (SAO LUIS)		05/05/2021	JULIANA MARQUES ROLIM PINHEIRO	RELATÓRIO CIRC. DE FISC SUB-BLS
0037/2021	ULTRA SOM SERVIÇOS MÉDICOS LTDA - HOSPITAL GUARÁS (SAO LUIS)		07/05/2021	JULIANA MARQUES ROLIM PINHEIRO	16-RELATÓRIO DE DENÚNCIA
0038/2021	ULTRA SOM SERVIÇOS MÉDICOS LTDA - HOSPITAL GUARÁS (SAO LUIS)		07/05/2021	JULIANA MARQUES ROLIM PINHEIRO	16-RELATÓRIO DE DENÚNCIA
0006/2021	HOSPITAL MUNICIPAL DE CAROLINA (CAROLINA)		11/05/2021	POLLYANNE AGUIAR DO NASCIMENTO COE	16-RELATÓRIO DE DENÚNCIA
0057/2021	HOSPITAL DE CAMPANHA COVID 19 DE SAO LUIS (SÃO LUIS)	299/21-UJ	11/05/2021	JURANDY CARVALHO LEITE FILHO	RELATÓRIO CIRC. DE FISC
0058/2021	HOSPITAL AQUILES LISBOA (SAO LUIS)	293/21-UJ	11/05/2021	ANA PAULA BARROS AROLDI UHDE	RELATÓRIO CIRC. DE FISC
0010/2021	HOSPITAL DE CAMPANHA COVID 19 DOM ENEMESIO (BALSAS)	195/21-UJ	12/05/2021	POLLYANNE AGUIAR DO NASCIMENTO COE	RELATÓRIO CIRC. DE FISC SUB-BLS
0011/2021	SEMUS (BALSAS)	345/21-UJ	13/05/2021	POLLYANNE AGUIAR DO NASCIMENTO COE	RELATÓRIO CIRC. DE FISC SUB-BLS
0012/2021	UPA DR DILMAR FORTES (BALSAS)	328/21-UJ	13/05/2021	POLLYANNE AGUIAR DO NASCIMENTO COE	RELATÓRIO CIRC. DE FISC SUB-BLS
0013/2021	HOSPITAL REGIONAL DE BALSAS (BALSAS)	327/21-UJ	13/05/2021	POLLYANNE AGUIAR DO NASCIMENTO COE	RELATÓRIO CIRC. DE FISC SUB-BLS
0059/2021	HOSPITAL DE REFERÊNCIA ESTADUAL DE ALTA COMPLEXIDADE DR. CAF 288/21-UJ		14/05/2021	POLLYANNE AGUIAR DO NASCIMENTO COE	RELATÓRIO CIRC. DE FISC SUB-BLS
0014/2021	HOSPITAL MUNICIPAL DR ROSY KURY (BALSAS)	147/19-UJ	17/05/2021	LUIZA COSTA FERREIRA GHISI	RELATÓRIO CIRC. DE FISC
0039/2021	MATERNIDADE DE ALTA COMPLEXIDADE DO MARANHÃO - MARLY SARNE		17/05/2021	POLLYANNE AGUIAR DO NASCIMENTO COE	RELATÓRIO CIRC. DE FISC SUB-BLS
0010/2021	UPA SÃO JOSÉ (IMPERATRIZ)	311/21-UJ	18/05/2021	JULIANA MARQUES ROLIM PINHEIRO	16-RELATÓRIO DE DENÚNCIA
0060/2021	U.M. BEQUIMÃO (SAO LUIS)	346/21-UJ	18/05/2021	AMANDA LARISSA SARAIVA SOUSA	RELATÓRIO CIRC. DE FISC SUB-ITZ
0061/2021	SEMUS (SÃO LUÍS)	344/21-UJ	18/05/2021	JURANDY CARVALHO LEITE FILHO	RELATÓRIO CIRC. DE FISC
0062/2021	U.P.A. PARQUE VITÓRIA (SAO LUIS)	303/21-UJ	19/05/2021	LUIZA COSTA FERREIRA GHISI	RELATÓRIO CIRC. DE FISC
0063/2021	UPC HOSPITAL DA CRIANÇA RENASCENÇA (SÃO LUIS)	372/21-UJ	19/05/2021	JULIANA MARQUES ROLIM PINHEIRO	RELATÓRIO CIRC. DE FISC
0064/2021	HOSPITAL ESPERANÇA - UDI HOSPITAL (SAO LUIS)	297/21-UJ	19/05/2021	LUIZA COSTA FERREIRA GHISI	RELATÓRIO CIRC. DE FISC
0040/2021	HOSPITAL ESPERANÇA - UDI HOSPITAL (SAO LUIS)		19/05/2021	LUIZA COSTA FERREIRA GHISI	RELATÓRIO CIRC. DE FISC
0006/2021	UPA SÃO JOSÉ (IMPERATRIZ)		20/05/2021	AMANDA LARISSA SARAIVA SOUSA	16-RELATÓRIO DE DENÚNCIA
0009/2021	UPA SÃO JOSÉ (IMPERATRIZ)		20/05/2021	AMANDA LARISSA SARAIVA SOUSA	16-RELATÓRIO DE DENÚNCIA SUB-ITZ



# CONSELHO REGIONAL DE ENFERMAGEM - MA

Período de 01/05/2021 Até 31/05/2021

Nº Relatório	Instituição	Nº Pad	Data da Lavratura	Fiscal	Tipo de Auto Fiscal
0011/2021	HOSPITAL DE CAMPANHA COVID 19 (IMPERATRIZ)	417/20-UF	24/05/2021	AMANDA LARISSA SARAIVA SOUSA	RELATÓRIO CIRC. DE FISC SUB-ITZ
0041/2021	SOCORRÃO II - HOSPITAL MUNICIPAL DE URGÊNCIA E EMERGÊNCIA DR.		24/05/2021	ANA PAULA BARROS AROLDI UHDRE	16-RELATÓRIO DE DENÚNCIA
0010/2021	HOSPITAL MUNICIPAL SAO JORGE (GOV. EDISON LOBAO)		25/05/2021	AMANDA LARISSA SARAIVA SOUSA	16-RELATÓRIO DE DENÚNCIA SUB-ITZ
0011/2021	HOSPITAL MUNICIPAL SAO JORGE (GOV. EDISON LOBAO)		25/05/2021	AMANDA LARISSA SARAIVA SOUSA	16-RELATÓRIO DE DENÚNCIA SUB-ITZ
0012/2021	HOSPITAL MUNICIPAL SAO JORGE (GOV. EDISON LOBAO)		25/05/2021	AMANDA LARISSA SARAIVA SOUSA	16-RELATÓRIO DE DENÚNCIA SUB-ITZ
0012/2021	HOSPITAL MUNICIPAL SAO JORGE (GOV. EDISON LOBAO)	312/21-UF	26/05/2021	AMANDA LARISSA SARAIVA SOUSA	RELATÓRIO CIRC. DE FISC SUB-ITZ
0013/2021	CENTRO DE REFERENCIA COVID 19 (GOV EDISON LOBÃO)	147/21-UF	26/05/2021	AMANDA LARISSA SARAIVA SOUSA	RELATÓRIO CIRC. DE FISC SUB-ITZ
0065/2021	HOSPITAL DE TRAUMA E ORTOPEDIA HTO (SÃO LUIS)	365/21-UF	27/05/2021	ANA PAULA BARROS AROLDI UHDRE	RELATÓRIO CIRC. DE FISC
0066/2021	U.P.A. ARAÇAGY (SAO JOSE DE RIBAMAR)	347/21-UF	28/05/2021	LUIZA COSTA FERREIRA GHISI	RELATÓRIO CIRC. DE FISC
0067/2021	HOSPITAL MACRORREGIONAL DE COROATA ALEXANDRE MAMEDE TROV	319/21-UF	28/05/2021	LUIZA COSTA FERREIRA GHISI	RELATÓRIO CIRC. DE FISC
0042/2021	HOSPITAL MACRORREGIONAL DE COROATA ALEXANDRE MAMEDE TROV		28/05/2021	LUIZA COSTA FERREIRA GHISI	16-RELATÓRIO DE DENÚNCIA
0043/2021	HOSPITAL MACRORREGIONAL DE COROATA ALEXANDRE MAMEDE TROV		28/05/2021	LUIZA COSTA FERREIRA GHISI	16-RELATÓRIO DE DENÚNCIA
0044/2021	HOSPITAL MACRORREGIONAL DE COROATA ALEXANDRE MAMEDE TROV		28/05/2021	LUIZA COSTA FERREIRA GHISI	16-RELATÓRIO DE DENÚNCIA
0045/2021	HOSPITAL MACRORREGIONAL DE COROATA ALEXANDRE MAMEDE TROV		28/05/2021	LUIZA COSTA FERREIRA GHISI	16-RELATÓRIO DE DENÚNCIA

Quantidade de Autos Fiscais: 41

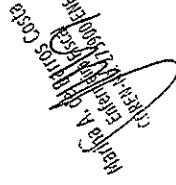
  
 Luiza Costa Ferreira Ghisi

