



CONSELHO REGIONAL DE ENFERMAGEM DO PARÁ
Autarquia Federal – Lei 5.905/73
Filiado ao Conselho Internacional de Enfermagem – Genebra

DEPARTAMENTO DE FISCALIZAÇÃO - DFIS

ANEXO I DA RESOLUÇÃO COFEN Nº 598/2018

RELATÓRIO DE ATIVIDADES DE FISCALIZAÇÃO

PERÍODO/ANO: 1º a 31 de janeiro de 2021.

1. QUADRO DESCRITIVO DAS AÇÕES:

Itens de Registro e Acompanhamento	Dados Gerais
1) IDENTIFICAÇÃO	
E-mail Coren	presidencia@corenpa.org.br
Endereço	Av. Duque de Caxias, 862-Marco. Belém-PA. CEP: 66.093-026
E-mail DFIS	fiscalizacao@corenpa.org.br
Telefone DFIS	91 99281-3573
Presidente	Danielle Cruz Rocha
Coord. DFIS	Ádria Cristina Araújo Brito
Carga horária das Fiscais	40h/semanal
Carga horária do Apoio Administrativo do DFIS	40h/semanal
Total de instituições fiscalizáveis no Estado	3.327
Total de instituições proporcionais ao número de fiscais planejados para o ano de 2021	306
	Número apurado no mês de referência
2) AMBIENTE OPERACIONAL – RECURSOS HUMANOS	
Total de Enfermeiros Fiscais	08
Número de fiscais em campo	05
Número de fiscais em funções gerenciais e administrativas	02
Quantitativo total de fiscais com jornada de 40h	08
Quantitativo total de fiscais que estão em campo, que possuem jornada de 40h	05
Total de Agentes Administrativos no DFIS	02
O Coordenador da Fiscalização pertence ao quadro de fiscais concursados?	Sim
3) AMBIENTE OPERACIONAL - INFRAESTRUTURA TECNOLÓGICA E LOGÍSTICA DISPONÍVEIS PARA O DEPARTAMENTO DE FISCALIZAÇÃO	
Total de veículos oficiais disponíveis para a fiscalização	01
Total de computadores disponíveis à fiscalização	07
Total de impressoras disponíveis para a fiscalização	01
Total de telefones móveis destinados à fiscalização	01



CONSELHO REGIONAL DE ENFERMAGEM DO PARÁ
Autarquia Federal – Lei 5.905/73
Filiado ao Conselho Internacional de Enfermagem – Genebra

Total de telefone fixo destinado à fiscalização	01
Total de motorista disponível para a fiscalização	01
4) PROCESSO DE TRABALHO DO DEPARTAMENTO DE FISCALIZAÇÃO (QUANTITATIVO TOTAL REFERENTE AO PERÍODO)	
Total de inspeções realizadas	55
Quantitativo de fiscalizações planejadas	75
Quantitativo total de fiscalizações realizadas	52
Total de Instituições Fiscalizadas	52
Número de instituições hospitalares fiscalizadas (pública, privada, filantrópica, etc)	04
Número de Unidades Básicas fiscalizadas	37
Número de Serviço de atendimento móvel pré e/ou inter hospitalar fiscalizados	01
Número de outras instituições fiscalizadas (Ex. CASAI, hemodiálise, ILPI, etc)	10
Fiscalizações iniciais planejadas	54
Fiscalizações iniciais realizadas	33
Fiscalizações de retorno planejadas	21
Fiscalizações de retorno realizadas	19
Fiscalizações para atender demandas externas que não estavam no planejamento	01
Instituições fiscalizadas que não foram planejadas	01
Instituições fiscalizadas na capital ou região metropolitana	24
Instituições fiscalizadas no interior	28
Instituições fiscalizáveis que foram identificadas necessidade de atividades educativas	34
Municípios fiscalizados	05
Novos Municípios abrangidos pela fiscalização	05
Vistorias realizadas para cumprir o número de instituições fiscalizadas	59
Denúncias recebidas	01
Denúncias diligenciadas	01
Averiguações de processo ético pela fiscalização	01
Profissionais de enfermagem abrangidos com as fiscalizações	370
Relatórios de fiscalização elaborados	21



CONSELHO REGIONAL DE ENFERMAGEM DO PARÁ
Autarquia Federal – Lei 5.905/73
Filiado ao Conselho Internacional de Enfermagem – Genebra

Reuniões da coordenação com as fiscais	01
Ouvidorias respondidas pela fiscalização	16
Público atendido no DFIS para orientações (presencial e telefone)	55
E-mails respondidos pela fiscalização	50
Documentos elaborados em decorrência da análise dos Processos de Fiscalização	72
Pareceres emitidos pelo DFIS	01
Quantitativo de Certidão de Responsabilidade Técnica emitida	21
Quantidade de ocorrências de impedimento ou obstáculos para inspeção às dependências da instituição	18
5) PROCESSO DE FISCALIZAÇÃO – AUTUAÇÕES E ACOMPANHAMENTOS	
Processos de fiscalização autuados	83
Processos de fiscalização em tramitação no DFIS	361
Processos de fiscalização arquivados por cumprimento da notificação	03
Processos de fiscalização arquivados	08
Processos de fiscalização encaminhados para outros setores	14
Total de Termo de fiscalização inicial emitido	34
Total de Termo de Fiscalização de retorno emitido	20
Total de Ação Civil Pública	02
Total de denúncia ética oriunda das ações de fiscalização	05
6) PROCESSO DE FISCALIZAÇÃO – ACOMPANHAMENTO DE RECOMENDAÇÕES LAVRADAS	
Profissional (is) de Enfermagem que não registra(m) o processo de Enfermagem contemplando as cinco etapas preconizadas – recomendação	29
Inexistência ou ausência de enfermeiro onde são desenvolvidas as atividades de Enfermagem	06
Exercício ilegal de Enfermagem	02



CONSELHO REGIONAL DE ENFERMAGEM DO PARÁ
Autarquia Federal – Lei 5.905/73
Filiado ao Conselho Internacional de Enfermagem – Genebra

Inexistência de anotação de responsabilidade técnica do serviço de Enfermagem	29
Inexistência ou inadequação de documento(s) relacionado(s) ao gerenciamento dos processos de trabalho do serviço de Enfermagem	111
Inexistência ou inadequação dos registros relativos à assistência de Enfermagem	48
Inexistência de Comissões de Ética de Enfermagem	01
Exercício irregular da Enfermagem	09
Profissional de Enfermagem executando atividades divergentes das previstas nos atos administrativos/normativos baixados pelo Sistema Cofen/ Conselhos Regionais	Total = 22 Resolução Cofen 460/14= 19 Resolução Cofen 438/12= 01 Resolução Cofen 564/17= 08 Resolução Cofen 450/13= 01 Resolução Cofen 381/11= 06 Resolução Cofen 385/11= 06 Resolução Cofen 280/03= 01
Subdimensionamento de pessoal de Enfermagem. (Quantitativo total no período)	01
Observações Gerais do processo de Fiscalização: 1. O Coren-PA está com horário reduzido de funcionamento – 09h as 17h; 2. Uma fiscal do grupo de risco em atividade interna; 3. Não há fiscal lotada em subseção; 4. No mês de janeiro 03 Fiscais ficaram afastadas de suas atividades laborais (atestado médico e FNFIS/Cofen), totalizando 11 dias úteis;	

Quadro de Siglas:

DFIS	Departamento de Fiscalização
MPT	Ministério Público do Trabalho
MPE	Ministério Público do Estado do Pará
MPF	Ministério Público Federal
FNFIS	Força Nacional de Fiscalização/Cofen



CONSELHO REGIONAL DE ENFERMAGEM DO PARÁ
Autarquia Federal – Lei 5.905/73
Filiado ao Conselho Internacional de Enfermagem – Genebra

2- GRÁFICOS DEMONSTRATIVOS:

2.1 – NÚMERO DE FISCALIZAÇÕES PLANEJADAS E EXECUTADAS EM JANEIRO DE 2021

1 - Planejadas x Executadas

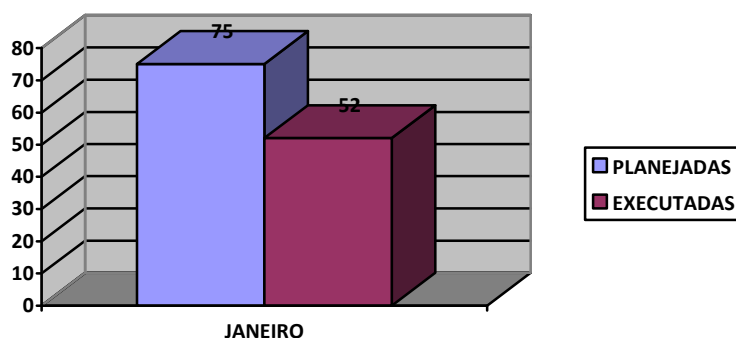

Meta alcançada	69%
Número de profissionais abrangidos com as fiscalizações	370

2.2 – FISCALIZAÇÃO POR TIPO DE INSTITUIÇÃO REALIZADAS EM JANEIRO DE 2021

2 - Fiscalização por tipo de instituição

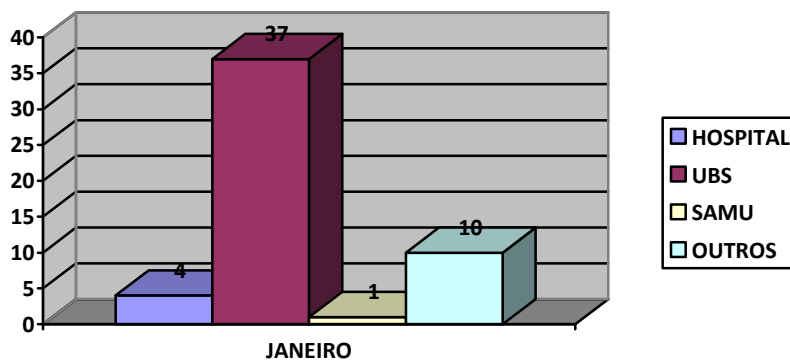



CONSELHO REGIONAL DE ENFERMAGEM DO PARÁ
Autarquia Federal – Lei 5.905/73
Filiado ao Conselho Internacional de Enfermagem – Genebra

2.3 – FISCALIZAÇÕES INICIAIS E DE RETORNO PLANEJADAS E EXECUTADAS EM JANEIRO DE 2021

3 - Fiscalizações iniciais e de retorno planejadas e executadas

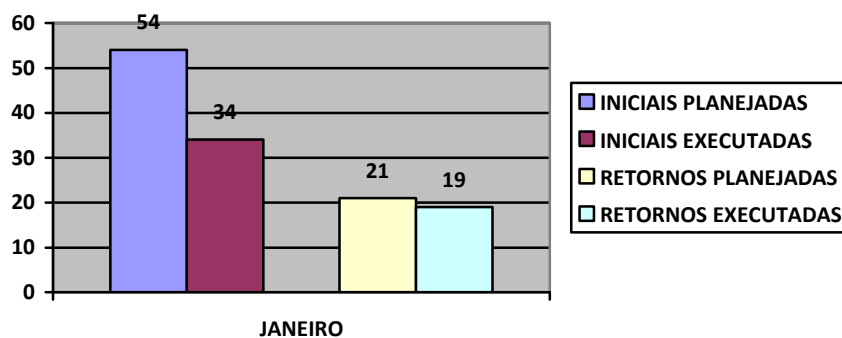

2.4 – DENÚNCIAS RECEBIDAS E APURADAS EM JANEIRO DE 2021

4 - Denúncias recebidas e apuradas

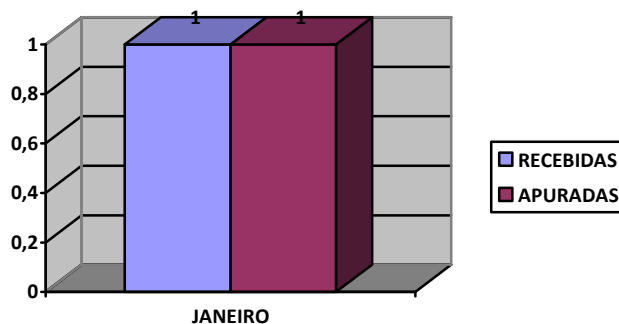

Meta alcançada: 100%



CONSELHO REGIONAL DE ENFERMAGEM DO PARÁ
Autarquia Federal – Lei 5.905/73
Filiado ao Conselho Internacional de Enfermagem – Genebra

2.5 – ATENDIMENTOS REALIZADOS PELO DEPARTAMENTO DE FISCALIZAÇÃO
EM JANEIRO DE 2021

5 - atendimentos realizados pelo DFIS

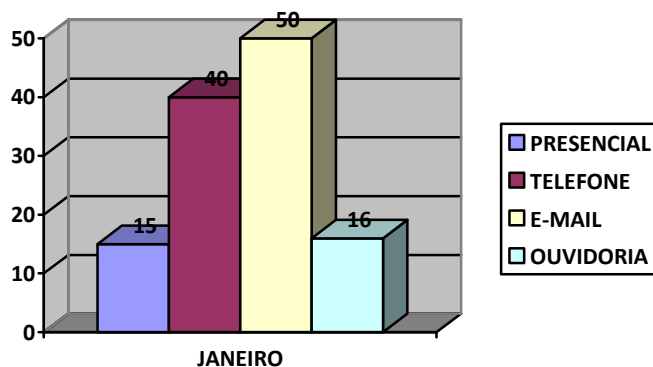

2.6 – DOCUMENTOS EMITIDOS EM DECORRÊNCIA DA FISCALIZAÇÃO

6 - Tipo de documentos emitidos

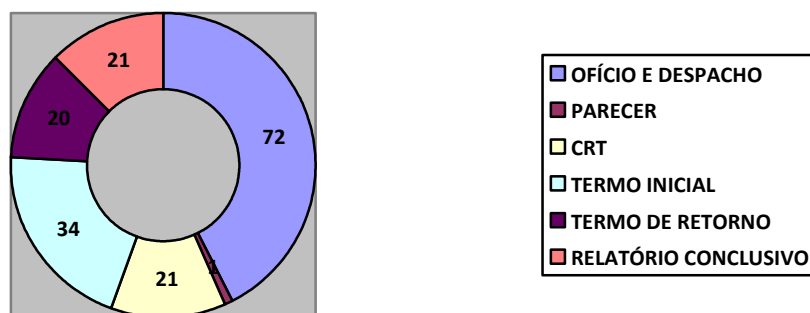

OFÍCIO E DESPACHO	72
PARECER TÉCNICO	01
CERTIDÃO DE RESPONSABILIDADE TÉCNICA	21
TERMO DE FISCALIZAÇÃO INICIAL	34
TERMO DE FISCALIZAÇÃO DE RETORNO	20
RELATÓRIO DE FISCALIZAÇÃO CONCLUSIVO	21



CONSELHO REGIONAL DE ENFERMAGEM DO PARÁ
Autarquia Federal – Lei 5.905/73
Filiado ao Conselho Internacional de Enfermagem – Genebra

2.7 – ATIVIDADES EDUCATIVAS PRODUZIDAS EM JANEIRO DE 2021

7 - Atividades educativas planejadas e executadas

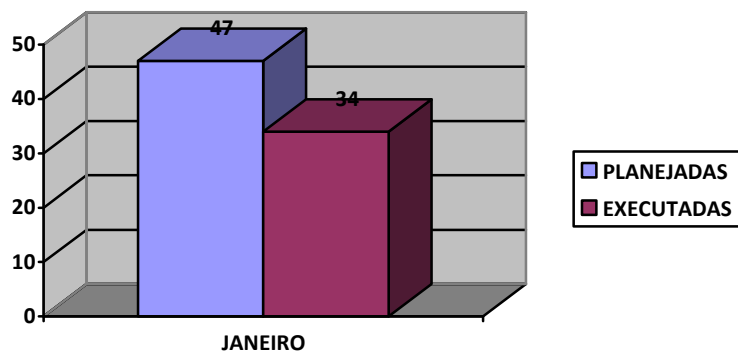

Meta mínima: 60%

Meta alcançada: 72%

2.8 – MUNICÍPIOS QUE RECEBERAM FISCALIZAÇÃO EM JANEIRO DE 2021

8 - Municípios planejados x fiscalizados

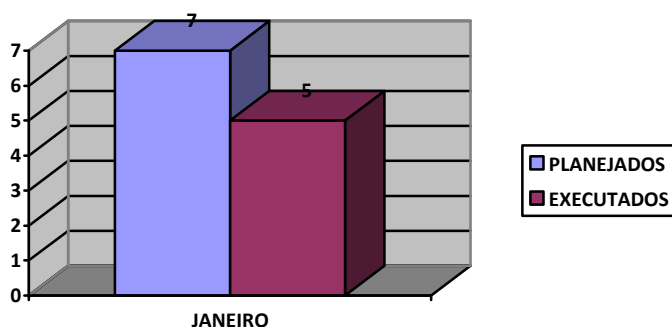

Fontes:

Relatórios mensais de atividades DFIS

Planilha de Controle/denúncias/diversos

Sistema IncorpWare/relatório pesquisa avançada Acervo Técnico RT/RE

Planejamento Anual de Fiscalização 2021

Belém(PA), 10 de fevereiro de 2021

Responsável pelo preenchimento/cargo: Ádria Cristina Araújo Brito, Coren-PA-70.406-ENF

Aprovado por: Danielle Cruz Rocha, Coren-PA-150.604-ENF



CONSELHO REGIONAL DE ENFERMAGEM DO PARÁ
Autarquia Federal – Lei 5.905/73
Filiado ao Conselho Internacional de Enfermagem – Genebra

APÊNDICE I

RELAÇÃO DE MUNICÍPIOS QUE RECEBERAM FISCALIZAÇÃO

Municípios	Belém e Região metropolitana	Interior
Ananindeua	x	
Belém	x	
Curionópolis		x
Portel		x
Tucuruí		x

APÊNDICE II

RELAÇÃO DE INSTITUIÇÕES
SERVIÇOS DE ENFERMAGEM FISCALIZADOS EM JANEIRO DE 2021

Nº	Instituições (serviços de enfermagem)	Município
01	USF Paulo Frota	Ananindeua
02	UBS José Araújo	Ananindeua
03	UBS Helena Barra	Ananindeua
04	Acolhimento Institucional 0 a 6 anos	Ananindeua
05	Acolhimento Institucional 6 a 12 anos	Ananindeua
06	UBS Roraima Amapá	Ananindeua
07	NR Saúde Clínica Med/Enf	Ananindeua
08	SAMU	Ananindeua
09	Centro Integrado de Inclusão e Reabilitação	Belém
10	USF Sucurijuquara	Belém
11	USF Baía do Sol	Belém
12	Ambulatório Tribunal de Contas do Estado	Belém
13	USF Barreiro II	Belém
14	USF Águas Negras	Belém
15	Centro Cardiológico do Pará	Belém
16	USF Barreiro I	Belém
17	USF Agulha	Belém
18	USF Fama	Belém
19	Lar de Ismael	Belém
20	USF Combu	Belém
21	Sevacine	Belém
22	AMAI	Belém
23	USF Fidelis	Belém



CONSELHO REGIONAL DE ENFERMAGEM DO PARÁ
Autarquia Federal – Lei 5.905/73
Filiado ao Conselho Internacional de Enfermagem – Genebra

24	USF Água Cristal	Belém
25	Clínica Humanize	Belém
26	Centro de Saúde	Curionópolis
27	PSF da Paz	Curionópolis
28	PSF Miguel Chamon	Curionópolis
29	PSF Rio Grande do Sul	Curionópolis
30	PSF 31	Curionópolis
31	Hospital Municipal Elcione Barbalho	Curionópolis
32	USF Amacol	Portel
33	USF Bosque e Tijuca	Portel
34	USF Castanheira	Portel
35	USF Pinho	Portel
36	Centro de Referência Zona Rural	Portel
37	Unidade Sentinela	Portel
38	UBS Portelinha	Portel
39	USF Muruci	Portel
40	Hospital Municipal	Portel
41	PSF Jardim Mariluce	Tucuruí
42	PSF das Ilhas	Tucuruí
43	USF Terra Prometida	Tucuruí
44	PSF da Jaqueira	Tucuruí
45	PSF Nova Conquista	Tucuruí
46	Clínica Tucuruí	Tucuruí
47	PSF Getat I e II	Tucuruí
48	PSF Jardim Colorado	Tucuruí
49	Centro de Saúde Getat	Tucuruí
50	USF Santa Isabel	Tucuruí
51	CAPS	Tucuruí
52	Hospital Santa Angélica	Tucuruí