



CONSELHO REGIONAL DE ENFERMAGEM DO PARÁ
Autarquia Federal – Lei 5.905/73
Filiado ao Conselho Internacional de Enfermagem – Genebra

DEPARTAMENTO DE FISCALIZAÇÃO - DFIS

ANEXO I DA RESOLUÇÃO COFEN Nº 598/2018

RELATÓRIO DE ATIVIDADES DE FISCALIZAÇÃO

PERÍODO/ANO: 1º a 31 de Agosto de 2021.

1. QUADRO DESCRITIVO DAS AÇÕES:

Itens de Registro e Acompanhamento	Dados Gerais
1) IDENTIFICAÇÃO	
E-mail Coren	presidencia@corenpa.org.br
Endereço	Av. Duque de Caxias, 862-Marco. Belém-PA. CEP: 66.093-026
E-mail DFIS	fiscalizacao@corenpa.org.br
Telefone DFIS	91 99281-3573
Presidente	Danielle Cruz Rocha
Coord. DFIS	Ádria Cristina Araújo Brito
Carga horária das Fiscais	40h/semanal
Carga horária do Apoio Administrativo do DFIS	40h/semanal
Total de instituições fiscalizáveis no Estado	3.327
Total de instituições proporcionais ao número de fiscais planejadas para o ano de 2021	306
	Número apurado no mês de referência
2) AMBIENTE OPERACIONAL – RECURSOS HUMANOS	
Total de Enfermeiros Fiscais	09
Número de fiscais em campo	05
Número de fiscais em funções gerenciais e administrativas	02
Quantitativo total de fiscais com jornada de 40h	09
Quantitativo total de fiscais que estão em campo	05
Total de Agentes Administrativos no DFIS	02
O Coordenador da Fiscalização pertence ao quadro de fiscais concursados?	Sim



CONSELHO REGIONAL DE ENFERMAGEM DO PARÁ
Autarquia Federal – Lei 5.905/73
Filiado ao Conselho Internacional de Enfermagem – Genebra

3) AMBIENTE OPERACIONAL - INFRAESTRUTURA TECNOLÓGICA E LOGÍSTICA DISPONÍVEIS PARA O DEPARTAMENTO DE FISCALIZAÇÃO	
Total de veículos oficiais disponíveis para a fiscalização	02
Total de computadores disponíveis à fiscalização	08
Total de impressoras disponíveis para a fiscalização	01
Total de telefones móveis destinados à fiscalização	01
Total de telefone fixo destinado à fiscalização	01
Total de motorista disponível para a fiscalização	01
4) PROCESSO DE TRABALHO DO DEPARTAMENTO DE FISCALIZAÇÃO (QUANTITATIVO TOTAL REFERENTE AO PERÍODO)	
Total de inspeções realizadas	58
Quantitativo de fiscalizações planejadas	59
Quantitativo total de fiscalizações realizadas	58
Total de Instituições Fiscalizadas	48
Número de instituições hospitalares fiscalizadas (pública, privada, filantrópica, etc)	06
Número de Unidades de Pronto Atendimento e UPA (urgência e emergência)	02
Número de outras instituições fiscalizadas (Postos de Vacinação e Centro de Apoio Covid-19)	40
Fiscalizações iniciais planejadas	49
Fiscalizações iniciais realizadas	48
Fiscalizações de retorno planejadas	10
Fiscalizações de retorno realizadas	10
Fiscalizações para atender demandas externas que não estavam no planejamento - MP	01
Instituições fiscalizadas que não foram planejadas	39
Instituições fiscalizadas na capital ou região metropolitana	24
Instituições fiscalizadas no interior	34
Instituições fiscalizáveis que foram identificadas necessidade de atividades educativas	45
Atividades educativas realizadas pela fiscalização	40
Municípios fiscalizados	10
Novos Municípios abrangidos pela fiscalização	04
Vistórias realizadas para cumprir o número de instituições fiscalizadas	60
Denúncias recebidas	01



CONSELHO REGIONAL DE ENFERMAGEM DO PARÁ
Autarquia Federal – Lei 5.905/73
Filiado ao Conselho Internacional de Enfermagem – Genebra

Denúncias diligenciadas	01
Profissionais de enfermagem abrangidos com as fiscalizações	703
Relatórios de fiscalização elaborados	25
Reuniões da coordenação com os fiscais	01
Ouvidorias respondidas pela fiscalização	10
Público atendido no DFIS para orientações (presencial e telefone)	160
E-mails respondidos pela fiscalização	203
Documentos elaborados em decorrência da análise dos Processos de Fiscalização	87
Treinamentos/capacitações para enfermeiros fiscais	01
Quantitativo de Certidão de Responsabilidade Técnica emitida	78
Quantitativo de Registro de Empresa emitido	02
5) PROCESSO DE FISCALIZAÇÃO – AUTUAÇÕES E ACOMPANHAMENTOS	
Processos de fiscalização autuados	48
Processos de fiscalização em tramitação no DFIS	
Processos de fiscalização arquivados por cumprimento da notificação	
Processos de fiscalização arquivados	
Processos de fiscalização encaminhados para outros setores	
Total de Termo de fiscalização inicial emitido	49
Total de Termo de Fiscalização de retorno emitido	13
6) PROCESSO DE FISCALIZAÇÃO – ACOMPANHAMENTO DE RECOMENDAÇÕES LAVRADAS	
Inexistência ou ausência de enfermeiro onde são desenvolvidas as atividades de Enfermagem	13
Exercício ilegal de Enfermagem	02
Inexistência de anotação de responsabilidade técnica do serviço de Enfermagem	28
Inexistência ou inadequação de documento(s) relacionado(s) ao gerenciamento dos processos de trabalho do serviço de Enfermagem – Protocolos assistenciais	01
Observações Gerais do processo de Fiscalização:	
1. O Coren-PA está com horário de funcionamento reduzido, por conta da pandemia (09h às	



CONSELHO REGIONAL DE ENFERMAGEM DO PARÁ
Autarquia Federal – Lei 5.905/73
Filiado ao Conselho Internacional de Enfermagem – Genebra

- 17h);
2. Uma fiscal do grupo de risco em atividade administrativa interna;
 3. Não há fiscal lotado em subseção;
 4. Fiscal Darciane Cordovil em treinamento admissional. Fiscal Monica esteve em atividade pela FNFIS/Cofen no período de 09 a 13/08/2021, tendo a meta reduzida.

Quadro de Siglas:

DFIS	Departamento de Fiscalização
MPE	Ministério Público do Estado
MPT	Ministério Público do Trabalho
FNFIS	Força Nacional de Fiscalização
UPA	Unidade de Pronto Atendimento



CONSELHO REGIONAL DE ENFERMAGEM DO PARÁ
Autarquia Federal – Lei 5.905/73
Filiado ao Conselho Internacional de Enfermagem – Genebra

2- GRÁFICOS DEMONSTRATIVOS:

2.1 – NÚMERO DE FISCALIZAÇÕES PLANEJADAS E EXECUTADAS EM AGOSTO DE 2021

1 - Planejadas x Executadas

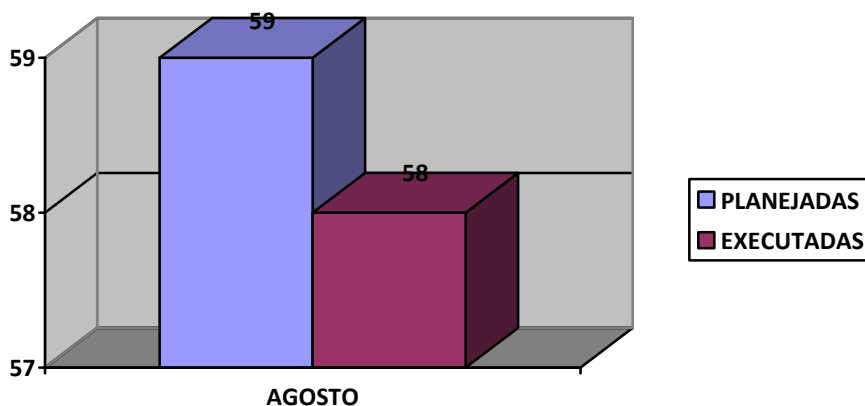

Meta alcançada	98%
Número de profissionais abrangidos com as fiscalizações	703

2.2 – FISCALIZAÇÃO POR TIPO DE INSTITUIÇÃO, REALIZADAS EM AGOSTO DE 2021

2 - Fiscalização por tipo de instituição

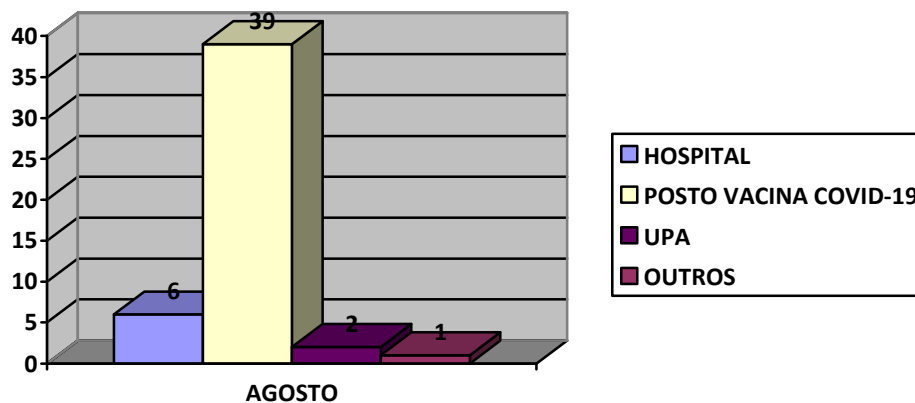



CONSELHO REGIONAL DE ENFERMAGEM DO PARÁ
Autarquia Federal – Lei 5.905/73
Filiado ao Conselho Internacional de Enfermagem – Genebra

2.3 – FISCALIZAÇÕES INICIAIS E DE RETORNO PLANEJADAS E EXECUTADAS EM AGOSTO DE 2021

3 - Fiscalizações iniciais e de retorno planejadas e executadas

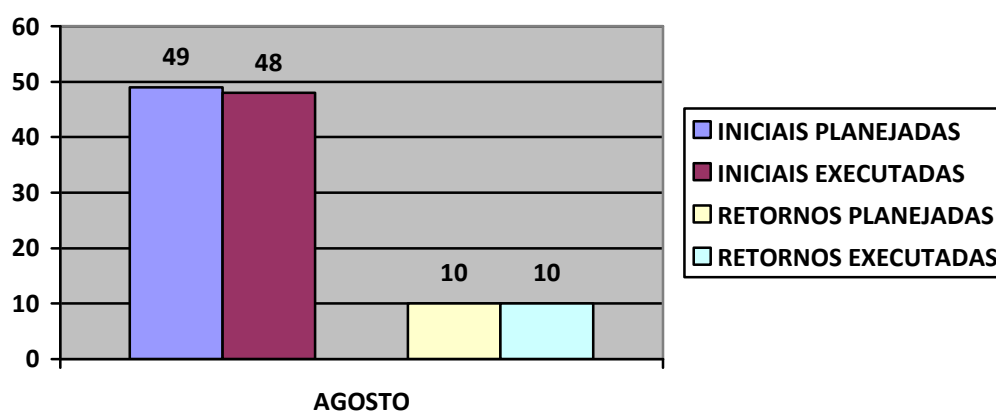

2.4 – DENÚNCIAS RECEBIDAS E APURADAS EM AGOSTO DE 2021

4 - Denúncias recebidas e apuradas

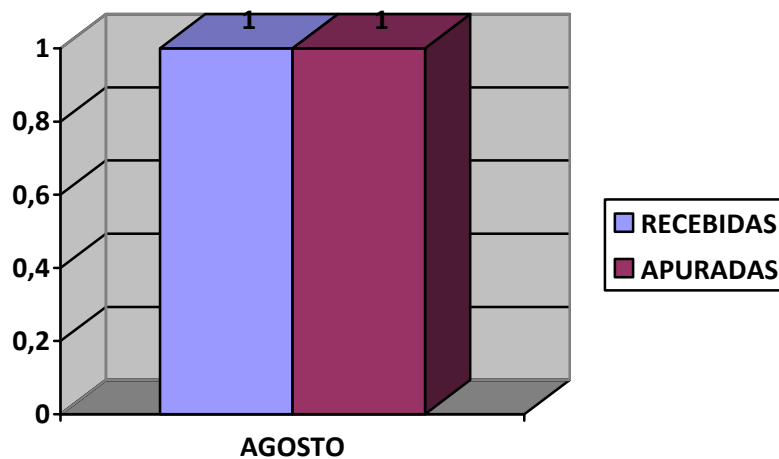



CONSELHO REGIONAL DE ENFERMAGEM DO PARÁ
 Autarquia Federal – Lei 5.905/73
 Filiado ao Conselho Internacional de Enfermagem – Genebra

2.5 – ATENDIMENTOS REALIZADOS PELO DEPARTAMENTO DE FISCALIZAÇÃO EM AGOSTO DE 2021

5 - atendimentos realizados pelo DFIS

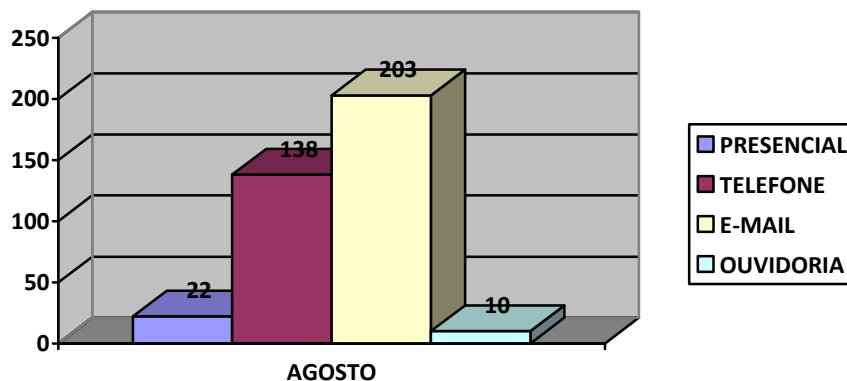

2.6 – DOCUMENTOS EMITIDOS EM DECORRÊNCIA DA FISCALIZAÇÃO NO MÊS DE AGOSTO DE 2021

6 - Tipo de documentos emitidos

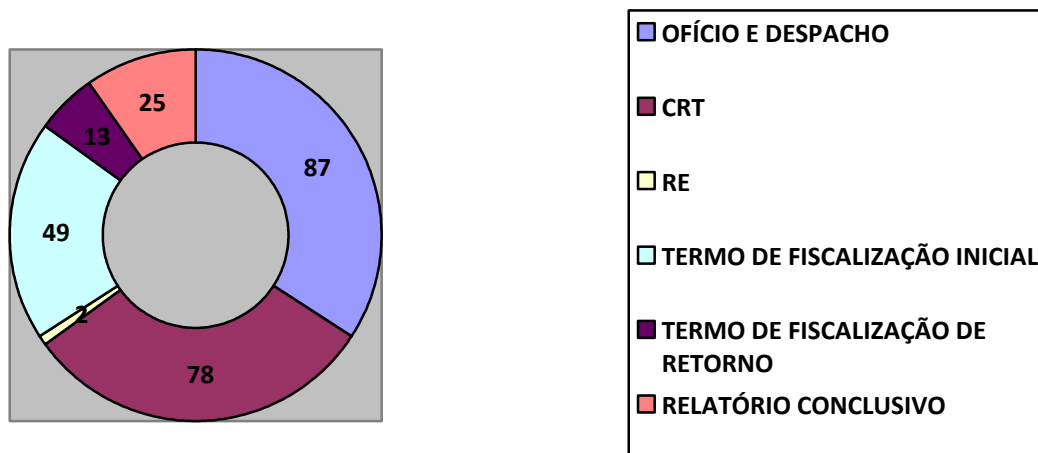

OFÍCIO E DESPACHO	87
CERTIDÃO DE RESPONSABILIDADE TÉCNICA	78
CERTIFICADO DE REGISTRO DE EMPRESA	02
TERMO DE FISCALIZAÇÃO INICIAL	49
TERMO DE FISCALIZAÇÃO DE RETORNO	13
RELATÓRIO DE FISCALIZAÇÃO CONCLUSIVO	25



CONSELHO REGIONAL DE ENFERMAGEM DO PARÁ
Autarquia Federal – Lei 5.905/73
Filiado ao Conselho Internacional de Enfermagem – Genebra

2.7 – ATIVIDADES EDUCATIVAS PRODUZIDAS EM AGOSTO DE 2021

7 - Atividades educativas planejadas e executadas

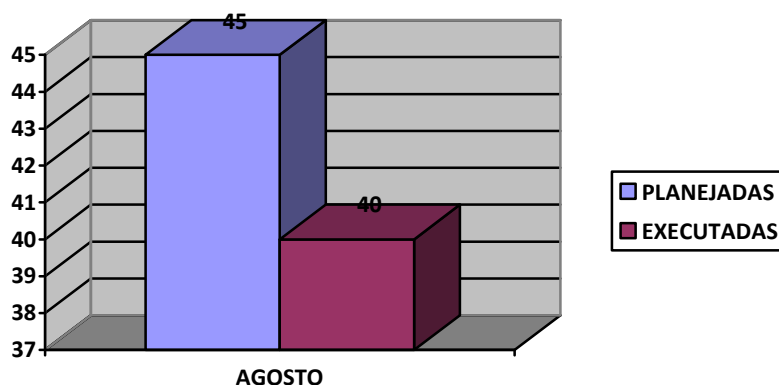

Meta mínima: 60%

Meta alcançada: 89%

2.8 – NOVOS MUNICÍPIOS QUE RECEBERAM FISCALIZAÇÃO EM AGOSTO DE 2021

8 – Novos Municípios planejados x fiscalizados

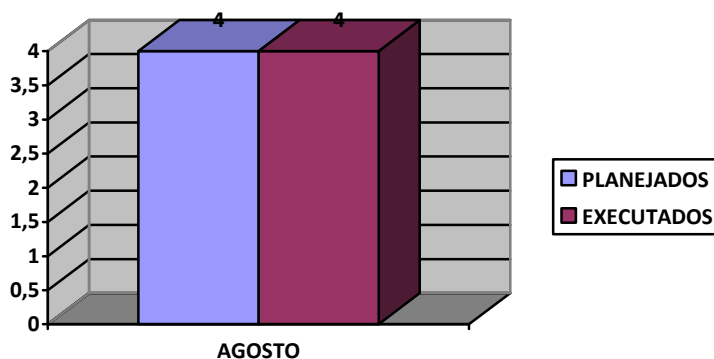

Fontes:

Relatórios mensais de atividades DFIS

Planilha de Controle/denúncias/diversos

Sistema *IncorpWare*/relatório pesquisa avançada Acervo Técnico RT/RE

Planejamento Anual de Fiscalização 2021

Belém(PA), 15 de setembro de 2021



CONSELHO REGIONAL DE ENFERMAGEM DO PARÁ
Autarquia Federal – Lei 5.905/73
Filiado ao Conselho Internacional de Enfermagem – Genebra

Responsável pelo preenchimento/cargo: Ádria Cristina Araújo Brito, Coren-PA-70.406-ENF

Aprovado por: Danielle Cruz Rocha, Coren-PA-150.604-ENF

APÊNDICE I

RELAÇÃO DE MUNICÍPIOS QUE RECEBERAM FISCALIZAÇÃO

Nº	Município	Belém e Região metropolitana	Interior
01	Ananindeua	X	
02	Barcarena		X
03	Belém	X	
04	Bragança		X
05	Castanhal	X	
06	Ipixuna do Pará		X
07	Magalhães Barata		X
08	Marituba	X	
09	Santa Maria do Pará		X
10	São Miguel do Guamá		X



CONSELHO REGIONAL DE ENFERMAGEM DO PARÁ
Autarquia Federal – Lei 5.905/73
Filiado ao Conselho Internacional de Enfermagem – Genebra

APÊNDICE II

RELAÇÃO DE INSTITUIÇÕES SERVIÇOS DE ENFERMAGEM FISCALIZADOS EM JULHO DE 2021

Nº	Instituições (serviços de enfermagem)	Município
01	Posto de Vacinação Igreja Catedral da Fé	Ananindeua
02	Posto de Vacinação auditório da SEMED	Ananindeua
03	UBS Heliolândia Rural (retorno)	Ananindeua
04	UBS Bairro Novo	Barcarena
05	Posto de Vacinação Escola Marcos Martins	Barcarena
06	UPA 24h	Barcarena
07	Posto de Vacinação Escola Aloysio da Costa Chaves	Barcarena
08	Hospital Público Materno-Infantil	Barcarena
09	Hospital Wandick Gutierrez	Barcarena
10	UBS São José	Barcarena
11	Posto de Vacinação Liceu das Artes	Belém
12	Posto de Vacinação Funboque	Belém
13	Posto de Vacinação E.E.E.M. Padre Eduardo	Belém
14	Posto de Vacinação E. E. Carananduba	Belém
15	Posto de Vacinação Escola Liceu das Artes (retorno)	Belém
16	Posto de Vacinação CCSE UEPA	Belém
17	USF Aldeia	Bragança
18	Hospital das Clínicas de Bragança	Bragança
19	USF Perpétuo Socorro	Bragança
20	USF Vila Sinhá	Bragança
21	USF Samaumapara	Bragança
22	USF Padre Luiz	Bragança
23	Hospital Geral de Bragança	Bragança
24	USF do Alto Paraíso	Bragança
25	UPA Bragança	Bragança
26	USF do Alegre	Bragança
27	USF Taíra	Bragança
28	Hospital Santo Antonio Maria Zacaria	Bragança
29	USF José Alves de Souza (retorno)	Castanhal
30	USF Paulo Sérgio da Silva Lima (retorno)	Castanhal
31	USF Moacir Nogueira (retorno)	Castanhal
32	Centro de Saúde Funasa (retorno)	Castanhal
33	USF Antonia Mota de Souza (retorno)	Castanhal
34	USF Paulo Sérgio da Silva Lima	Castanhal
35	USF Neuza Andrade	Castanhal
36	USF Moacir Nogueira Lima	Castanhal
37	USF Titanlândia	Castanhal



CONSELHO REGIONAL DE ENFERMAGEM DO PARÁ
Autarquia Federal – Lei 5.905/73
Filiado ao Conselho Internacional de Enfermagem – Genebra

38	USF João Câncio Sampaio	Castanhal
39	USF Antônia Mota de Souza	Castanhal
40	USF Jorge Netto da Costa	Castanhal
41	USF Maria de Lourdes Sena Araújo	Castanhal
42	USF Francisca Oliveira Jatene	Castanhal
43	USF Francisco Lopes da Silva	Castanhal
44	Centro de Saúde (retorno)	Ipixuna do Pará
45	Unidade Hospitalar (retorno)	Ipixuna do Pará
46	Centro de Saúde	Magalhães Barata
47	USF Bairro Novo	Magalhães Barata
48	Hospital Dr. Augusto Chaves (retorno)	Marituba
49	UBS Centro	Santa Maria do Pará
50	UBS Pedro Barros da Silva	Santa Maria do Pará
51	USF João Rabelo	Santa Maria do Pará
52	Centro de Atendimento Covid-19	Santa Maria do Pará
53	USF Antonio Pimentel	São Miguel do Guamá
54	Hospital Municipal	São Miguel do Guamá
55	Posto de Vacinação Covid-19 Igreja Assembleia de Deus	São Miguel do Guamá
56	USF Vila França	São Miguel do Guamá
57	USF Padre Alberto	São Miguel do Guamá
58	USF Perpétuo Socorro	São Miguel do Guamá