



CONSELHO REGIONAL DE ENFERMAGEM DO PARÁ  
Autarquia Federal – Lei 5.905/73  
Filiado ao Conselho Internacional de Enfermagem – Genebra

**DEPARTAMENTO DE FISCALIZAÇÃO - DFIS**

**ANEXO I DA RESOLUÇÃO COFEN Nº 598/2018**

**RELATÓRIO DE ATIVIDADES DE FISCALIZAÇÃO**

PERÍODO/ANO: 1º a 31 de Outubro de 2021.

**1. QUADRO DESCRITIVO DAS AÇÕES:**

<b>Itens de Registro e Acompanhamento</b>	<b>Dados Gerais</b>
<b>1) IDENTIFICAÇÃO</b>	
E-mail Coren	presidencia@corenpa.org.br
Endereço	Av. Duque de Caxias, 862-Marco. Belém-PA. CEP: 66.093-026
E-mail DFIS	fiscalizacao@corenpa.org.br
Telefone DFIS	91 99281-3573
Presidente	Danielle Cruz Rocha
Coord. DFIS	Ádria Cristina Araújo Brito
Carga horária das Fiscais	40h/semanal
Carga horária do Apoio Administrativo do DFIS	40h/semanal
Total de instituições fiscalizáveis no Estado	3.327
Total de instituições proporcionais ao número de fiscais planejadas para o ano de 2021	306
	<b>Número apurado no mês de referência</b>
<b>2) AMBIENTE OPERACIONAL – RECURSOS HUMANOS</b>	
Total de Enfermeiros Fiscais	09
Quantitativo total de fiscais que estão em campo	05
Número de fiscais em funções gerenciais e administrativas	02
Quantitativo total de fiscais com jornada de 40h	09
Total de Agentes Administrativos no DFIS	02
Total de Estagiários no DFIS	01
O Coordenador da Fiscalização pertence ao quadro de fiscais concursados?	Sim



CONSELHO REGIONAL DE ENFERMAGEM DO PARÁ  
Autarquia Federal – Lei 5.905/73  
Filiado ao Conselho Internacional de Enfermagem – Genebra

<b>3) AMBIENTE OPERACIONAL - INFRAESTRUTURA TECNOLÓGICA E LOGÍSTICA DISPONÍVEIS PARA O DEPARTAMENTO DE FISCALIZAÇÃO</b>	
Total de veículos oficiais disponíveis para a fiscalização	02
Total de computadores disponíveis à fiscalização	09
Total de impressoras disponíveis para a fiscalização	01
Total de telefones móveis destinados à fiscalização	01
Total de telefone fixo destinado à fiscalização	01
Total de motorista disponível para a fiscalização	01
<b>4) PROCESSO DE TRABALHO DO DEPARTAMENTO DE FISCALIZAÇÃO (QUANTITATIVO TOTAL REFERENTE AO PERÍODO)</b>	
Total de inspeções realizadas	72
Quantitativo de fiscalizações planejadas	65
Quantitativo total de fiscalizações realizadas	55
Total de Instituições Fiscalizadas	45
Vitorias realizadas para cumprir o número de instituições fiscalizadas	61
Número de instituições hospitalares fiscalizadas (pública, privada, filantrópica, etc)	10
Número de Unidades Básicas fiscalizadas (Saúde da Família, Postos de Saúde, Centro de Saúde)	31
Número de Serviço de atendimento móvel pré e/ou inter hospitalar fiscalizados	01
Número de outras instituições fiscalizadas	03
Fiscalizações iniciais planejadas	52
Fiscalizações iniciais realizadas	42
Fiscalizações de retorno planejadas	13
Fiscalizações de retorno realizadas	13
Fiscalizações para atender demandas externas que não estavam no planejamento – MP e SENPA	01
Instituições fiscalizadas na capital ou região metropolitana	21
Instituições fiscalizadas no interior	34
Instituições fiscalizáveis que foram identificadas necessidade de atividades educativas	40
Atividades educativas realizadas pela fiscalização	36
Municípios fiscalizados	10
Novos Municípios abrangidos pela fiscalização	06
Denúncias recebidas	30
Denúncias diligenciadas	29
Profissionais de enfermagem abrangidos com as fiscalizações	956



CONSELHO REGIONAL DE ENFERMAGEM DO PARÁ  
Autarquia Federal – Lei 5.905/73  
Filiado ao Conselho Internacional de Enfermagem – Genebra

Relatórios de fiscalização elaborados	12
Reuniões da coordenação com as fiscais	02
Ouvidorias respondidas pela fiscalização	11
Público atendido no DFIS para orientações (presencial e telefone)	90
E-mails respondidos pela fiscalização	288
Documentos elaborados em decorrência da análise dos Processos de Fiscalização	113
Eventos com a participação da fiscalização	01
Quantitativo de Certidão de Responsabilidade Técnica emitida	36
Quantitativo de Registro de Empresa emitido	04
<b>5) PROCESSO DE FISCALIZAÇÃO – AUTUAÇÕES E ACOMPANHAMENTOS</b>	
Processos de fiscalização autuados	34
Processos de fiscalização em tramitação no DFIS	392
Processos de fiscalização arquivados por cumprimento da notificação	17
Processos de fiscalização arquivados	21
Processos de fiscalização encaminhados para outros setores	58
Total de Termo de fiscalização inicial emitido	54
Total de Termo de Fiscalização de retorno emitido	16
Total de Processos que geraram encaminhamentos para outros órgãos	09
<b>6) PROCESSO DE FISCALIZAÇÃO - ACOMPANHAMENTO DE NOTIFICAÇÕES LAVRADAS</b>	
Processo de Enfermagem contemplando as cinco etapas preconizadas não registradas pelos enfermeiros	24
Inexistência ou ausência de enfermeiro onde são desenvolvidas as atividades de Enfermagem	07
Exercício ilegal de Enfermagem	50
Inexistência de anotação de responsabilidade técnica do serviço de Enfermagem	38
Inexistência ou inadequação de documento(s) relacionado(s) ao gerenciamento dos processos de trabalho do serviço de Enfermagem	118
Inexistência ou inadequação dos registros relativos à assistência de Enfermagem	62
Exercício irregular da Enfermagem	211
Inexistência de Comissões de Ética de Enfermagem	02



CONSELHO REGIONAL DE ENFERMAGEM DO PARÁ  
Autarquia Federal – Lei 5.905/73  
Filiado ao Conselho Internacional de Enfermagem – Genebra

Profissional de Enfermagem executando atividades divergentes das previstas nos atos administrativos/normativos baixados pelo Sistema Cofen/ Conselhos Regionais	<b>25</b> Resolução Cofen 280/03- 02 Resolução Cofen 381 e 385/11- 01 Resolução Cofen 460/14- 08 Resolução Cofen 487/15- 01 Resolução Cofen 564/17- 07 Resolução Cofen 567/18- 01 Resolução Cofen 627/20- 01 Resolução Cofen 658/21- 14
Subdimensionamento de pessoal de Enfermagem	02
<b>Observações Gerais do processo de Fiscalização:</b>  1. O Coren-PA retornou com horário normal de funcionamento, de 08h as 17h; 2. Uma fiscal do grupo de risco em atividade administrativa interna; 3. Não há fiscal lotado em subseção; 4. Fiscal Dra. Darciane Cordovil assumiu programação de forma independente (estava em treinamento admissional); 5. Foi contabilizada a atividade da fiscal Luciana Feitosa referente ao mês de setembro e mais a de outubro/2021. Esta fiscal esteve em gozo de férias no período de 11 a 30/10/2021;	

Quadro de Siglas:

<b>DFIS</b>	Departamento de Fiscalização
<b>MPE</b>	Ministério Público do Estado
<b>CAPS</b>	Centro de Atenção Psocossocial
<b>CRT</b>	Certidão de Responsabilidade Técnica
<b>RE</b>	Registro de Empresa
<b>SENPA</b>	Sindicato dos Enfermeiros do Estado Pará
<b>USF</b>	Unidade Saúde da Família



CONSELHO REGIONAL DE ENFERMAGEM DO PARÁ  
Autarquia Federal – Lei 5.905/73  
Filiado ao Conselho Internacional de Enfermagem – Genebra

## 2- GRÁFICOS DEMONSTRATIVOS:

### 2.1 – NÚMERO DE FISCALIZAÇÕES PLANEJADAS E EXECUTADAS EM OUTUBRO DE 2021

#### 1 - Planejadas x Executadas

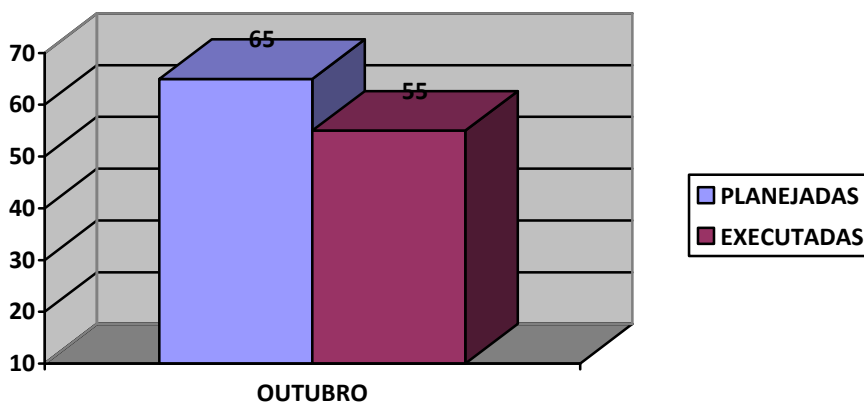

Meta alcançada	85%
Número de profissionais abrangidos com as fiscalizações	956

### 2.2 – FISCALIZAÇÃO POR TIPO DE INSTITUIÇÃO, REALIZADAS EM OUTUBRO DE 2021

#### 2 - Fiscalização por tipo de instituição

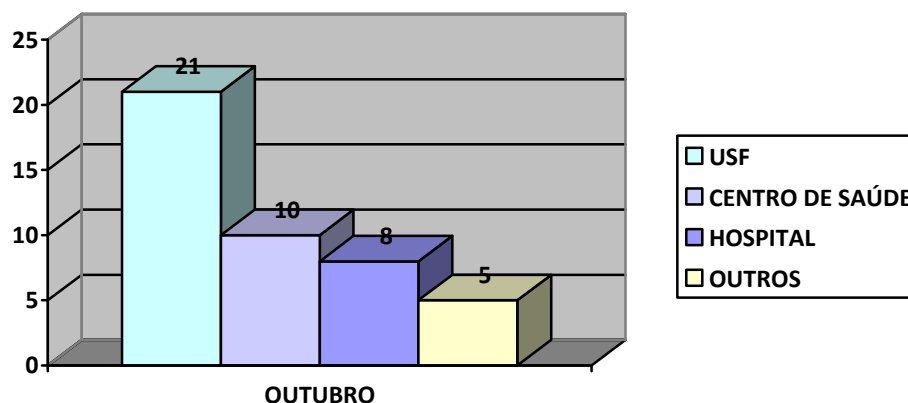

Obs: Outros serviços fiscalizados são: CAPS, Saúde Ocupacional, Hospital-Dia, Unidade Mista, Policlínica.



CONSELHO REGIONAL DE ENFERMAGEM DO PARÁ  
Autarquia Federal – Lei 5.905/73  
Filiado ao Conselho Internacional de Enfermagem – Genebra

## 2.3 – FISCALIZAÇÕES INICIAIS E DE RETORNO PLANEJADAS E EXECUTADAS EM OUTUBRO DE 2021

### 3 - Fiscalizações iniciais e de retorno planejadas e executadas

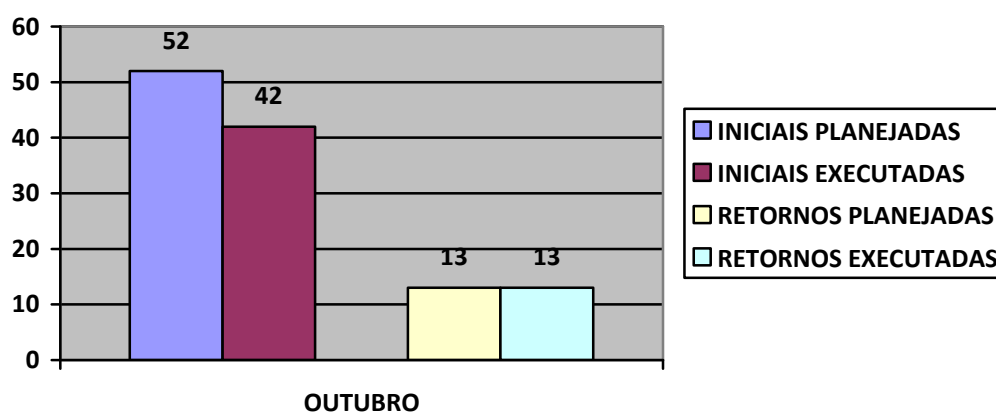

## 2.4 – DENÚNCIAS RECEBIDAS E APURADAS EM OUTUBRO DE 2021

### 4 - Denúncias recebidas e apuradas

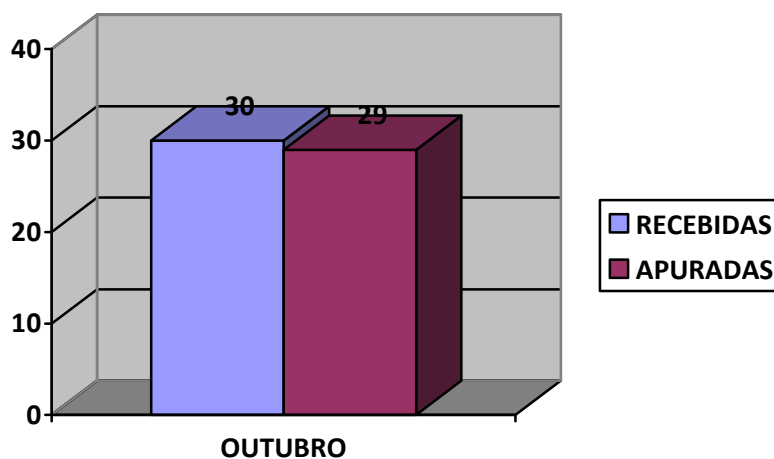



CONSELHO REGIONAL DE ENFERMAGEM DO PARÁ  
 Autarquia Federal – Lei 5.905/73  
 Filiado ao Conselho Internacional de Enfermagem – Genebra

2.5 – ATENDIMENTOS REALIZADOS PELO DEPARTAMENTO DE FISCALIZAÇÃO EM OUTUBRO DE 2021

5 - atendimentos realizados pelo DFIS

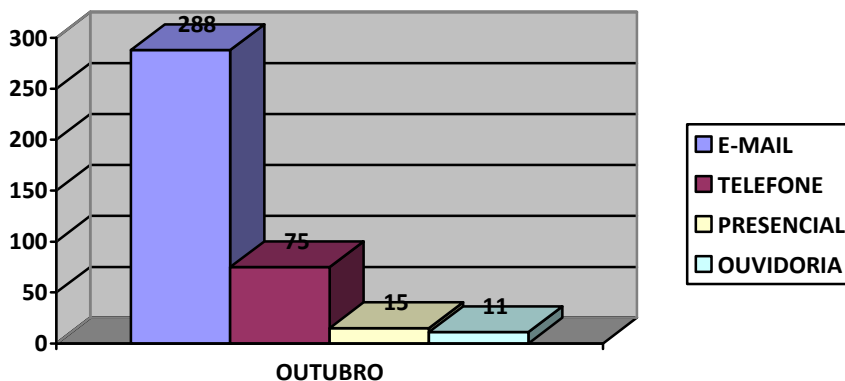

2.6 – DOCUMENTOS EMITIDOS EM DECORRÊNCIA DA FISCALIZAÇÃO NO MÊS DE OUTUBRO DE 2021

6 - Tipo de documentos emitidos

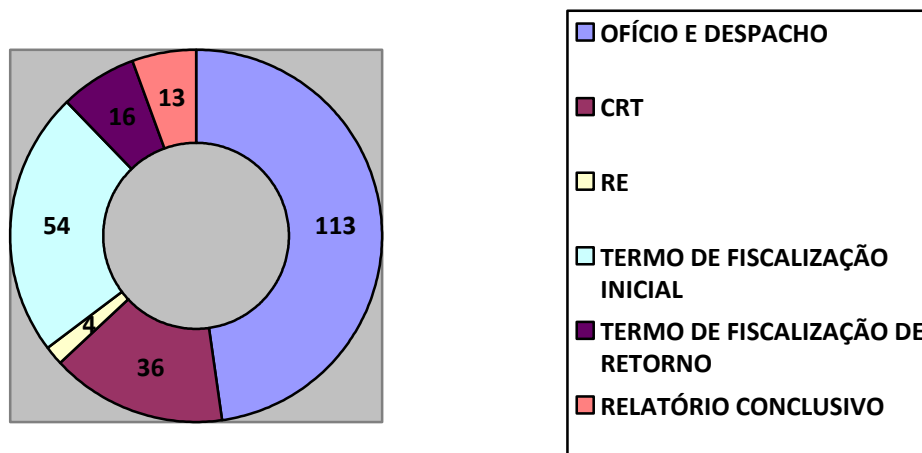

OFÍCIO E DESPACHO	113
CERTIDÃO DE RESPONSABILIDADE TÉCNICA	36
CERTIFICADO DE REGISTRO DE EMPRESA	04
TERMO DE FISCALIZAÇÃO INICIAL	54
TERMO DE FISCALIZAÇÃO DE RETORNO	16
RELATÓRIO DE FISCALIZAÇÃO CONCLUSIVO	13



CONSELHO REGIONAL DE ENFERMAGEM DO PARÁ  
Autarquia Federal – Lei 5.905/73  
Filiado ao Conselho Internacional de Enfermagem – Genebra

2.7 – ATIVIDADES EDUCATIVAS REALIZADAS EM OUTUBRO DE 2021

**7 - Atividades educativas planejadas e executadas**

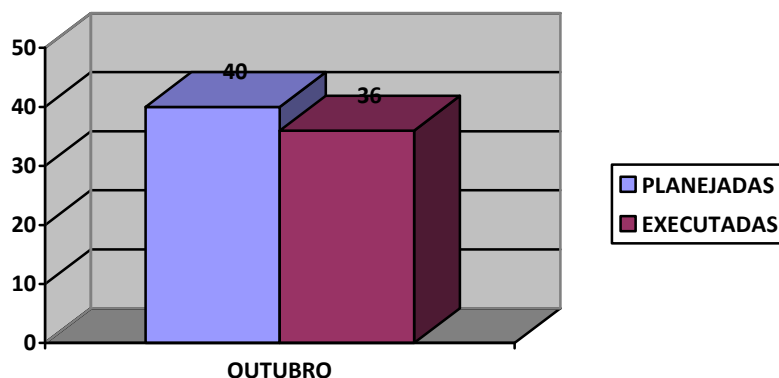

Meta mínima: 60%

Meta alcançada: 90%

2.8 – NOVOS MUNICÍPIOS ABRANGIDOS PELA FISCALIZAÇÃO EM OUTUBRO DE 2021

**8 – Municípios planejados x fiscalizados**

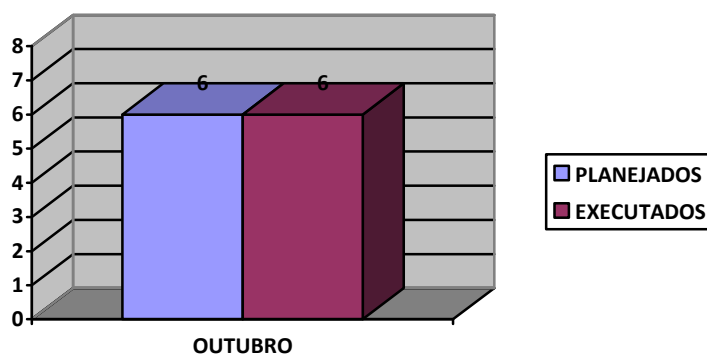

Fontes:

Relatórios mensais de atividades DFIS

Planilha de Controle/denúncias/diversos

Sistema *IncorpWare*/relatório pesquisa avançada Acervo Técnico RT/RE

Planejamento Anual de Fiscalização 2021

Belém(PA), 16 de novembro de 2021

Responsável pelo preenchimento/cargo: Ádria Cristina Araújo Brito, Coren-PA-70.406-ENF

Aprovado por: Danielle Cruz Rocha, Coren-PA-150.604-ENF

Av. Duque de Caxias, 862. Marco. Belém-PA. CEP: 66093-026

Fones: (91) 3226-0740 / 3266-3618

Site: [www.corenpa.org.br/](http://www.corenpa.org.br/) Ouvidoria: <http://ouvidoria.cofen.gov.br/coren-pa>





CONSELHO REGIONAL DE ENFERMAGEM DO PARÁ  
Autarquia Federal – Lei 5.905/73  
*Filiado ao Conselho Internacional de Enfermagem – Genebra*

## APÊNDICE I

### RELAÇÃO DE MUNICÍPIOS QUE RECEBERAM FISCALIZAÇÃO NO MÊS DE OUTUBRO DE 2021

Nº	Município	Belém e Região metropolitana	Interior
01	Ananindeua	X	
02	Abaetetuba		X
03	Belém	X	
04	Bom Jesus do Tocantins		X
05	Capitão Poço		X
06	Colares		X
07	Garrafão do Norte		X
08	Moju		X
09	Monte Alegre		X
10	Santa Bárbara do Pará	X	



CONSELHO REGIONAL DE ENFERMAGEM DO PARÁ  
Autarquia Federal – Lei 5.905/73  
Filiado ao Conselho Internacional de Enfermagem – Genebra

## APÊNDICE II

### RELAÇÃO DE INSTITUIÇÕES SERVIÇOS DE ENFERMAGEM FISCALIZADOS EM OUTUBRO DE 2021

Nº	Instituições (serviços de enfermagem)	Município
01	Centro de Saúde Francilândia	Abaetetuba
02	USF Warislândia (retorno)	Ananindeua
03	Ambulatório de saúde Ocupacional Agroindústria Sococo	Ananindeua
04	Hospital Santa Maria de Ananindeua	Ananindeua
05	SAMU (retorno)	Ananindeua
06	UBS Castanheira (retorno)	Belém
07	Hospital Metropolitano (retorno)	Belém
08	Hospital Porto Dias (retorno)	Belém
09	Hospital Guadalupe	Belém
10	UMS Águas Lindas	Belém
11	USF Barreiro I (retorno)	Belém
12	UMS Cabanagem	Belém
13	Hospital Universitário Bettina Ferro	Belém
14	UMS Maracaja/Mosqueiro	Belém
15	USF Maracajá/Mosqueiro	Belém
16	Nosso Lar Socorro Gabriel (retorno)	Belém
17	USF Aguas Lindas I (retorno)	Belém
18	Centro Médico Silva e Lima	Belém
19	AMAI (retorno)	Belém
20	Unidade Mista	Colares
21	Hospital e Maternidade Popular (retorno)	Bom Jesus do Tocantins
22	USF V do Indua	Capitão Poço
23	Hospital e Maternidade do Povo	Capitão Poço
24	USF Flor de Nim	Capitão Poço
25	USF Santa Luzia	Capitão Poço
26	USF B Coutilândia	Capitão Poço
27	Clínica Cirúrgica e Ginecológica do Pará	Capitão Poço
28	Centro de Saúde	Capitão Poço
29	USF Vila do Piri	Capitão Poço
30	SAMU USB 323	Capitão Poço
31	USF Bairro Gasolina	Capitão Poço
32	Hospital Municipal	Garrafão do Norte
33	USF Pedrinhas	Garrafão do Norte
34	UBS Bela Vista	Garrafão do Norte
35	Centro de Saúde	Garrafão do Norte
36	ESF Paraense	Garrafão do Norte
37	Centro de Referência da Mulher (retorno)	Moju
38	CAPS Jose Evangelista de Souza (retorno)	Moju



CONSELHO REGIONAL DE ENFERMAGEM DO PARÁ  
Autarquia Federal – Lei 5.905/73  
*Filiado ao Conselho Internacional de Enfermagem – Genebra*

39	USF Vila Nova Vida Sococo (retorno)	Moju
40	Hospital e Maternidade Divino Espírito Santo	Moju
41	USF Paraíso	Moju
42	USF Pedreira	Moju
43	Posto de Saúde Pariçó	Monte Alegre
44	USF do Planalto	Monte Alegre
45	USF da CANP	Monte Alegre
46	USF Terra Amarela	Monte Alegre
47	Hospital Municipal	Monte Alegre
48	USF do Curaxi	Monte Alegre
49	Maternidade Elmaza Sadeck	Monte Alegre
50	Posto de Saúde do Airi	Monte Alegre
51	Posto de Saúde do Surubeju	Monte Alegre
52	Centro de Saúde da Mulata	Monte Alegre
53	USF Genipaúba (retorno)	Santa Bárbara do Pará
54	Centro Especial de Saúde (retorno)	Santa Bárbara do Pará
55	UPA Daico	Belém