



CONSELHO REGIONAL DE ENFERMAGEM DO PARÁ  
Autarquia Federal – Lei 5.905/73  
Filiado ao Conselho Internacional de Enfermagem – Genebra

**DEPARTAMENTO DE FISCALIZAÇÃO - DFIS**

**ANEXO I DA RESOLUÇÃO COFEN Nº 598/2018**

**RELATÓRIO DE ATIVIDADES DE FISCALIZAÇÃO**

PERÍODO/ANO: 1º a 31 de Março de 2022.

<b>Itens de Registro e Acompanhamento</b>	<b>Dados Gerais</b>
<b>1) IDENTIFICAÇÃO</b>	
E-mail Coren	presidencia@corenpa.org.br
Endereço	Av. Duque de Caxias, 862-Marco. Belém-PA. CEP: 66.093-026
E-mail DFIS	fiscalizacao@corenpa.org.br
Presidente	Danielle Cruz Rocha
Coord. DFIS	Ádria Cristina Araújo Brito
Carga horária das Fiscais	40h/semanal
Carga horária do Apoio Administrativo do DFIS	40h/semanal
Total de instituições fiscalizáveis no Estado	3.552
Total de instituições proporcionais ao número de fiscais planejadas para o ano de 2022	374
Número de Profissionais inscritos (1º/04/2022)	<b>90.761</b>

<b>2) AMBIENTE OPERACIONAL – RECURSOS HUMANOS</b>	
Total de Enfermeiros Fiscais	09
Quantitativo total de fiscais que estão em campo	05
Número de fiscais em funções gerenciais e administrativas	03
Número de fiscais afastados	01
Quantitativo total de fiscais com jornada de 40h	09
Total de Agentes Administrativos no DFIS	02
Total de Estagiários no DFIS	01
O Coordenador da Fiscalização pertence ao quadro de fiscais concursados?	Sim



CONSELHO REGIONAL DE ENFERMAGEM DO PARÁ  
Autarquia Federal – Lei 5.905/73  
Filiado ao Conselho Internacional de Enfermagem – Genebra

<b>3) AMBIENTE OPERACIONAL - INFRAESTRUTURA TECNOLÓGICA E LOGÍSTICA DISPONÍVEIS PARA O DEPARTAMENTO DE FISCALIZAÇÃO</b>	
Total de veículos oficiais disponíveis para a fiscalização	02
Total de computadores disponíveis à fiscalização	09
Total de impressoras disponíveis para a fiscalização	01
Total de telefones móveis destinados à fiscalização	01
Total de telefone fixo destinado à fiscalização	01
Total de motorista disponível para a fiscalização	01

<b>NÚMERO APURADO NO MÊS DE REFERÊNCIA</b>	
<b>4) PROCESSO DE TRABALHO DO DEPARTAMENTO DE FISCALIZAÇÃO (QUANTITATIVO TOTAL REFERENTE AO PERÍODO)</b>	
Quantitativo de Inspeções planejadas	50
Total de Inspeções realizadas	49
Total de SE de Instituições Fiscalizadas (primeira vez fiscalizada no ano)	46
Vistórias realizadas para cumprir o número de instituições fiscalizadas	48
Número de instituições hospitalares fiscalizadas (pública, privada, filantrópica, etc)	10
Número de SE de Unidades Básicas de Saúde fiscalizadas (Saúde da Família, Postos de Saúde, Centro de Saúde)	19
Número de Unidade de Atendimento Móvel de Urgência fiscalizada	00
Número Unidade de Pronto Atendimento – UPA fiscalizada	01
Número de outras instituições fiscalizadas	16
Fiscalizações iniciais planejadas	14
Fiscalizações iniciais realizadas	13
Fiscalizações de retorno planejadas	36
Fiscalizações de retorno realizadas	36
Fiscalizações para atender demandas externas que não estavam no planejamento	00
Instituições fiscalizadas na capital ou região metropolitana	19
Instituições fiscalizadas no interior	27
Instituições fiscalizáveis que foram identificadas necessidade de atividades educativas	10
Atividades educativas realizadas pela fiscalização	10
Total de Municípios fiscalizados	11
Novos Municípios abrangidos pela fiscalização	08
Denúncias protocoladas	03
Denúncias diligenciadas imediatamente	03



CONSELHO REGIONAL DE ENFERMAGEM DO PARÁ  
Autarquia Federal – Lei 5.905/73  
Filiado ao Conselho Internacional de Enfermagem – Genebra

Denúncias remanescentes diligenciadas	05
Profissionais de enfermagem abrangidos com as fiscalizações	1005
Relatórios de fiscalização elaborados	15
Número de Reuniões realizadas por fiscal	00
Reuniões da coordenação com os fiscais	01
Ouvidorias respondidas pela fiscalização	09
Público atendido no DFIS para orientações (presencial e telefone)	244
E-mails respondidos pela fiscalização	496
Documentos elaborados em decorrência da análise dos Processos de Fiscalização	50
Número de Treinamentos/capacitações para enfermeiras fiscais	01
Quantitativo de Certidão de Responsabilidade Técnica emitida	36
Quantidade de Certificado de Registro de Empresa emitido	01
Quantidade de ocorrências de impedimento ou obstáculos para inspeção às dependências da instituição	01
Processos Finalizados pelo DFIS	33

#### 5) PROCESSO DE FISCALIZAÇÃO – AUTUAÇÕES E ACOMPANHAMENTOS

Processos de fiscalização autuados	59
Processos de fiscalização em tramitação no DFIS	390
<b>Processos de fiscalização arquivados</b>	<b>11</b>
-Processos de fiscalização arquivados por cumprimento da notificação	05
-Processos de fiscalização arquivados com Notificação não atendida (prescrito)	03
-Processos de fiscalização arquivados sem Notificação	01
-Processos de fiscalização arquivados por perda de objeto	02
Processos de fiscalização encaminhados para outros setores	28
Total de Termo de fiscalização inicial emitido	14
Total de Termo de Fiscalização de retorno emitido	36
Total de denúncia ética oriunda das ações de fiscalização	11
Total de Processos que geraram encaminhamentos para outros órgãos	03
Total de Notificações lavradas	14

#### 6) PROCESSO DE FISCALIZAÇÃO - ACOMPANHAMENTO DE NOTIFICAÇÕES LAVRADAS

Processo de Enfermagem contemplando as cinco etapas preconizadas não registradas pelos enfermeiros	01
Inexistência ou ausência de enfermeiro onde são desenvolvidas as atividades de Enfermagem	00
Exercício ilegal de Enfermagem	03



CONSELHO REGIONAL DE ENFERMAGEM DO PARÁ  
Autarquia Federal – Lei 5.905/73  
Filiado ao Conselho Internacional de Enfermagem – Genebra

Inexistência de anotação de responsabilidade técnica do serviço de Enfermagem	05
Inexistência ou inadequação de documento(s) relacionado(s) ao gerenciamento dos processos de trabalho do serviço de Enfermagem	10
Inexistência ou inadequação dos registros relativos à assistência de Enfermagem	03
Inexistência de Comissões de Ética de Enfermagem	01
Exercício irregular da Enfermagem	00
Profissional de Enfermagem executando atividades divergentes das previstas nos atos administrativos/ normativos baixados pelo Sistema Cofen/ Conselhos Regionais: Resolução Cofen 564/17=3 Resolução Cofen 658/21=1 Resolução Cofen 280/03=1	04
Subdimensionamento de pessoal de Enfermagem	02

**7) Observações Gerais do processo de Fiscalização:**

1. Feriado: 1º/03 e Facultado 02/03 até as 12h;
2. Fiscal Dra. Monica Genú em atividade pela FNFIS/Cofen 20 a 26/02/2022 e 01 dia de gozo de folga, entretanto, não houve prejuízo para meta de inspeção;
3. Fiscal Dra. Gisele Lobo em atividade administrativa interna por compor grupo de risco para Covid-19 (01 dia de licença médica-atestado);
4. Fiscal Dra. Marcandra Almeida e a coord. DFIS estiveram em visita técnica no Coren-PB, como parte do Plano de Ação para conhecer o funcionamento do Módulo de Fiscalização o sistema *IncorWare*;
5. Fiscal Dra. Marcandra Almeida esteve designada para elaboração do Relatório de Gestão do DFIS;
6. SENAFIS (cidade de Ipojuca-PE), participação presencial e *on line* pelas fiscais;
7. Não há fiscal lotada em subseção.

Quadro de Siglas:

<b>DFIS</b>	Departamento de Fiscalização
<b>UPA</b>	Unidade de Pronto Atendimento
<b>CRT</b>	Certidão de Responsabilidade Técnica
<b>CAPS</b>	Centro de Atenção Psicossocial
<b>SAMU</b>	Serviço de Atendimento Médico de Urgência
<b>SE</b>	Serviço de Enfermagem
<b>ILPI</b>	Instituto de Longa Permanência



CONSELHO REGIONAL DE ENFERMAGEM DO PARÁ  
Autarquia Federal – Lei 5.905/73  
Filiado ao Conselho Internacional de Enfermagem – Genebra

## 8- GRÁFICOS DEMONSTRATIVOS:

### 8.1 – NÚMERO DE FISCALIZAÇÕES PLANEJADAS E EXECUTADAS EM MARÇO DE 2022

**1 - Planejadas x Executadas**

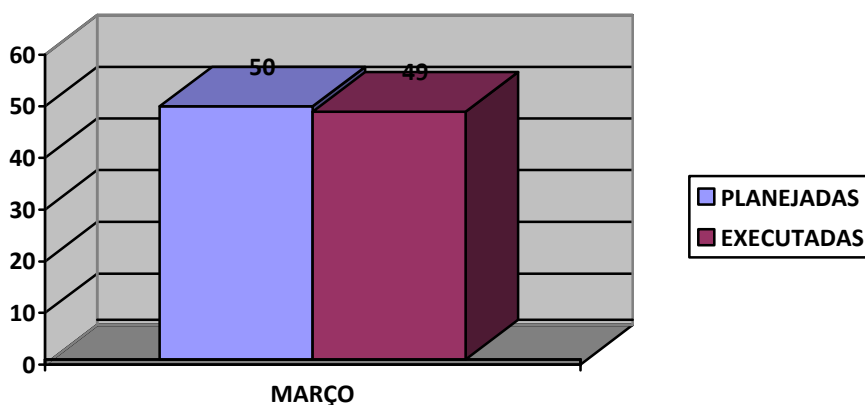

Meta não alcançada	98%
Número de profissionais abrangidos com as fiscalizações	1005

### 8.2 – FISCALIZAÇÕES POR TIPO DE INSTITUIÇÃO, REALIZADAS EM MARÇO DE 2022

**2 - Fiscalização por tipo de instituição**

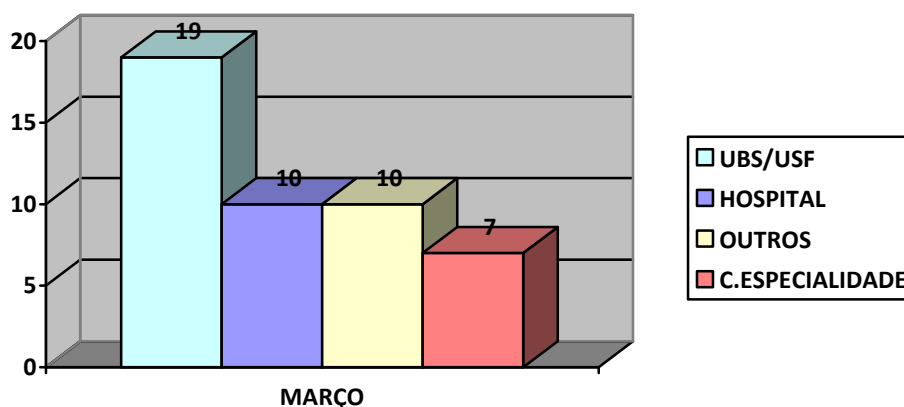



CONSELHO REGIONAL DE ENFERMAGEM DO PARÁ  
Autarquia Federal – Lei 5.905/73  
Filiado ao Conselho Internacional de Enfermagem – Genebra

### 8.3 – FISCALIZAÇÕES INICIAIS E DE RETORNO PLANEJADAS E EXECUTADAS EM MARÇO DE 2022

#### 3 - Fiscalizações iniciais e de retorno planejadas e executadas

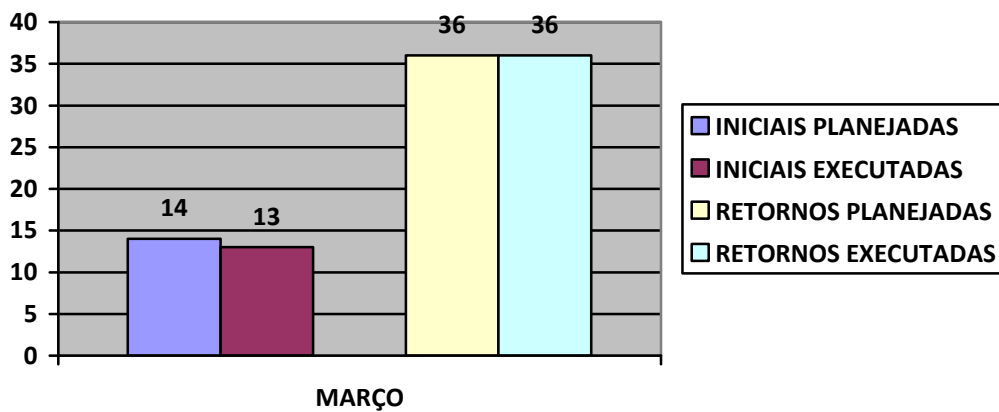

### 8.4 – DENÚNCIAS RECEBIDAS E APURADAS EM MARÇO DE 2022

#### 4 - Denúncias protocoladas e apuradas

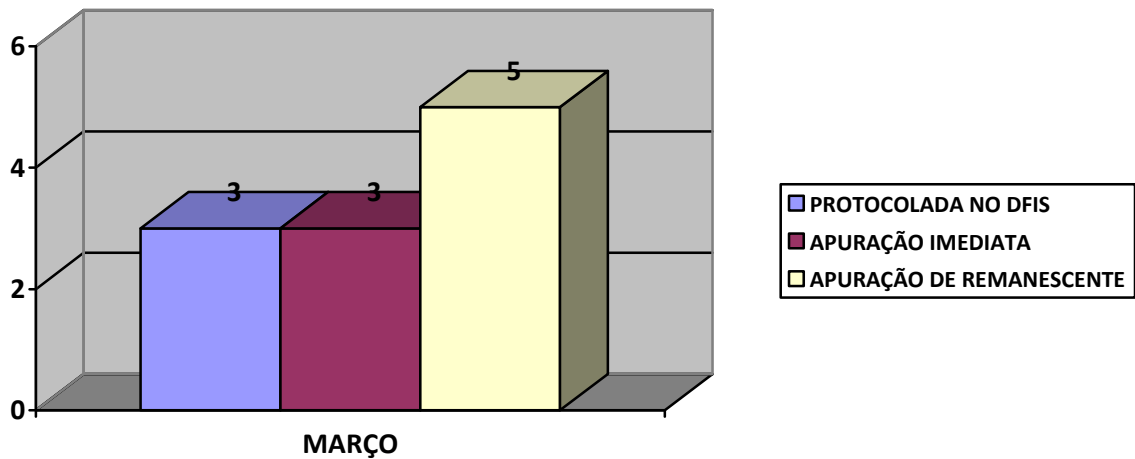



CONSELHO REGIONAL DE ENFERMAGEM DO PARÁ  
 Autarquia Federal – Lei 5.905/73  
 Filiado ao Conselho Internacional de Enfermagem – Genebra

8.5 – ATENDIMENTOS REALIZADOS PELO DEPARTAMENTO DE FISCALIZAÇÃO EM MARÇO DE 2022

5 - atendimentos realizados pelo DFIS

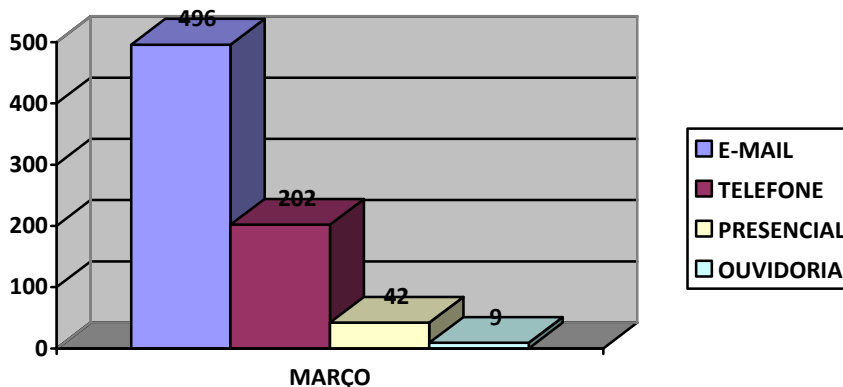

8.6 – DOCUMENTOS EMITIDOS EM DECORRÊNCIA DA FISCALIZAÇÃO NO MÊS DE MARÇO DE 2022

6 - Tipo de documentos emitidos

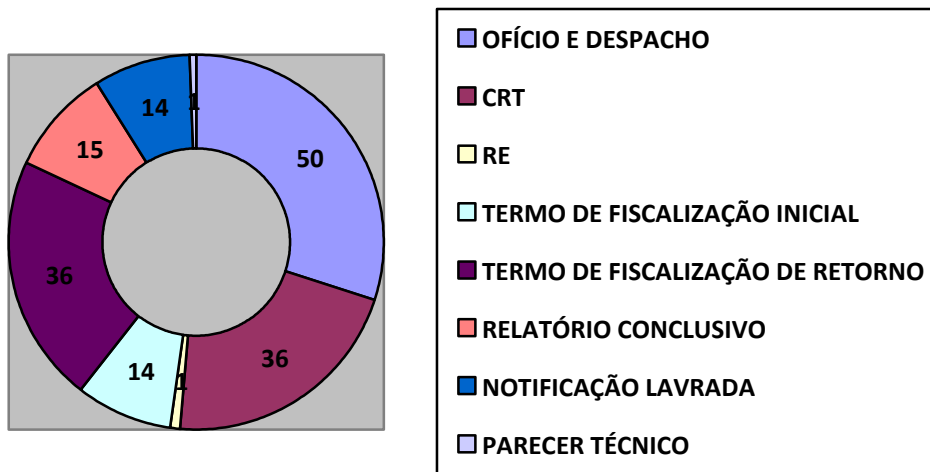

ORDEM	ESPECIFICAÇÃO	QUANTIDADE
01	OFÍCIO E DESPACHO	50
02	CERTIDÃO DE RESPONSABILIDADE TÉCNICA - CRT	36
03	CERTIFIADO DE REGISTRO DE EMPRESA	01
04	TERMO DE FISCALIZAÇÃO INICIAL	14
05	TERMO DE FISCALIZAÇÃO DE RETORNO	36
06	RELATÓRIO DE FISCALIZAÇÃO CONCLUSIVO	15
07	NOTIFICAÇÃO LAVRADA	14
08	PARECER TÉCNICO EMITIDO	01



CONSELHO REGIONAL DE ENFERMAGEM DO PARÁ  
Autarquia Federal – Lei 5.905/73  
Filiado ao Conselho Internacional de Enfermagem – Genebra

## 8.7 – ATIVIDADES EDUCATIVAS REALIZADAS EM MARÇO DE 2022

### 7 - Atividades educativas planejadas e executadas

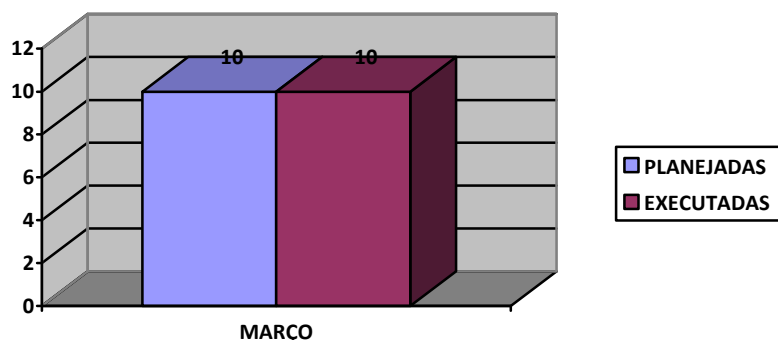

Meta mínima: 60%

Meta alcançada: 100%

## 8.8 – MUNICÍPIOS NOVOS ABRANGIDOS PELA FISCALIZAÇÃO EM MARÇO DE 2022

### 8 – Municípios planejados x fiscalizados

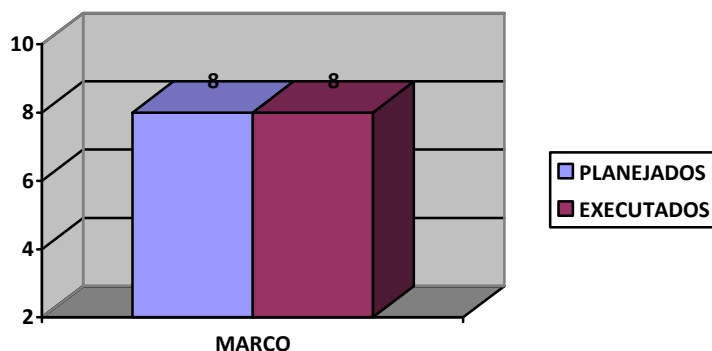

Fontes:

Relatórios mensais de atividades DFIS

Planilha de Controle/denúncias/diversos

Sistema *IncorpWare*/relatório pesquisa avançada Acervo Técnico RT/RE

Planejamento Anual de Fiscalização 2022

Belém(PA), 19 de abril de 2022

Responsável pelo preenchimento/cargo: Ádria Cristina Araújo Brito, Coren-PA-70.406-ENF

Aprovado por: Danielle Cruz Rocha, Coren-PA-150.604-ENF

Av. Duque de Caxias, 862. Marco. Belém-PA. CEP: 66093-026

Fones: (91) 3226-0740 / 3266-3618

Site: [www.corenpa.org.br/](http://www.corenpa.org.br/) Ouvidoria: <http://ouvidoria.cofen.gov.br/coren-pa>





CONSELHO REGIONAL DE ENFERMAGEM DO PARÁ  
Autarquia Federal – Lei 5.905/73  
*Filiado ao Conselho Internacional de Enfermagem – Genebra*

### APÊNDICE I

#### RELAÇÃO DE MUNICÍPIOS QUE RECEBERAM FISCALIZAÇÃO NO MÊS DE ABRIL DE 2022

Nº	Município	Belém e Região metropolitana	Interior
01	Ananindeua	X	
02	Barcarena		X
03	Belém	X	
04	Capitão Poço		X
05	Colares		X
06	Primavera		X
07	Redenção		X
08	Santa Isabel		X
09	Santa Maria das Barreiras		X
10	São Miguel do Guamá		X
11	Vigia		X



CONSELHO REGIONAL DE ENFERMAGEM DO PARÁ  
Autarquia Federal – Lei 5.905/73  
Filiado ao Conselho Internacional de Enfermagem – Genebra

## APÊNDICE II

### RELAÇÃO DE INSTITUIÇÕES

#### SERVIÇOS DE ENFERMAGEM FISCALIZADOS EM ABRIL DE 2022 (1ª vez no ano)

Nº	Instituições (serviços de enfermagem)	Município
01	CEHMO	Ananindeua
02	UBS Levilândia	Ananindeua
03	Secretaria de Saúde de Ananindeua	Ananindeua
04	UPA Mariguela	Ananindeua
05	Posto de Vacinação Catedral da Fé	Ananindeua
06	Unidade de Urgência Paar	Ananindeua
07	UBS São José	Barcarena
08	Imerys Rio Capim Caulim	Barcarena
09	UBS Jose dos santos Dias	Barcarena
10	Hospital Wandick Gutierrez	Barcarena
11	CTA SAE	Barcarena
12	UBS Itupanema	Barcarena
13	Hospital e Maternidade Dr Afonso Rodrigues	Barcarena
14	Esamaz Tec	Belém
15	Uronefro	Belém
16	Centro de Hemodiálise Monteiro Leite	Belém
17	Gold Nefro	Belém
18	CIIR	Belém
19	CAPS AD	Belém
20	UFRA	Belém
21	CLIMEP	Belém
22	Hospital Rio Mar	Belém
23	Fundação Santa Casa Hemodiálise Pediátrica	Belém
24	Centro Médico Souza e Lima	Belém
25	Med Clin	Belém
26	USF Vila Sta Luzia	Capitão Poço
27	Hospital e Maternidade Capitão Poço	Capitão Poço
28	USF Vila Induá	Capitão Poço
29	USF Flor de Nim	Capitão Poço
30	USF Coutilândia	Capitão Poço
31	USF Gasolina	Capitão Poço
32	USF Piri	Capitão Poço
33	Clínica Cirúrgica e Ginecológica	Capitão Poço
34	Centro de Saúde	Capitão Poço
35	SAMU	Capitão Poço

Av. Duque de Caxias, 862. Marco. Belém-PA. CEP: 66093-026

Fones: (91) 3226-0740 / 3266-3618

Site: [www.coren-pa.org.br](http://www.coren-pa.org.br) / Ouvidoria: <http://ouvidoria.cofen.gov.br/coren-pa>



CONSELHO REGIONAL DE ENFERMAGEM DO PARÁ  
Autarquia Federal – Lei 5.905/73  
*Filiado ao Conselho Internacional de Enfermagem – Genebra*

36	Unidade Mista de Colares	Colares
37	Centro de Saúde Especial	Primavera
38	ESF Aderp	Primavera
39	ESF Jaburu	Primavera
40	ESF Leitelândia	Primavera
41	ESF Basílio	Primavera
42	Hospital Regional Público do Araguaia	Redenção
43	Hemopa	Redenção
44	UBS Complexo Penitenciário Santa Isabel	Santa Isabel
45	Unidade de Urgência e Emergência	Santa Maria das Barreiras
46	CAPS	Vigia