



CONSELHO REGIONAL DE ENFERMAGEM DO PARÁ  
Autarquia Federal – Lei 5.905/73  
Filiado ao Conselho Internacional de Enfermagem – Genebra

**DEPARTAMENTO DE FISCALIZAÇÃO - DFIS**

**ANEXO I DA RESOLUÇÃO COFEN Nº 598/2018**

**RELATÓRIO DE ATIVIDADES DE FISCALIZAÇÃO**

PERÍODO/ANO: 1º a 30 de Abril de 2022.

<b>Itens de Registro e Acompanhamento</b>	<b>Dados Gerais</b>
<b>1) IDENTIFICAÇÃO</b>	
E-mail Coren	presidencia@corenpa.org.br
Endereço	Av. Duque de Caxias, 862-Marco. Belém-PA. CEP: 66.093-026
E-mail DFIS	fiscalizacao@corenpa.org.br
Presidente	Danielle Cruz Rocha
Coord. DFIS	Ádria Cristina Araújo Brito
Carga horária das Fiscais	40h/semanal
Carga horária do Apoio Administrativo do DFIS	40h/semanal
Total de instituições fiscalizáveis no Estado	3.552
Total de instituições proporcionais ao número de fiscais planejadas para o ano de 2022	374
Número de Profissionais inscritos (02/05/2022)	<b>91.295</b>

<b>2) AMBIENTE OPERACIONAL – RECURSOS HUMANOS</b>	
Total de Enfermeiros Fiscais	09
Quantitativo total de fiscais que estão em campo	06
Número de fiscais em funções gerenciais e administrativas	02
Número de fiscais afastados	01
Quantitativo total de fiscais com jornada de 40h	09
Total de Agentes Administrativos no DFIS	02
Total de Estagiários no DFIS	01
O Coordenador da Fiscalização pertence ao quadro de fiscais concursados?	Sim



CONSELHO REGIONAL DE ENFERMAGEM DO PARÁ  
Autarquia Federal – Lei 5.905/73  
Filiado ao Conselho Internacional de Enfermagem – Genebra

**3) AMBIENTE OPERACIONAL - INFRAESTRUTURA TECNOLÓGICA E LOGÍSTICA DISPONÍVEIS PARA O DEPARTAMENTO DE FISCALIZAÇÃO**

Total de veículos oficiais disponíveis para a fiscalização	02
Total de computadores disponíveis à fiscalização	09
Total de impressoras disponíveis para a fiscalização	01
Total de telefones móveis destinados à fiscalização	01
Total de telefone fixo destinado à fiscalização	01
Total de motorista disponível para a fiscalização	01

**NÚMERO APURADO NO MÊS DE REFERÊNCIA**

**4) PROCESSO DE TRABALHO DO DEPARTAMENTO DE FISCALIZAÇÃO (QUANTITATIVO TOTAL REFERENTE AO PERÍODO)**

Quantitativo de Inspeções planejadas	80
Total de Inspeções realizadas	75
Total de SE de Instituições Fiscalizadas (primeira vez fiscalizada no ano)	66
Vistorias realizadas para cumprir o número de instituições fiscalizadas	81
Número de instituições hospitalares fiscalizadas (pública, privada, filantrópica, etc)	09
Número de SE de Unidades Básicas de Saúde fiscalizadas (Saúde da Família, Postos de Saúde, Centro de Saúde)	37
Número de Unidade de Atendimento Móvel de Urgência fiscalizada	01
Número Unidade de Pronto Atendimento – UPA fiscalizada	00
Número de outras instituições fiscalizadas	19
Fiscalizações iniciais planejadas	55
Fiscalizações iniciais realizadas	51
Fiscalizações de retorno planejadas	25
Fiscalizações de retorno realizadas	24
Fiscalizações para atender demandas externas que não estavam no planejamento	03
Instituições fiscalizadas na capital ou região metropolitana	10
Instituições fiscalizadas no interior	56
Instituições fiscalizáveis que foram identificadas necessidade de atividades educativas	35
Atividades educativas realizadas pela fiscalização	34
Total de Municípios fiscalizados	09
Novos Municípios abrangidos pela fiscalização	06
Denúncias protocoladas	03
Denúncias diligenciadas imediatamente	00



CONSELHO REGIONAL DE ENFERMAGEM DO PARÁ  
Autarquia Federal – Lei 5.905/73  
Filiado ao Conselho Internacional de Enfermagem – Genebra

Denúncias remanescentes diligenciadas	03
Profissionais de enfermagem abrangidos com as fiscalizações	1206
Relatórios de fiscalização elaborados	19
Número de Reuniões realizadas por fiscal	01
Reuniões da coordenação com os fiscais	01
Ouvidorias respondidas pela fiscalização	18
Público atendido no DFIS para orientações (presencial e telefone)	294
E-mails respondidos pela fiscalização	634
Documentos elaborados em decorrência da análise dos Processos de Fiscalização	50
Número de Treinamentos/capacitações para enfermeiras fiscais	01
Quantitativo de Certidão de Responsabilidade Técnica emitida	35
Quantidade de Certificado de Registro de Empresa emitido	01
Quantidade de ocorrências de impedimento ou obstáculos para inspeção às dependências da instituição	01
Processos Finalizados pelo DFIS	26

#### 5) PROCESSO DE FISCALIZAÇÃO – AUTUAÇÕES E ACOMPANHAMENTOS

Processos de fiscalização autuados	12
Processos de fiscalização em tramitação no DFIS	377
<b>Processos de fiscalização arquivados</b>	<b>12</b>
-Processos de fiscalização arquivados por cumprimento da notificação	04
-Processos de fiscalização arquivados com Notificação não atendida (prescrito)	00
-Processos de fiscalização arquivados sem Notificação	05
-Processos de fiscalização arquivados por perda de objeto	03
Processos de fiscalização encaminhados para outros setores	25
Total de Termo de fiscalização inicial emitido	51
Total de Termo de Fiscalização de retorno emitido	23
Total de denúncia ética oriunda das ações de fiscalização	06
Total de Processos que geraram encaminhamentos para outros órgãos	04
Total de Notificações lavradas	51

#### 6) PROCESSO DE FISCALIZAÇÃO - ACOMPANHAMENTO DE NOTIFICAÇÕES LAVRADAS

Processo de Enfermagem contemplando as cinco etapas preconizadas não registradas pelos enfermeiros	32
Inexistência ou ausência de enfermeiro onde são desenvolvidas as atividades de Enfermagem	04
Exercício ilegal de Enfermagem	10



CONSELHO REGIONAL DE ENFERMAGEM DO PARÁ  
Autarquia Federal – Lei 5.905/73  
Filiado ao Conselho Internacional de Enfermagem – Genebra

Inexistência de anotação de responsabilidade técnica do serviço de Enfermagem	32
Inexistência ou inadequação de documento(s) relacionado(s) ao gerenciamento dos processos de trabalho do serviço de Enfermagem	151
Inexistência ou inadequação dos registros relativos à assistência de Enfermagem	52
Inexistência de Comissões de Ética de Enfermagem	02
Exercício irregular da Enfermagem	04
Profissional de Enfermagem executando atividades divergentes das previstas nos atos administrativos/ normativos baixados pelo Sistema Cofen/ Conselhos Regionais: Resolução Cofen 381/11=2 Resolução Cofen 450/13=1 Resolução Cofen 487/15=1 Resolução Cofen 658/21=3 Resolução Cofen 278/03=1	08
Subdimensionamento de pessoal de Enfermagem	02

**7) Observações Gerais do processo de Fiscalização:**

1. Feriados: 15 a 21/04. Facultado: 22/04;
2. Fiscal Dra. Gisele Lobo em atividade administrativa interna por compor grupo de risco para Covid-19 (01 dia de licença médica-atestado);
3. Fiscal Dra. Marcandra Almeida em cumprimento do Plano de Trabalho da implementação do Módulo de Fiscalização o sistema *IncorWare*;
4. Não há fiscal lotada em subseção.

Quadro de Siglas:

<b>DFIS</b>	Departamento de Fiscalização
<b>UPA</b>	Unidade de Pronto Atendimento
<b>CRT</b>	Certidão de Responsabilidade Técnica
<b>CAPS</b>	Centro de Atenção Psicossocial
<b>SAMU</b>	Serviço de Atendimento Médico de Urgência
<b>SE</b>	Serviço de Enfermagem
<b>ILPI</b>	Instituto de Longa Permanência



CONSELHO REGIONAL DE ENFERMAGEM DO PARÁ  
Autarquia Federal – Lei 5.905/73  
Filiado ao Conselho Internacional de Enfermagem – Genebra

## 8- GRÁFICOS DEMONSTRATIVOS:

### 8.1 – FISCALIZAÇÕES PLANEJADAS E EXECUTADAS EM ABRIL DE 2022

#### 1 - Planejadas x Executadas

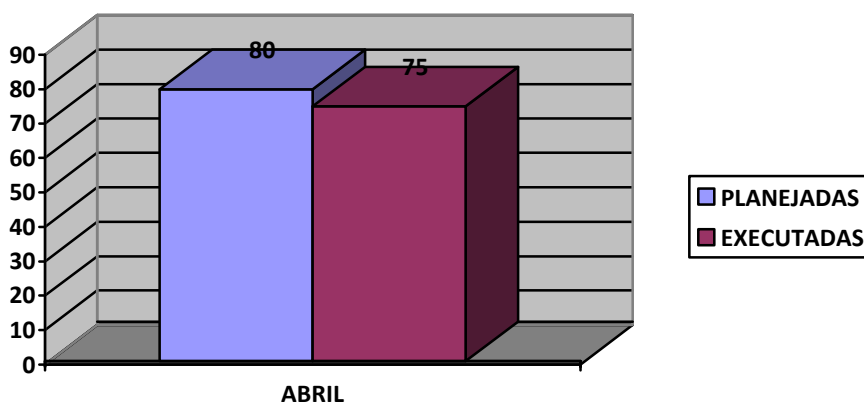

Meta não alcançada	94%
Número de profissionais abrangidos com as fiscalizações	1206

### 8.2 – FISCALIZAÇÕES POR TIPO DE INSTITUIÇÃO, REALIZADAS EM ABRIL DE 2022

#### 2 - Fiscalização por tipo de instituição

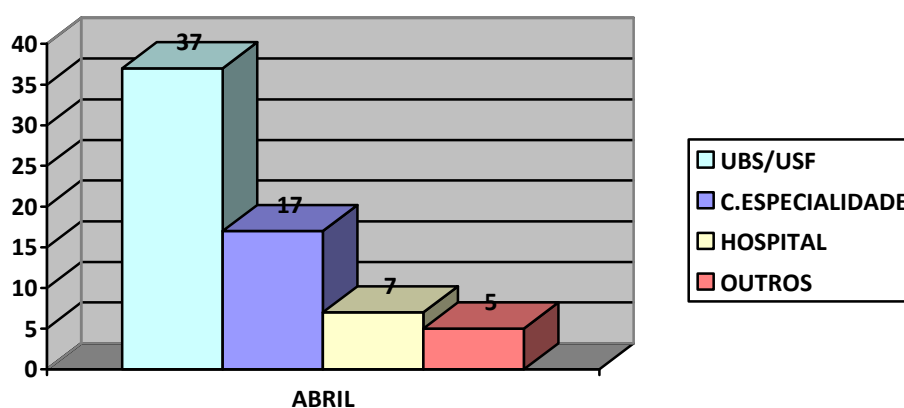



CONSELHO REGIONAL DE ENFERMAGEM DO PARÁ  
Autarquia Federal – Lei 5.905/73  
Filiado ao Conselho Internacional de Enfermagem – Genebra

### 8.3 – FISCALIZAÇÕES INICIAIS E DE RETORNO PLANEJADAS E EXECUTADAS EM ABRIL DE 2022

#### 3 - Fiscalizações iniciais e de retorno planejadas e executadas

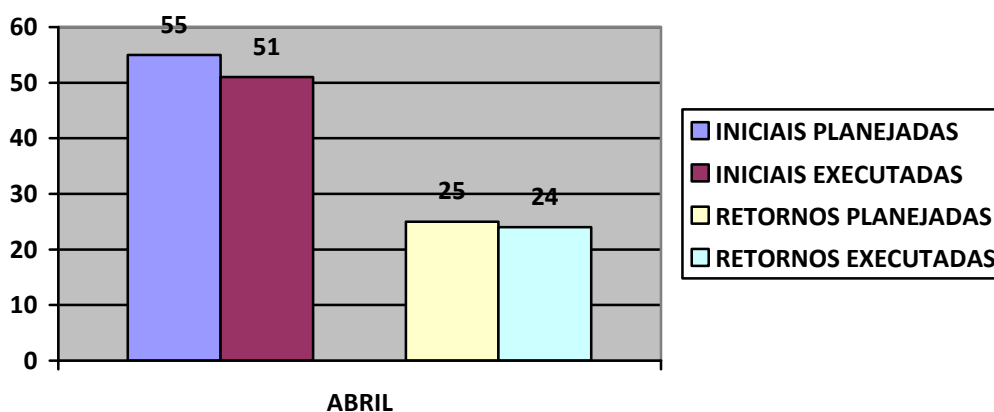

### 8.4 – DENÚNCIAS RECEBIDAS E APURADAS EM ABRIL DE 2022

#### 4 - Denúncias protocoladas e apuradas

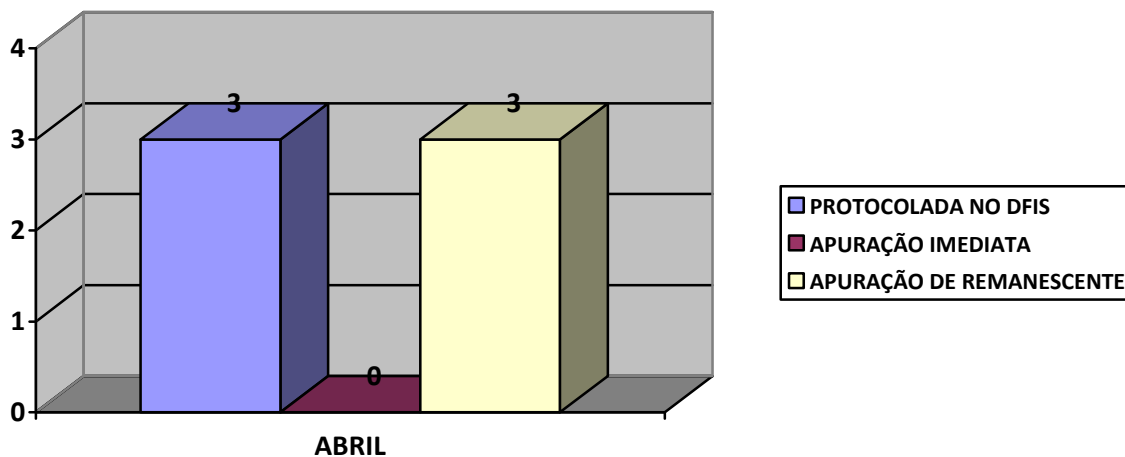

Obs: As três denúncias referentes ao mês de março foram diligenciadas em abril, entretanto, não contabilizadas para efeito de meta. As denúncias protocoladas para o período são em municípios distantes e que requeriam maior tempo para programação.



CONSELHO REGIONAL DE ENFERMAGEM DO PARÁ  
 Autarquia Federal – Lei 5.905/73  
 Filiado ao Conselho Internacional de Enfermagem – Genebra

8.5 – ATENDIMENTOS REALIZADOS PELO DEPARTAMENTO DE FISCALIZAÇÃO EM ABRIL DE 2022

5 - atendimentos realizados pelo DFIS

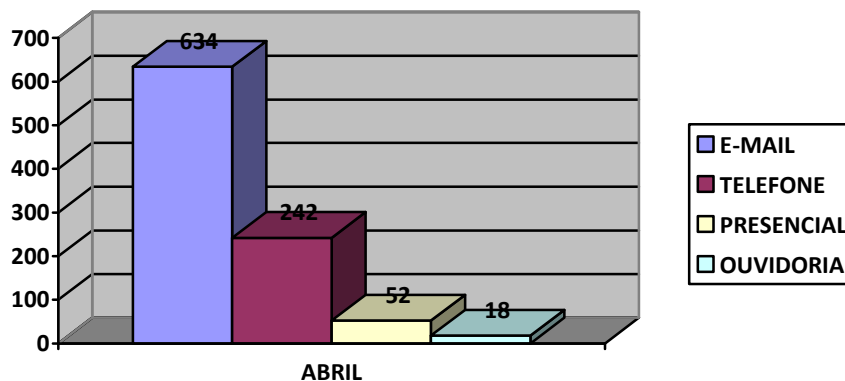

8.6 – DOCUMENTOS EMITIDOS EM DECORRÊNCIA DA FISCALIZAÇÃO NO MÊS DE ABRIL DE 2022

6 - Tipo de documentos emitidos

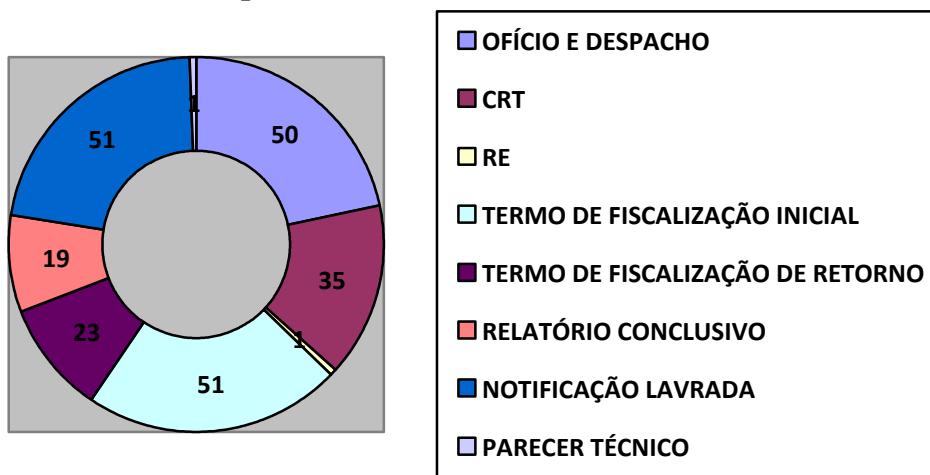

ORDEM	ESPECIFICAÇÃO	QUANTIDADE
01	OFÍCIO E DESPACHO	50
02	CERTIDÃO DE RESPONSABILIDADE TÉCNICA - CRT	35
03	CERTIFIADO DE REGISTRO DE EMPRESA	01
04	TERMO DE FISCALIZAÇÃO INICIAL	51
05	TERMO DE FISCALIZAÇÃO DE RETORNO	23
06	RELATÓRIO DE FISCALIZAÇÃO CONCLUSIVO	19
07	NOTIFICAÇÃO LAVRADA	51
08	PARECER TÉCNICO EMITIDO	01



CONSELHO REGIONAL DE ENFERMAGEM DO PARÁ  
Autarquia Federal – Lei 5.905/73  
Filiado ao Conselho Internacional de Enfermagem – Genebra

8.7 – ATIVIDADES EDUCATIVAS REALIZADAS EM ABRIL DE 2022

**7 - Atividades educativas planejadas e executadas**

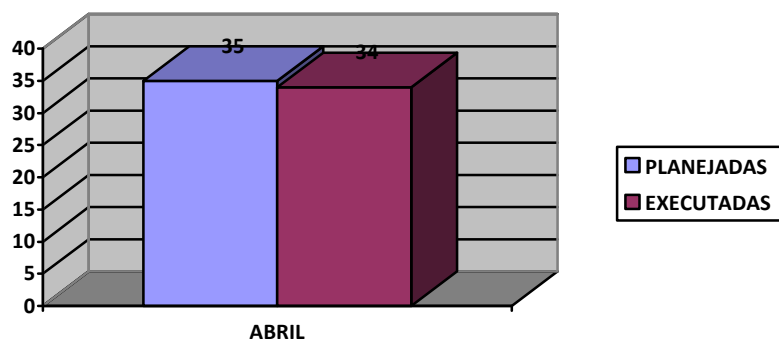

Meta mínima: 60%

Meta alcançada: 100%

8.8 – MUNICÍPIOS NOVOS ABRANGIDOS PELA FISCALIZAÇÃO EM ABRIL DE 2022

**8 – Municípios planejados x fiscalizados**

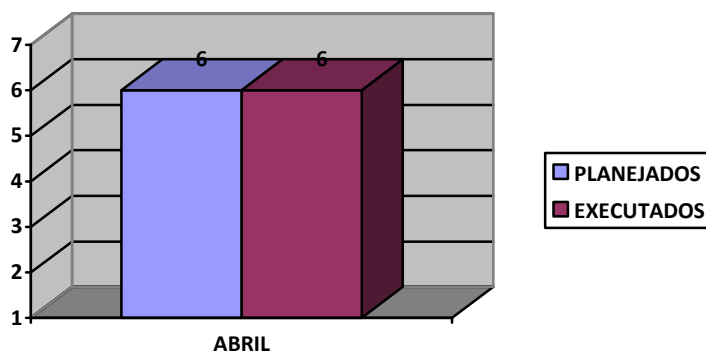

Fontes:

Relatórios mensais de atividades DFIS

Planilha de Controle/denúncias/diversos

Sistema *IncorpWare*/relatório pesquisa avançada Acervo Técnico RT/RE

Planejamento Anual de Fiscalização 2022

Belém(PA), 19 de maio de 2022

Responsável pelo preenchimento/cargo: Ádria Cristina Araújo Brito, Coren-PA-70.406-ENF

Aprovado por: Danielle Cruz Rocha, Coren-PA-150.604-ENF

Av. Duque de Caxias, 862. Marco. Belém-PA. CEP: 66093-026

Fones: (91) 3226-0740 / 3266-3618

Site: [www.corenpa.org.br/](http://www.corenpa.org.br/) Ouvidoria: <http://ouvidoria.cofen.gov.br/coren-pa>





CONSELHO REGIONAL DE ENFERMAGEM DO PARÁ  
Autarquia Federal – Lei 5.905/73  
*Filiado ao Conselho Internacional de Enfermagem – Genebra*

## APÊNDICE I

### RELAÇÃO DE MUNICÍPIOS QUE RECEBERAM FISCALIZAÇÃO NO MÊS DE MARÇO DE 2022

Nº	Município	Belém e Região metropolitana	Interior
01	Ananindeua		
02	Belém		
03	Belterra		
04	Castanhal		
05	Garrafão do Norte		
06	Irituia		
07	Marituba		
08	Nova Esperança do Piriá		
09	Santarém		



CONSELHO REGIONAL DE ENFERMAGEM DO PARÁ  
Autarquia Federal – Lei 5.905/73  
Filiado ao Conselho Internacional de Enfermagem – Genebra

## APÊNDICE II

### RELAÇÃO DE INSTITUIÇÕES

#### SERVIÇOS DE ENFERMAGEM FISCALIZADOS EM MARÇO DE 2022 (1ª vez no ano)

Nº	Instituições (serviços de enfermagem)	Município
01	UBS Cidade Nova VI	Ananindeua
02	Top Nefro	Ananindeua
03	Hospital Metropolitano de U/E	Ananindeua
04	SAMU	Ananindeua
05	Hospital Saúde da Mulher Hemodiálise	Belém
06	SIDAP	Belém
07	Clinica do Rim	Belém
08	Hospital Gaspar Viana Hemodiálise	Belém
09	Hospital Abelardo Santos Hemodiálise	Belém
10	USF Marta Sanches	Belterra
11	USF Bela Terra	Belterra
12	Hospital Municipal Dr Ivaldo Moraes	Belterra
13	USF Aline Siqueira	Belterra
14	USF Estrada 4	Belterra
15	Clinica de Nefrologia de Castanhal	Castanhal
16	CEHMO	Castanhal
17	Hospital Municipal de Garrafão do Norte	Garrafão do Norte
18	UBS Bela Vista	Garrafão do Norte
19	ESF Paraense	Garrafão do Norte
20	UBS Irituia	Irituia
21	USF Tessalonica	Irituia
22	Centro de Referência Covid-19	Irituia
23	Hospital Municipal de Irituia	Irituia
24	USF Vila São Francisco	Irituia
25	Hospital Divina Providência	Marituba
26	ESF Novo Horizonte	Nova Esperança do Piriá
27	ESF Queimado	Nova Esperança do Piriá
28	UBS Jutáí Urumari	Santarém
29	Centro de Saúde Aeroporto Velho	Santarém
30	Centro de Saúde do Livramento	Santarém
31	UBS Nova República	Santarém
32	Consultório de Rua	Santarém
33	Hospital Unimed	Santarém
34	Centro de Referência da Saúde da Criança	Santarém
35	USF da Floresta	Santarém
36	UBS Margarida M Pereira Silva	Santarém

Av. Duque de Caxias, 862. Marco. Belém-PA. CEP: 66093-026

Fones: (91) 3226-0740 / 3266-3618

Site: [www.coren-pa.org.br](http://www.coren-pa.org.br) / Ouvidoria: <http://ouvidoria.cofen.gov.br/coren-pa>



CONSELHO REGIONAL DE ENFERMAGEM DO PARÁ  
Autarquia Federal – Lei 5.905/73  
*Filiado ao Conselho Internacional de Enfermagem – Genebra*

37	UBS Santo André	Santarém
38	USF Enf Patrícia Coelho	Santarém
39	USF Área Verde	Santarém
40	Centro de Referência Saúde do Idoso	Santarém
41	Bela Amamentação e Vacinação	Santarém
42	USF Interventoria	Santarém
43	CAPS AD	Santarém
44	USF Jaderlândia	Santarém
45	UBS Maicá	Santarém
46	Hospital Sagrada Família	Santarém
47	USF Vitoria Régia	Santarém
48	SAMU 192	Santarém
49	USF Esperança	Santarém
50	Centro de Saúde de Fátima	Santarém
51	Centro de Saúde Mapiri Liberdade	Santarém
52	Centro de Saúde Santíssimo	Santarém
53	Oncológica Tapajós	Santarém
54	Clinica Saúde Livre Vacinação	Santarém
55	USF do Amparo	Santarém
56	Centro de Referência Saúde da Mulher	Santarém
57	Hospital Regional Dr. Waldemar Penna	Santarém
58	Hospital e Maternidade João XXIII	Santarém
59	C.S. Aparecida/Caranazal	Santarém
60	C.S. Santarenzinho	Santarém
61	Oncomaster	Santarém
62	Hospital Municipal	Santarém
63	Instituto Vale Vida	Santarém
64	Med+ Vacina	Santarém
65	Centro de Saúde Santa Clara	Santarém
66	Centro de Referência de Saúde do SIDAção	Santarém