



CONSELHO REGIONAL DE ENFERMAGEM DO PARÁ  
Autarquia Federal – Lei 5.905/73  
Filiado ao Conselho Internacional de Enfermagem – Genebra

**DEPARTAMENTO DE FISCALIZAÇÃO - DFIS**

**ANEXO I DA RESOLUÇÃO COFEN Nº 598/2018**

**RELATÓRIO DE ATIVIDADES DE FISCALIZAÇÃO**

PERÍODO/ANO: 1º a 31 de Maio de 2022.

<b>Itens de Registro e Acompanhamento</b>	<b>Dados Gerais</b>
<b>1) IDENTIFICAÇÃO</b>	
E-mail Coren	presidencia@corenpa.org.br
Endereço	Av. Duque de Caxias, 862-Marco. Belém-PA. CEP: 66.093-026
E-mail DFIS	fiscalizacao@corenpa.org.br
Presidente	Danielle Cruz Rocha
Coord. DFIS	Ádria Cristina Araújo Brito
Carga horária das Fiscais	40h/semanal
Carga horária do Apoio Administrativo do DFIS	40h/semanal
Total de instituições fiscalizáveis no Estado	3.552
Total de instituições proporcionais ao número de fiscais planejadas para o ano de 2022	374
Número de Profissionais inscritos (1º/06/2022)	<b>91.843</b>

<b>2) AMBIENTE OPERACIONAL – RECURSOS HUMANOS</b>	
Total de Enfermeiros Fiscais	09
Quantitativo total de fiscais que estão em campo	05
Número de fiscais em funções gerenciais e administrativas	02
Número de fiscais afastados	01
Quantitativo total de fiscais com jornada de 40h	09
Total de Agentes Administrativos no DFIS	02
Total de Estagiários no DFIS	01
O Coordenador da Fiscalização pertence ao quadro de fiscais concursados?	Sim



CONSELHO REGIONAL DE ENFERMAGEM DO PARÁ  
Autarquia Federal – Lei 5.905/73  
Filiado ao Conselho Internacional de Enfermagem – Genebra

**3) AMBIENTE OPERACIONAL - INFRAESTRUTURA TECNOLÓGICA E LOGÍSTICA DISPONÍVEIS PARA O DEPARTAMENTO DE FISCALIZAÇÃO**

Total de veículos oficiais disponíveis para a fiscalização	02
Total de computadores disponíveis à fiscalização	09
Total de impressoras disponíveis para a fiscalização	01
Total de telefones móveis destinados à fiscalização	01
Total de telefone fixo destinado à fiscalização	01
Total de motorista disponível para a fiscalização	01

**NÚMERO APURADO NO MÊS DE REFERÊNCIA**

**4) PROCESSO DE TRABALHO DO DEPARTAMENTO DE FISCALIZAÇÃO (QUANTITATIVO TOTAL REFERENTE AO PERÍODO)**

Quantitativo de Inspeções planejadas	49
Total de Inspeções realizadas	43
Total de SE de Instituições Fiscalizadas (primeira vez fiscalizada no ano)	35
Vistorias realizadas para cumprir o número de instituições fiscalizadas	43
Número de instituições hospitalares fiscalizadas (pública, privada, filantrópica, etc)	06
Número de SE de Unidades Básicas de Saúde fiscalizadas (Saúde da Família, Postos de Saúde, Centro de Saúde)	20
Número de Unidade de Atendimento Móvel de Urgência fiscalizada	01
Número Unidade de Pronto Atendimento – UPA fiscalizada	01
Número de outras instituições fiscalizadas	07
Fiscalizações iniciais planejadas	15
Fiscalizações iniciais realizadas	15
Fiscalizações de retorno planejadas	34
Fiscalizações de retorno realizadas	28
Fiscalizações para atender demandas externas que não estavam no planejamento	02
Instituições fiscalizadas na capital ou região metropolitana	11
Instituições fiscalizadas no interior	24
Instituições fiscalizáveis que foram identificadas necessidade de atividades educativas	19
Atividades educativas realizadas pela fiscalização	17
Total de Municípios fiscalizados	05
Novos Municípios abrangidos pela fiscalização	03
Denúncias protocoladas	05
Denúncias diligenciadas imediatamente	05

Av. Duque de Caxias, 862. Marco. Belém-PA. CEP: 66093-026

Fones: (91) 3226-0740 / 3266-3618

Site: [www.coren-pa.org.br/](http://www.coren-pa.org.br/) Ouvidoria: <http://ouvidoria.cofen.gov.br/coren-pa>



CONSELHO REGIONAL DE ENFERMAGEM DO PARÁ  
Autarquia Federal – Lei 5.905/73  
Filiado ao Conselho Internacional de Enfermagem – Genebra

Denúncias remanescentes diligenciadas	02
Profissionais de enfermagem abrangidos com as fiscalizações	333
Relatórios de fiscalização elaborados	13
Número de Reuniões realizadas por fiscal	04
Reuniões da coordenação com os fiscais	00
Ouvidorias respondidas pela fiscalização	10
Público atendido no DFIS para orientações (presencial e telefone)	151
E-mails respondidos pela fiscalização	739
Documentos elaborados em decorrência da análise dos Processos de Fiscalização	88
Número de Treinamentos/capacitações para enfermeiras fiscais	01
Quantitativo de Certidão de Responsabilidade Técnica emitida	35
Quantidade de Certificado de Registro de Empresa emitido	02
Quantidade de ocorrências de impedimento ou obstáculos para inspeção às dependências da instituição	00
Processos Finalizados pelo DFIS	24

#### 5) PROCESSO DE FISCALIZAÇÃO – AUTUAÇÕES E ACOMPANHAMENTOS

Processos de fiscalização autuados	23
Processos de fiscalização em tramitação no DFIS	385
<b>Processos de fiscalização arquivados</b>	<b>07</b>
-Processos de fiscalização arquivados por cumprimento da notificação	02
-Processos de fiscalização arquivados com Notificação não atendida (prescrito)	00
-Processos de fiscalização arquivados sem Notificação	01
-Processos de fiscalização arquivados por perda de objeto	04
Processos de fiscalização encaminhados para outros setores	15
Total de Termo de fiscalização inicial emitido	16
Total de Termo de Fiscalização de retorno emitido	23
Total de denúncia ética oriunda das ações de fiscalização	01
Total de Processos que geraram encaminhamentos para outros órgãos	05
Total de Notificações lavradas	18

#### 6) PROCESSO DE FISCALIZAÇÃO - ACOMPANHAMENTO DE NOTIFICAÇÕES LAVRADAS

Processo de Enfermagem contemplando as cinco etapas preconizadas não registradas pelos enfermeiros	05
Inexistência ou ausência de enfermeiro onde são desenvolvidas as atividades de Enfermagem	05
Exercício ilegal de Enfermagem	01
Inexistência de anotação de responsabilidade técnica do serviço de	07



CONSELHO REGIONAL DE ENFERMAGEM DO PARÁ  
Autarquia Federal – Lei 5.905/73  
Filiado ao Conselho Internacional de Enfermagem – Genebra

Enfermagem	
Inexistência ou inadequação de documento(s) relacionado(s) ao gerenciamento dos processos de trabalho do serviço de Enfermagem	32
Inexistência ou inadequação dos registros relativos à assistência de Enfermagem	11
Inexistência de Comissões de Ética de Enfermagem	00
Exercício irregular da Enfermagem	01
Profissional de Enfermagem executando atividades divergentes das previstas nos atos administrativos/ normativos baixados pelo Sistema Cofen/ Conselhos Regionais:  Resolução Cofen 564/17=01	01
Subdimensionamento de pessoal de Enfermagem	02

**7) Observações Gerais do processo de Fiscalização:**

1. Fiscais participaram da Semana de Enfermagem: 26 e 27/05/2022;
2. Fiscal Dra. Gisele Lobo em atividade administrativa interna por compor grupo de risco para Covid-19;
3. Fiscal Dra. Marcandra Almeida em cumprimento do Plano de Trabalho da implementação do Módulo de Fiscalização o sistema *IncorWare*;
4. Meta de inspeção reduzida em razão do número de dias trabalhados;
5. Não há fiscal lotada em subseção.

Quadro de Siglas:

<b>DFIS</b>	Departamento de Fiscalização
<b>UPA</b>	Unidade de Pronto Atendimento
<b>CRT</b>	Certidão de Responsabilidade Técnica
<b>CAPS</b>	Centro de Atenção Psicossocial
<b>SAMU</b>	Serviço de Atendimento Médico de Urgência
<b>SE</b>	Serviço de Enfermagem
<b>ILPI</b>	Instituto de Longa Permanência



CONSELHO REGIONAL DE ENFERMAGEM DO PARÁ  
Autarquia Federal – Lei 5.905/73  
Filiado ao Conselho Internacional de Enfermagem – Genebra

## 8- GRÁFICOS DEMONSTRATIVOS:

### 8.1 – FISCALIZAÇÕES PLANEJADAS E EXECUTADAS EM MAIO DE 2022

#### 1 - Planejadas x Executadas

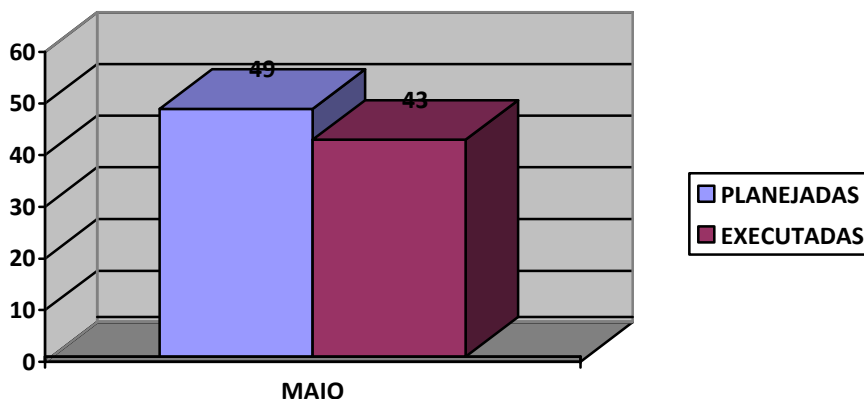

Meta não alcançada	94%
Número de profissionais abrangidos com as fiscalizações	333

### 8.2 – FISCALIZAÇÕES POR TIPO DE INSTITUIÇÃO, REALIZADAS EM MAIO DE 2022

#### 2 - Fiscalização por tipo de instituição

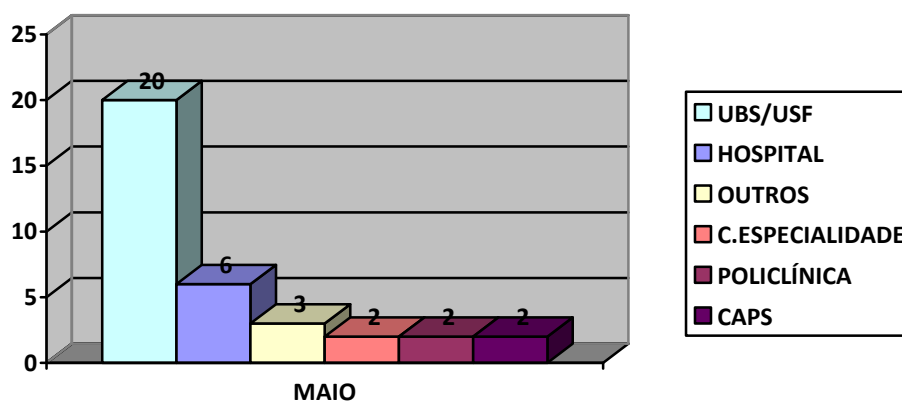



CONSELHO REGIONAL DE ENFERMAGEM DO PARÁ  
Autarquia Federal – Lei 5.905/73  
Filiado ao Conselho Internacional de Enfermagem – Genebra

### 8.3 – FISCALIZAÇÕES INICIAIS E DE RETORNO PLANEJADAS E EXECUTADAS EM MAIO DE 2022

#### 3 - Fiscalizações iniciais e de retorno planejadas e executadas

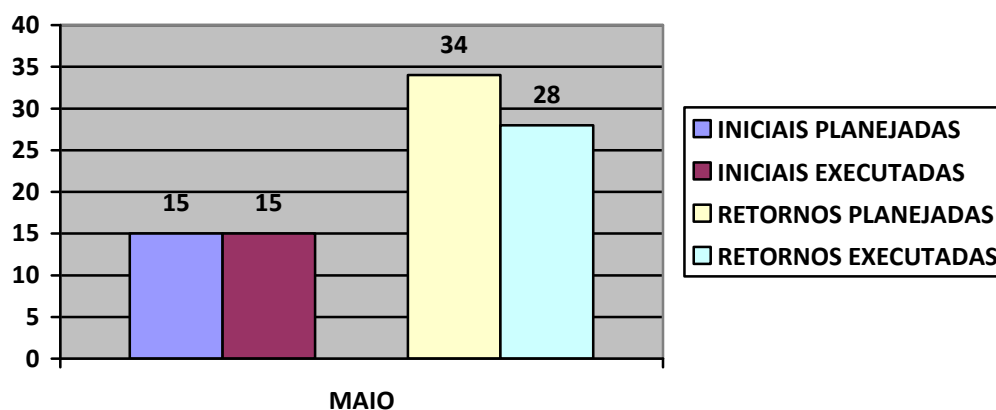

### 8.4 – DENÚNCIAS RECEBIDAS E APURADAS EM MAIO DE 2022

#### 4 - Denúncias protocoladas e apuradas

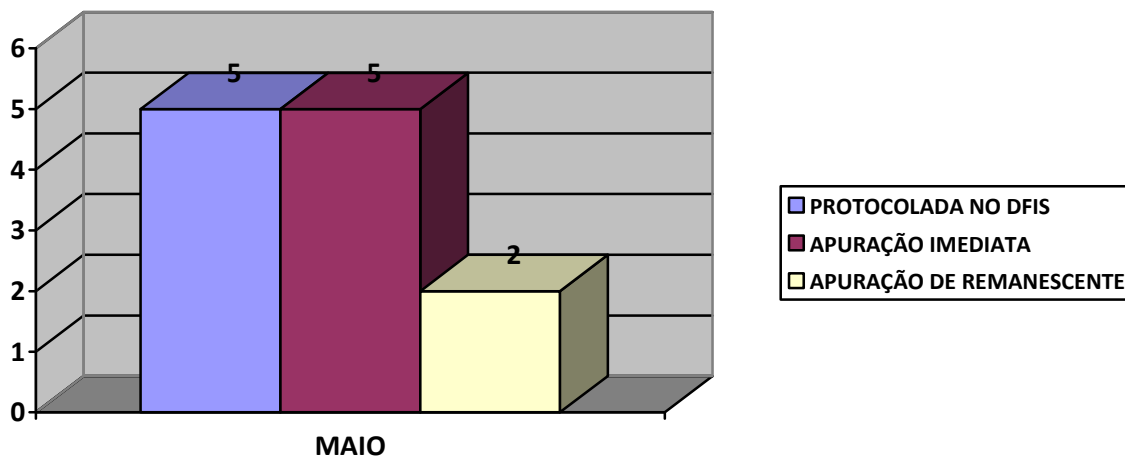



CONSELHO REGIONAL DE ENFERMAGEM DO PARÁ  
 Autarquia Federal – Lei 5.905/73  
 Filiado ao Conselho Internacional de Enfermagem – Genebra

8.5 – ATENDIMENTOS REALIZADOS PELO DEPARTAMENTO DE FISCALIZAÇÃO EM MAIO DE 2022

5 - atendimentos realizados pelo DFIS

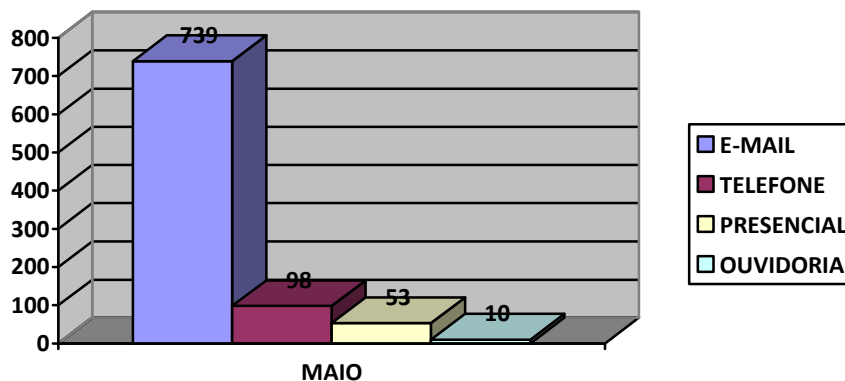

8.6 – DOCUMENTOS EMITIDOS EM DECORRÊNCIA DA FISCALIZAÇÃO NO MÊS DE MAIO DE 2022

6 - Tipo de documentos emitidos

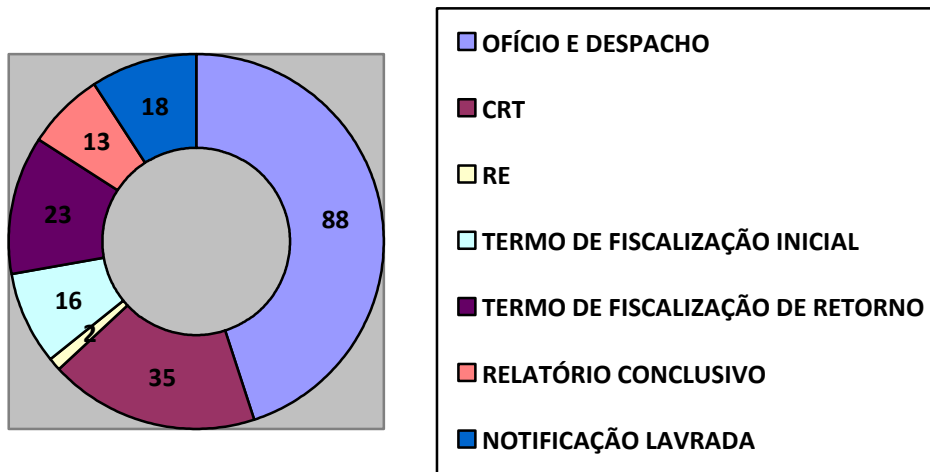

ORDEM	ESPECIFICAÇÃO	QUANTIDADE
01	OFÍCIO E DESPACHO	88
02	CERTIDÃO DE RESPONSABILIDADE TÉCNICA - CRT	35
03	CERTIFICADO DE REGISTRO DE EMPRESA	02
04	TERMO DE FISCALIZAÇÃO INICIAL	16
05	TERMO DE FISCALIZAÇÃO DE RETORNO	23
06	RELATÓRIO DE FISCALIZAÇÃO CONCLUSIVO	13
07	NOTIFICAÇÃO LAVRADA	18
08	PARECER TÉCNICO EMITIDO	00



CONSELHO REGIONAL DE ENFERMAGEM DO PARÁ  
Autarquia Federal – Lei 5.905/73  
Filiado ao Conselho Internacional de Enfermagem – Genebra

## 8.7 – ATIVIDADES EDUCATIVAS REALIZADAS EM MAIO DE 2022

### 7 - Atividades educativas planejadas e executadas

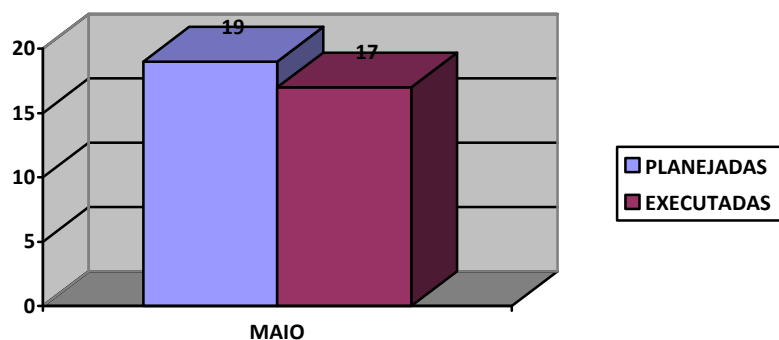

Meta mínima: 60%

Meta alcançada: 89%

## 8.8 – MUNICÍPIOS NOVOS ABRANGIDOS PELA FISCALIZAÇÃO EM MAIO DE 2022

### 8 – Municípios planejados x fiscalizados

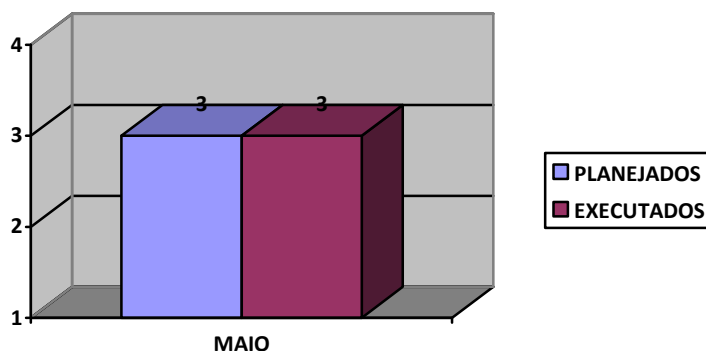

Fontes:

Relatórios mensais de atividades DFIS

Planilha de Controle/denúncias/diversos

Sistema *IncorpWare*/relatório pesquisa avançada Acervo Técnico RT/RE

Planejamento Anual de Fiscalização 2022

Belém(PA), 15 de junho de 2022

Responsável pelo preenchimento/cargo: Ádria Cristina Araújo Brito, Coren-PA-70.406-ENF

Aprovado por: Danielle Cruz Rocha, Coren-PA-150.604-ENF

Av. Duque de Caxias, 862. Marco. Belém-PA. CEP: 66093-026

Fones: (91) 3226-0740 / 3266-3618

Site: [www.corenpa.org.br/](http://www.corenpa.org.br/) Ouvidoria: <http://ouvidoria.cofen.gov.br/coren-pa>





CONSELHO REGIONAL DE ENFERMAGEM DO PARÁ  
Autarquia Federal – Lei 5.905/73  
*Filiado ao Conselho Internacional de Enfermagem – Genebra*

### APÊNDICE I

#### RELAÇÃO DE MUNICÍPIOS QUE RECEBERAM FISCALIZAÇÃO NO MÊS DE MAIO DE 2022

Nº	Município	Belém e Região metropolitana	Interior
01	Ananindeua	X	
02	Belem	X	
03	Marapanim		X
04	Novo Repartimento		X
05	Portel		X



CONSELHO REGIONAL DE ENFERMAGEM DO PARÁ  
Autarquia Federal – Lei 5.905/73  
Filiado ao Conselho Internacional de Enfermagem – Genebra

## APÊNDICE II

### RELAÇÃO DE INSTITUIÇÕES - SERVIÇOS DE ENFERMAGEM FISCALIZADOS EM MAIO DE 2022 (1ª vez no ano)

Nº	Instituições (serviços de enfermagem)	Município
01	Centro de Saúde Cidade Nova IV	Ananindeua
02	Centro Médico Sousa Lima	Ananindeua
03	Hospital Santa Maria de Ananindeua	Ananindeua
04	Voo de Liberdade	Belém
05	Previne Medicina Preventiva	Belém
06	USF Furo das Marinhas	Belém
07	USF Carananduba	Belém
08	Unidade de Acolhimento Adulto	Belém
09	USF Aeroporto	Belém
10	Hospital D Luiz I	Belém
11	UMS Cotijuba	Belém
12	USF Vista Alegre	Marapanim
13	USRF Marudá	Marapanim
14	USF Vila Maú	Marapanim
15	UBS Urbana I	Marapanim
16	USB SAMU	Marapanim
17	Hospital Municipal de Marapanim	Marapanim
18	USF Sebastião Jose de Moura Sobrinho	Novo Repartimento
19	Clinica Da Mulher	Novo Repartimento
20	UPA	Novo Repartimento
21	UBS Dom Ivo E da Silva	Novo Repartimento
22	PSF Dr José Silvio Moraes	Novo Repartimento
23	Hospital São Francisco	Novo Repartimento
24	CAPS	Novo Repartimento
25	PSF Raimundo Nonato da Silva	Novo Repartimento
26	Endomed	Novo Repartimento
27	Centro Referência Zona Rural	Portel
28	USF Muruci	Portel
29	Hospital Municipal de	Portel
30	Unidade Sentinela	Portel
31	UBS Portelinha	Portel
32	USF Amacol	Portel
33	USF Pinho	Portel
34	USF Castanheira	Portel
35	USF Bosque	Portel