



CONSELHO REGIONAL DE ENFERMAGEM DO PARÁ
Autarquia Federal – Lei 5.905/73
Filiado ao Conselho Internacional de Enfermagem – Genebra

DEPARTAMENTO DE FISCALIZAÇÃO - DFIS

ANEXO I DA RESOLUÇÃO COFEN Nº 598/2018

RELATÓRIO DE ATIVIDADES DE FISCALIZAÇÃO

PERÍODO/ANO: 1º a 31 de Março de 2023.

Itens de Registro e Acompanhamento	Dados Gerais
1) IDENTIFICAÇÃO	
E-mail Coren	presidencia@corenpa.org.br
Endereço	Av. Duque de Caxias, 862-Marco. Belém-PA. CEP: 66.093-026
E-mail DFIS	fiscalizacao@corenpa.org.br
Presidente	Danielle Cruz Rocha
Coord. DFIS	Ádria Cristina Araújo Brito
Carga horária das Fiscais	40h/semanal
Carga horária do Apoio Administrativo do DFIS	40h/semanal
Total de instituições fiscalizáveis no Estado	3.629
Total de instituições fiscalizáveis para o ano de 2023- Meta	348
Total de inspeções planejadas para o ano de 2023 - Meta	649
Número de Profissionais inscritos (02/05/2023)	97.548

2) AMBIENTE OPERACIONAL – RECURSOS HUMANOS	
Total de Enfermeiros Fiscais	09
Quantitativo total de fiscais que estão em campo	06
Número de fiscais em funções gerenciais e administrativas	02
Número de fiscais afastados	01
Quantitativo total de fiscais com jornada de 40h	09
Total de Agentes Administrativos no DFIS	02
Total de Estagiário no DFIS	01
O Coordenador da Fiscalização pertence ao quadro de fiscais concursados	Sim



CONSELHO REGIONAL DE ENFERMAGEM DO PARÁ
Autarquia Federal – Lei 5.905/73
Filiado ao Conselho Internacional de Enfermagem – Genebra

3) AMBIENTE OPERACIONAL - INFRAESTRUTURA TECNOLÓGICA E LOGÍSTICA DISPONÍVEIS PARA O DEPARTAMENTO DE FISCALIZAÇÃO

Total de veículos oficiais disponíveis para a fiscalização	02
Total de computadores disponíveis à fiscalização	09
Total de impressoras disponíveis para a fiscalização	01
Total de telefones móveis destinados à fiscalização	00
Total de telefone fixo destinado à fiscalização	00
Total de motorista disponível para a fiscalização	01

NÚMERO APURADO NO MÊS DE REFERÊNCIA

4) PROCESSO DE TRABALHO DO DEPARTAMENTO DE FISCALIZAÇÃO (QUANTITATIVO TOTAL REFERENTE AO PERÍODO)

Total de Inspeções planejadas	67
Total de Inspeções realizadas	66
Total de Serviços de Enfermagem (SE) em Instituições Fiscalizadas (primeira vez fiscalizada no ano)	66
Número de instituições hospitalares fiscalizadas (pública, privada, filantrópica, etc)	04
Número de Unidades Básicas de Saúde fiscalizadas (Saúde da Família, Postos de Saúde, Centro de Saúde)	30
Número de Unidade de Atendimento Móvel de Urgência fiscalizada	01
Número Unidade de Pronto Atendimento – UPA fiscalizada	04
Centro de Especialidade	10
CAPS	02
Número de outras instituições fiscalizadas	15
Fiscalizações iniciais realizadas	30
Fiscalizações de retorno planejadas	32
Fiscalizações de retorno realizadas	32
Fiscalizações para atender demandas externas que não estavam no planejamento	04
Instituições fiscalizadas na capital ou região metropolitana	21
Instituições fiscalizadas no interior	45
Instituições fiscalizáveis que foram identificadas necessidade de atividades educativas	20
Atividades educativas realizadas pela fiscalização	20
Total de Municípios fiscalizados	07
Novos Municípios abrangidos pela fiscalização	04
Denúncias protocoladas	05



CONSELHO REGIONAL DE ENFERMAGEM DO PARÁ
Autarquia Federal – Lei 5.905/73
Filiado ao Conselho Internacional de Enfermagem – Genebra

Denúncias diligenciadas	03
Profissionais de enfermagem abrangidos com as fiscalizações	637
Total de palestras realizadas por Fiscal	02
Relatórios de fiscalização elaborados	13
Número de Reuniões realizadas por fiscal	00
Reuniões da coordenação com as fiscais	03
Parecer Técnico emitido	02
Ouvidorias respondidas pela fiscalização	21
Público atendido no DFIS para orientações (presencial e telefone)	98
E-mails respondidos pela fiscalização	583
Documentos elaborados em decorrência da análise dos Processos de Fiscalização	73
Número de Treinamentos/capacitações para enfermeiras fiscais	02
Quantitativo de Certidão de Responsabilidade Técnica emitida	35
Quantidade de Certificado de Registro de Empresa emitido	00
Quantidade de ocorrências de impedimento ou obstáculos para inspeção às dependências da instituição	01
Processos Finalizados pelo DFIS	25

5) PROCESSO DE FISCALIZAÇÃO – AUTUAÇÕES E ACOMPANHAMENTOS

Processos de fiscalização autuados	48
Processos de fiscalização em tramitação no DFIS	391
Processos de fiscalização arquivados	14
-Processos de fiscalização arquivados por cumprimento da notificação	03
-Processos de fiscalização arquivados Prescrito	00
-Processos de fiscalização arquivados sem Notificação	03
-Processos de fiscalização arquivados por perda de objeto	01
- Processos de fiscalização arquivados - Ação Judicial	07
Processos de fiscalização encaminhados para outros setores	59
Total de Termos de Fiscalização lavrados	76
Total de denúncia ética oriunda das ações de fiscalização	05
Total de Processos que geraram Ação Civil Pública	07
Total de Processos que geraram encaminhamentos para outros órgãos/Representação	00
Total de Notificações lavradas	38



CONSELHO REGIONAL DE ENFERMAGEM DO PARÁ
Autarquia Federal – Lei 5.905/73
Filiado ao Conselho Internacional de Enfermagem – Genebra

6) PROCESSO DE FISCALIZAÇÃO - ACOMPANHAMENTO DE NOTIFICAÇÕES LAVRADAS	
Processo de Enfermagem contemplando as cinco etapas preconizadas não registradas pelos enfermeiros	20
Inexistência ou ausência de enfermeiro onde são desenvolvidas as atividades de Enfermagem	06
Exercício ilegal de Enfermagem	04
Inexistência de anotação de responsabilidade técnica do serviço de Enfermagem	41
Inexistência de Registro de Empresa	00
Inexistência ou inadequação de documento(s) relacionado(s) ao gerenciamento dos processos de trabalho do serviço de Enfermagem	38
Inexistência ou inadequação dos registros relativos à assistência de Enfermagem	30
Inexistência de Comissões de Ética de Enfermagem	00
Exercício irregular da Enfermagem	07
Profissional de Enfermagem executando atividades divergentes das previstas nos atos administrativos/ normativos baixados pelo Sistema Cofen/ Conselhos Regionais:	08
Subdimensionamento de pessoal de Enfermagem	02

7) Observações Gerais do processo de Fiscalização:

1. Número de dias trabalhados: 23 dias;
2. Fiscais Dra. Gisele Lobo, afastada INSS e Dr. Walkirio Almeida, licenciado;
3. Fiscal Cláudia Travassos com meta de inspeção reduzida para dar apoio administrativo a Coord. DFIS;

Quadro de Siglas:

DFIS	Departamento de Fiscalização
UPA	Unidade de Pronto Atendimento
CRT	Certidão de Responsabilidade Técnica
CAPS	Centro de Atenção Psicossocial
SAMU	Serviço de Atendimento Médico de Urgência
SE	Serviço de Enfermagem
ILPI	Instituto de Longa Permanência
UBS	Unidade Básica de Saúde
PS	Posto de Saúde
USF	Unidade Saúde da Família
CS	Centro de Saúde



CONSELHO REGIONAL DE ENFERMAGEM DO PARÁ
 Autarquia Federal – Lei 5.905/73
 Filiado ao Conselho Internacional de Enfermagem – Genebra

8- GRÁFICOS DEMONSTRATIVOS:

8.1 – FISCALIZAÇÕES PLANEJADAS E EXECUTADAS EM MARÇO DE 2023

1 - Planejadas x Executadas

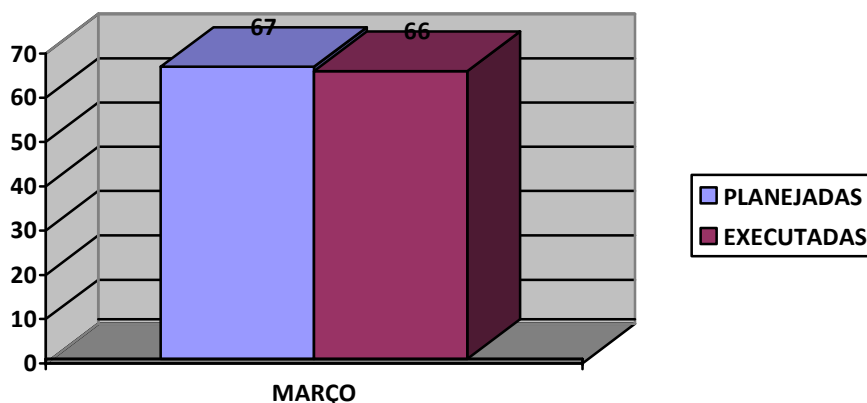

Meta alcançada	99%
Número de profissionais abrangidos com as fiscalizações	637

8.2 – FISCALIZAÇÕES POR TIPO DE INSTITUIÇÃO, REALIZADAS EM MARÇO DE 2023

2 - Fiscalização por tipo de instituição

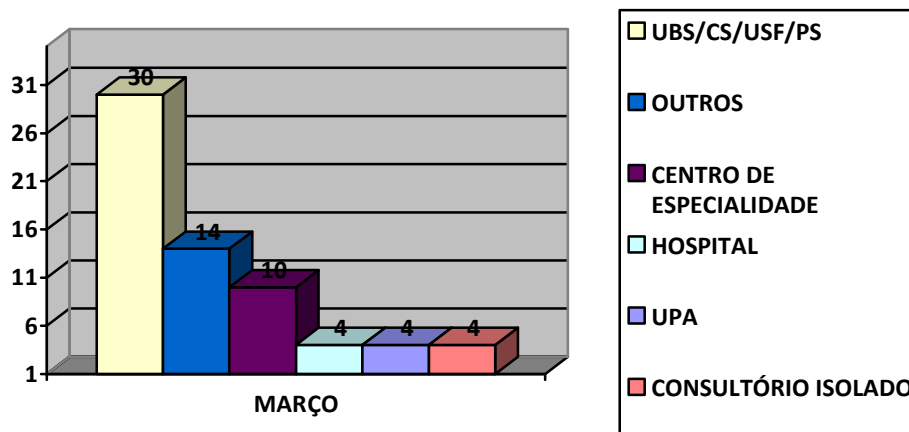

Outros: Saúde Indígena, CAPS, Policlínica, SAMU, Centro de Hemoterapia, ILPI, etc...



CONSELHO REGIONAL DE ENFERMAGEM DO PARÁ
Autarquia Federal – Lei 5.905/73
Filiado ao Conselho Internacional de Enfermagem – Genebra

8.3 – FISCALIZAÇÕES DE RETORNO PLANEJADAS E EXECUTADAS EM MARÇO DE 2023

3 - Fiscalizações de retorno planejadas e executadas

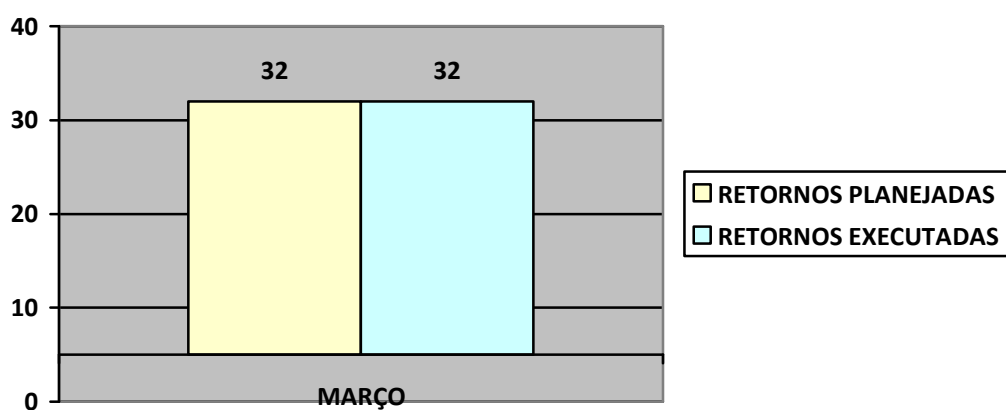

8.4 – DENÚNCIAS RECEBIDAS E APURADAS EM MARÇO DE 2023

4 - Denúncias protocoladas e apuradas

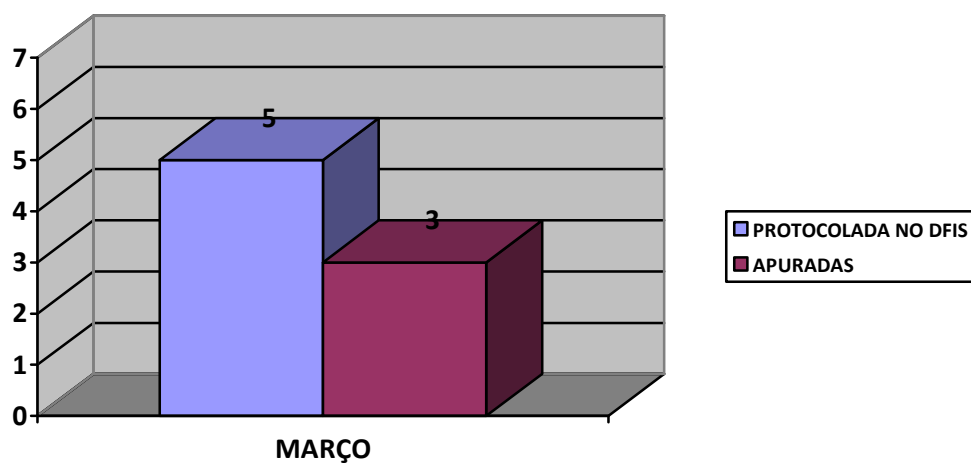



CONSELHO REGIONAL DE ENFERMAGEM DO PARÁ
 Autarquia Federal – Lei 5.905/73
 Filiado ao Conselho Internacional de Enfermagem – Genebra

8.5 – ATENDIMENTOS REALIZADOS PELO DEPARTAMENTO DE FISCALIZAÇÃO EM MARÇO DE 2023

5 - atendimentos realizados pelo DFIS

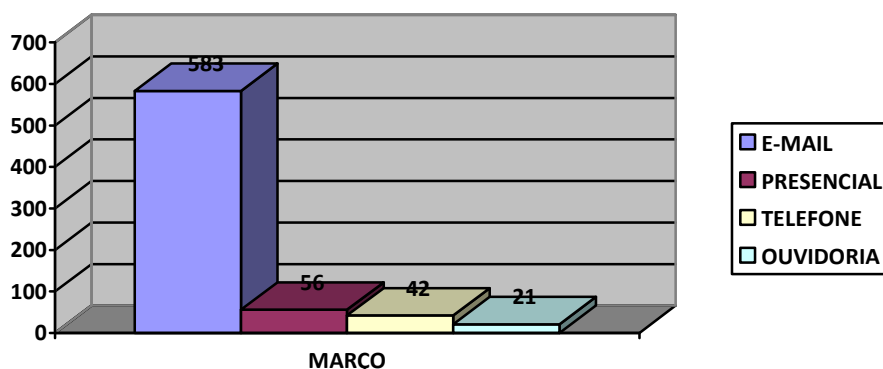

8.6 – DOCUMENTOS EMITIDOS EM DECORRÊNCIA DA FISCALIZAÇÃO NO MÊS DE MARÇO DE 2023

6 - Tipo de documentos emitidos

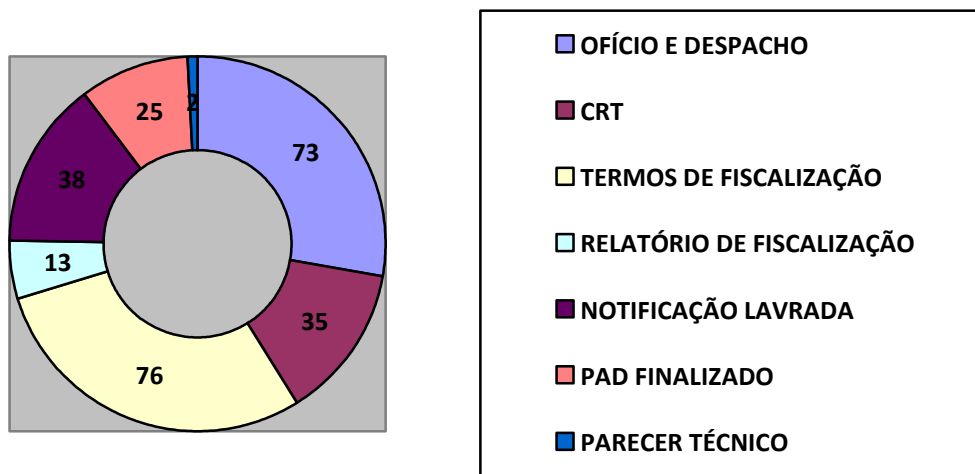

ORDEM	ESPECIFICAÇÃO	QUANTIDADE
01	OFÍCIO E DESPACHO	73
02	CERTIDÃO DE RESPONSABILIDADE TÉCNICA - CRT	35
03	CERTIFICADO DE REGISTRO DE EMPRESA	00
04	TERMOS DE FISCALIZAÇÃO	76
05	RELATÓRIO DE FISCALIZAÇÃO CONCLUSIVO	13
06	NOTIFICAÇÃO LAVRADA	38
07	PROCESSOS FINALIZADOS PELO DFIS	25
08	PARECER TÉCNICO	02



CONSELHO REGIONAL DE ENFERMAGEM DO PARÁ
Autarquia Federal – Lei 5.905/73
Filiado ao Conselho Internacional de Enfermagem – Genebra

8.7 – ATIVIDADES EDUCATIVAS REALIZADAS EM MARÇO DE 2023

7 - Atividades educativas planejadas e executadas

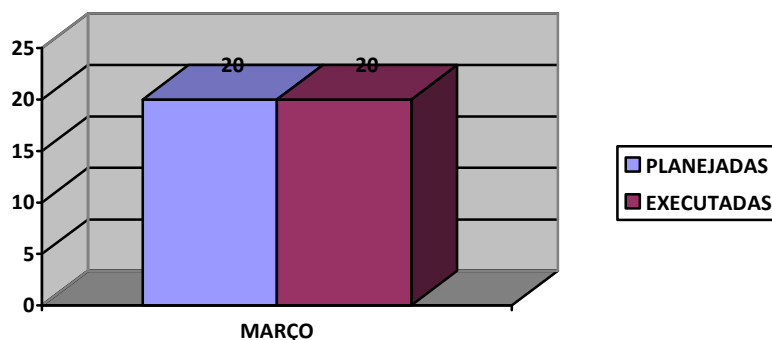

Meta mínima: 60%

Meta alcançada: 100%

8.8 – MUNICÍPIOS NOVOS ABRANGIDOS PELA FISCALIZAÇÃO EM MARÇO DE 2023

8 – Municípios planejados x fiscalizados

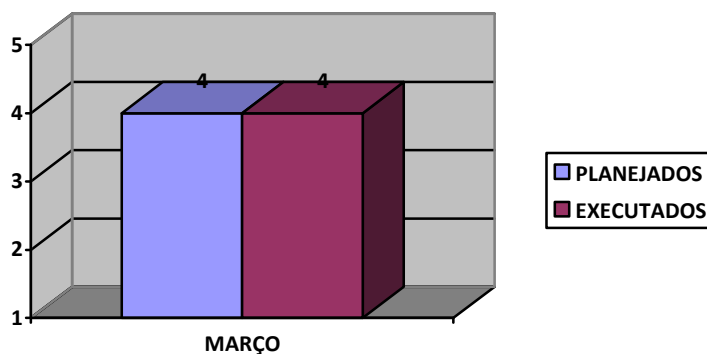

Fontes:

Relatórios mensais de atividades DFIS

Planilhas de Controle

Sistema *IncorpWare*/relatório pesquisa avançada

Planejamento Anual de Fiscalização 2023

Belém(PA), 02 de maio de 2023

Responsável pelo preenchimento/cargo:

Ádria Cristina Araújo Brito, Coren-PA-70.406-ENF – Coordenadora DFIS

Aprovado por: Danielle Cruz Rocha, Coren-PA-150.604-ENF – Presidente do Coren-PA

Av. Duque de Caxias, 862. Marco. Belém-PA. CEP: 66093-026

Fones: (91) 3226-0740 / 3266-3618

Site: www.corenpa.org.br / Ouvidoria: <http://ouvidoria.cofen.gov.br/coren-pa>



CONSELHO REGIONAL DE ENFERMAGEM DO PARÁ
Autarquia Federal – Lei 5.905/73
Filiado ao Conselho Internacional de Enfermagem – Genebra

APÊNDICE I

RELAÇÃO DE MUNICÍPIOS QUE RECEBERAM FISCALIZAÇÃO NO MÊS DE FEVEREIRO DE 2023

Nº	Município	Belém e Região Metropolitana	Interior
01	ANANINDEUA	X	
02	BELÉM	X	
03	BONITO		X
04	CASTANHAL	X	
05	DOM ELISEU		X
06	MOJÚÍ DOS CAMPOS		X
07	SANTARÉM		X



CONSELHO REGIONAL DE ENFERMAGEM DO PARÁ
Autarquia Federal – Lei 5.905/73
Filiado ao Conselho Internacional de Enfermagem – Genebra

APÊNDICE II

RELAÇÃO DE INSTITUIÇÕES

SERVIÇOS DE ENFERMAGEM FISCALIZADOS EM FEVEREIRO DE 2023 (1ª vez no ano)

Nº	Instituições (serviços de enfermagem)	Município
01	OPTMUS RESIDENCE	ANANINDEUA
02	SALUD PRIME	ANANI NDEUA
03	UPA DOM HELDER CAMARA	ANANINDEUA
04	UPA MARIGUELA	ANANINDEUA
05	ABM SAUDE	ANANINDEUA
06	UBS E U E JADERLANDIA I	ANANINDEUA
07	INSTITUTO DE ANÁLISES CLÍNICAS DO POVO	ANANINDEUA
08	UBS CARNAUBA	ANANINDEUA
09	HOSPITAL DE REF OFTALMO RODRIGUES LANDIM	BELEM
10	CAPS RENASCER	BELEM
11	BEST PHARMA TERAPIA NUTRICIONAL LTDA	BELEM
12	ESPAÇO ICE LASER	BELEM
13	HOSPITAL UNIVERSITÁRIO JOÃO DE BARROS BARRETO	BELEM
14	HAPCLINICA	BELEM
15	PREVENIR CLINICA DE VACINAÇÃO	BELEM
16	CLÍNICA DE OLHOS DO PARA	BELEM
17	REDE DE FRIO 7º CRS	BELEM
18	NUTRITERAPICA	BELEM
19	TERÇA DA SERRA	BELEM
20	MEDHOME	BELEM
21	CLINICA DR MAIS VIDA	BELEM
22	UBS CLODOALDO BASILIO	BONITO
23	CENTRO DE ESPECIALIDADE	BONITO
24	USF BOCA DE OUREM	BONITO
25	REDE DE FRIO	BONITO
26	USF BOA ESPERANÇA	BONITO
27	USF SANTO ANTONIO DO CUMARU	BONITO
28	USF SUMAIS ASSAD	BONITO
29	CAPS	BONITO
30	USF THELRRAS DA COSTA CUNHA	CASTANHAL
31	USF IPES	CASTANHAL
32	USF ZIULALIA LEO	CASTANHAL
33	USF IRLENE LIMA RIBEIRO	CASTANHAL
34	USF SANTA CATARINA	CASTANHAL
35	USF CASTELO BRANCO	CASTANHAL
36	USF NEUZA ANDRADE BONFIM DA SILVA	CASTANHAL

Av. Duque de Caxias, 862. Marco. Belém-PA. CEP: 66093-026

Fones: (91) 3226-0740 / 3266-3618

Site: www.coren-pa.org.br/ Ouvidoria: <http://ouvidoria.cofen.gov.br/coren-pa>



CONSELHO REGIONAL DE ENFERMAGEM DO PARÁ
Autarquia Federal – Lei 5.905/73
Filiado ao Conselho Internacional de Enfermagem – Genebra

37	CEOP	CASTANHAL
38	UNIDADE DE SAUDE 24H THELRRAS DA COSTA	CASTANHAL
39	USF JOSE ALVES DE SOUZA	CASTANHAL
40	CAPS	DOM ELISEU
41	ESF ELDORADO	DOM ELISEU
42	SAMU	DOM ELISEU
43	ESF BOA VISTA	DOM ELISEU
44	HOSPITAL MUNICIPAL	DOM ELISEU
45	ESF BAIRRO LIBERDADE	DOM ELISEU
46	USF BAIRRO JARDIM PLANALTO	DOM ELISEU
47	USF BAIRRO JARDIM AMERICA	DOM ELISEU
18	HOSPITAL BETESDA	DOM ELISEU
19	USF BAIRRO ESPLANADA	DOM ELISEU
50	UPA	DOM ELISEU
51	USF BAIRRO PDS	DOM ELISEU
52	USF CENTRO	DOM ELISEU
53	NUCLEO DE ASSISTENCIA EM SAUDE	DOM ELISEU
54	CENTRO DE SAUDE PRONTO ATENDIMENTO	MOJUI DOS CAMPOS
55	USF MARACANÁ	SANTARÉM
56	CASA DE SAUDE INDIGENA SANTAREM	SANTARÉM
57	UBS DA CONQUISTA	SANTARÉM
58	CENTRO DE SAUDE AEROPORTO VELHO	SANTARÉM
59	UBS VITORIA REGIA	SANTARÉM
60	USF MARARU	SANTARÉM
61	CENTRO DE REFERENCIA DO SIDAção	SANTARÉM
62	MED MAIS VACINA	SANTARÉM
63	CENTRO DE SAUDE JARDIM	SANTARÉM
64	CASA DE SAUDE INDÍGENA RIO TAPAJOS	SANTAREM
65	HEMOPA	SANTARÉM
66	CEPA TAPAJÓS	SANTARÉM