



CONSELHO REGIONAL DE ENFERMAGEM DO PARÁ  
Autarquia Federal – Lei 5.905/73  
Filiado ao Conselho Internacional de Enfermagem – Genebra

**DEPARTAMENTO DE FISCALIZAÇÃO - DFIS**

**ANEXO I DA RESOLUÇÃO COFEN Nº 598/2018**

**RELATÓRIO DE ATIVIDADES DE FISCALIZAÇÃO**

PERÍODO/ANO: 1º a 30 de Junho de 2023.

<b>Itens de Registro e Acompanhamento</b>	<b>Dados Gerais</b>
<b>1) IDENTIFICAÇÃO</b>	
E-mail Coren	presidencia@corenpa.org.br
Endereço	Av. Duque de Caxias, 862-Marco. Belém-PA. CEP: 66.093-026
E-mail DFIS	fiscalizacao@corenpa.org.br
Presidente	Danielle Cruz Rocha
Coord. DFIS	Ádria Cristina Araújo Brito
Carga horária das Fiscais	40h/semanal
Carga horária do Apoio Administrativo do DFIS	40h/semanal
Total de instituições fiscalizáveis no Estado	3.629
<b>Total de instituições fiscalizáveis para o ano de 2023- Meta</b>	<b>348</b>
<b>Total de inspeções planejadas para o ano de 2023 - Meta</b>	<b>649</b>
Número de Profissionais inscritos (03/07/2023)	98.934

<b>2) AMBIENTE OPERACIONAL – RECURSOS HUMANOS</b>	
Total de Enfermeiros Fiscais	09
Quantitativo total de fiscais que estão em campo	06
Número de fiscais em funções gerenciais e administrativas	02
Número de fiscais afastados	01
Quantitativo total de fiscais com jornada de 40h	09
Total de Agentes Administrativos no DFIS	02
Total de Estagiário no DFIS	01
O Coordenador da Fiscalização pertence ao quadro de fiscais concursados	Sim



CONSELHO REGIONAL DE ENFERMAGEM DO PARÁ  
Autarquia Federal – Lei 5.905/73  
Filiado ao Conselho Internacional de Enfermagem – Genebra

<b>3) AMBIENTE OPERACIONAL - INFRAESTRUTURA TECNOLÓGICA E LOGÍSTICA DISPONÍVEIS PARA O DEPARTAMENTO DE FISCALIZAÇÃO</b>	
Total de veículos oficiais disponíveis para a fiscalização	02
Total de computadores disponíveis à fiscalização	09
Total de impressoras disponíveis para a fiscalização	01
Total de telefones móveis destinados à fiscalização	00
Total de telefone fixo destinado à fiscalização	00
Total de motorista disponível para a fiscalização	01

<b>NÚMERO APURADO NO MÊS DE REFERÊNCIA</b>	
<b>4) PROCESSO DE TRABALHO DO DEPARTAMENTO DE FISCALIZAÇÃO (QUANTITATIVO TOTAL REFERENTE AO PERÍODO)</b>	
Total de Inspeções planejadas	61
Total de Inspeções realizadas	55
Total de Serviços de Enfermagem (SE) em Instituições Fiscalizadas (primeira vez fiscalizada no ano)	38
Número de instituições hospitalares fiscalizadas (pública, privada, filantrópica, etc)	02
Número de Unidades Básicas de Saúde fiscalizadas (Saúde da Família, Postos de Saúde, Centro de Saúde)	14
Número de Unidade de Atendimento Móvel de Urgência fiscalizada	01
Número Unidade de Pronto Atendimento – UPA fiscalizada	02
Centro de Especialidade	04
CAPS	04
Atenção Domiciliar Home Care	02
Número de outras instituições fiscalizadas	10
Fiscalizações iniciais realizadas	29
Fiscalizações de retorno planejadas	24
Fiscalizações de retorno realizadas dentro do prazo de 01 ano	22
Fiscalizações para atender demandas externas que não estavam no planejamento	02
Instituições fiscalizadas na capital ou região metropolitana	18
Instituições fiscalizadas no interior	20
Instituições fiscalizáveis que foram identificadas necessidade de atividades educativas	24
Atividades educativas realizadas pela fiscalização	24
Total de Municípios fiscalizados	08



CONSELHO REGIONAL DE ENFERMAGEM DO PARÁ  
Autarquia Federal – Lei 5.905/73  
Filiado ao Conselho Internacional de Enfermagem – Genebra

Novos Municípios abrangidos pela fiscalização	03
Denúncias protocoladas	04
Denúncias diligenciadas	02
Profissionais de enfermagem abrangidos com as fiscalizações	257
Total de palestras realizadas por Fiscal	00
Relatórios de fiscalização elaborados	21
Número de Reuniões realizadas por fiscal	02
Reuniões da coordenação com as fiscais	00
Parecer Técnico emitido	01
Ouvidorias respondidas pela fiscalização	32
Público atendido no DFIS para orientações (presencial e telefone)	71
E-mails respondidos pela fiscalização	428
Documentos elaborados em decorrência da análise dos Processos de Fiscalização	41
Número de Treinamentos/capacitações para enfermeiras fiscais	00
Quantitativo de Certidão de Responsabilidade Técnica emitida	25
Quantidade de Certificado de Registro de Empresa emitido	00
Quantidade de ocorrências de impedimento ou obstáculos para inspeção às dependências da instituição	00
Processos Finalizados pelo DFIS	35

**5) PROCESSO DE FISCALIZAÇÃO – AUTUAÇÕES E ACOMPANHAMENTOS**

Processos de fiscalização autuados	32
Processos de fiscalização em tramitação no DFIS	382
<b>Processos de fiscalização arquivados</b>	<b>11</b>
-Processos de fiscalização arquivados por cumprimento da notificação	04
-Processos de fiscalização arquivados por Prescrição	00
-Processos de fiscalização arquivados sem Notificação	02
-Processos de fiscalização arquivados por perda de objeto	03
- Processos de fiscalização arquivados - Ação Judicial	00
- Processos de fiscalização arquivados - Ação Judicial + Processo Ético	00
- Processos de fiscalização arquivados - Processo Ético	02
Processos de fiscalização encaminhados para outros setores	34
Total de Termos de Fiscalização lavrados	59
Total de denúncia ética oriunda das ações de fiscalização	02
Total de Processos que geraram Ação Civil Pública	00
Total de Processos que geraram encaminhamentos para outros órgãos/Representação	03
Total de Notificações lavradas	38



CONSELHO REGIONAL DE ENFERMAGEM DO PARÁ  
Autarquia Federal – Lei 5.905/73  
Filiado ao Conselho Internacional de Enfermagem – Genebra

<b>6) PROCESSO DE FISCALIZAÇÃO - ACOMPANHAMENTO DE NOTIFICAÇÕES LAVRADAS</b>	
Processo de Enfermagem contemplando as cinco etapas preconizadas não registradas pelos enfermeiros	22
Inexistência ou ausência de enfermeiro onde são desenvolvidas as atividades de Enfermagem	08
Exercício ilegal de Enfermagem	03
Inexistência de anotação de responsabilidade técnica do serviço de Enfermagem	41
Inexistência de Registro de Empresa	00
Inexistência ou inadequação de documento(s) relacionado(s) ao gerenciamento dos processos de trabalho do serviço de Enfermagem	135
Inexistência ou inadequação dos registros relativos à assistência de Enfermagem	48
Inexistência de Comissões de Ética de Enfermagem	00
Exercício irregular da Enfermagem	11
Profissional de Enfermagem executando atividades divergentes das previstas nos atos administrativos/ normativos baixados pelo Sistema Cofen/ Conselhos Regionais:	15
Subdimensionamento de pessoal de Enfermagem	01

**7) Observações Gerais do processo de Fiscalização:**

**O mês de abril foi realizada a OPERAÇÃO ESTÁGIO, conforme cooperação técnica celebrada com o COFEN, a exceção do Hospital Municipal de Marabá, que foi demanda do Ministério Público do Estado do Pará.**

1. Número de dias úteis: 20 dias. Feriado: 08/06;
2. Fiscal Dra. Gisele Lobo encontra-se em adaptação, em atividade administrativa interna com carga horária semanal reduzida; Dra. Monica Genú com meta de inspeção reduzida para dar apoio administrativo a Coord. DFIS, Dr. Walkirio Almeida licenciado.



CONSELHO REGIONAL DE ENFERMAGEM DO PARÁ  
Autarquia Federal – Lei 5.905/73  
*Filiado ao Conselho Internacional de Enfermagem – Genebra*

Quadro de Siglas:

<b>DFIS</b>	Departamento de Fiscalização
<b>UPA</b>	Unidade de Pronto Atendimento
<b>CRT</b>	Certidão de Responsabilidade Técnica
<b>CAPS</b>	Centro de Atenção Psicossocial
<b>SAMU</b>	Serviço de Atendimento Médico de Urgência
<b>SE</b>	Serviço de Enfermagem
<b>ILPI</b>	Instituto de Longa Permanência
<b>UBS</b>	Unidade Básica de Saúde
<b>PS</b>	Posto de Saúde
<b>USF</b>	Unidade Saúde da Família
<b>CS</b>	Centro de Saúde



CONSELHO REGIONAL DE ENFERMAGEM DO PARÁ  
Autarquia Federal – Lei 5.905/73  
Filiado ao Conselho Internacional de Enfermagem – Genebra

## 8- GRÁFICOS DEMONSTRATIVOS:

### 8.1 – FISCALIZAÇÕES PLANEJADAS E EXECUTADAS EM JUNHO DE 2023

#### 1 - Planejadas x Executadas

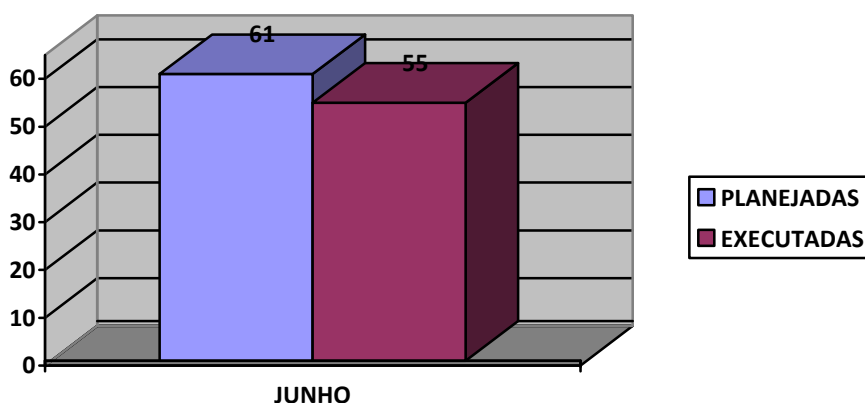

Meta alcançada	90%
Número de profissionais abrangidos com as fiscalizações	257

### 8.2 – FISCALIZAÇÕES POR TIPO DE INSTITUIÇÃO, REALIZADAS EM JUNHO DE 2023

#### 2 - Fiscalização por tipo de instituição

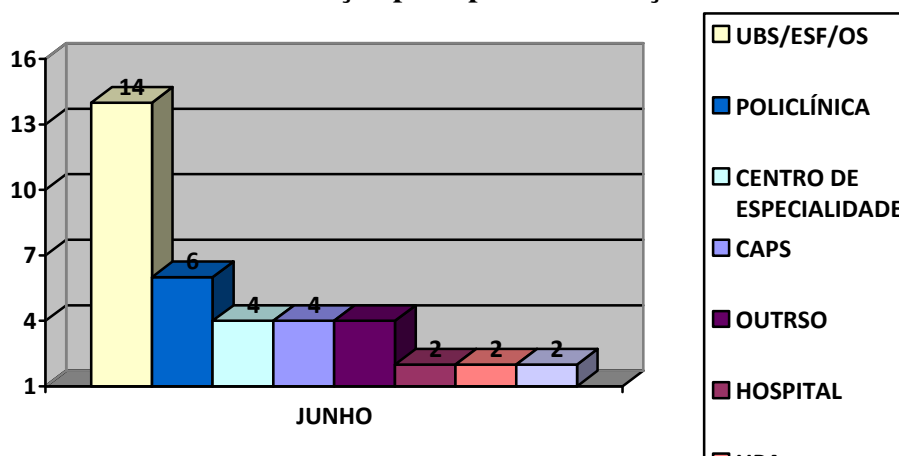



CONSELHO REGIONAL DE ENFERMAGEM DO PARÁ  
Autarquia Federal – Lei 5.905/73  
Filiado ao Conselho Internacional de Enfermagem – Genebra

### 8.3 – FISCALIZAÇÕES DE RETORNO PLANEJADAS E EXECUTADAS EM JUNHO DE 2023

#### 3 - Fiscalizações de retorno planejadas e executadas

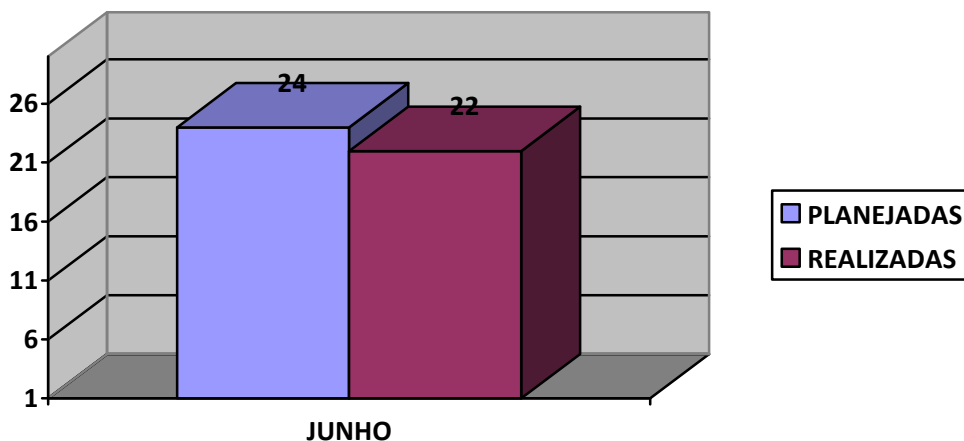

### 8.4 – DENÚNCIAS RECEBIDAS E APURADAS EM JUNHO DE 2023

#### 4 - Denúncias protocoladas e apuradas

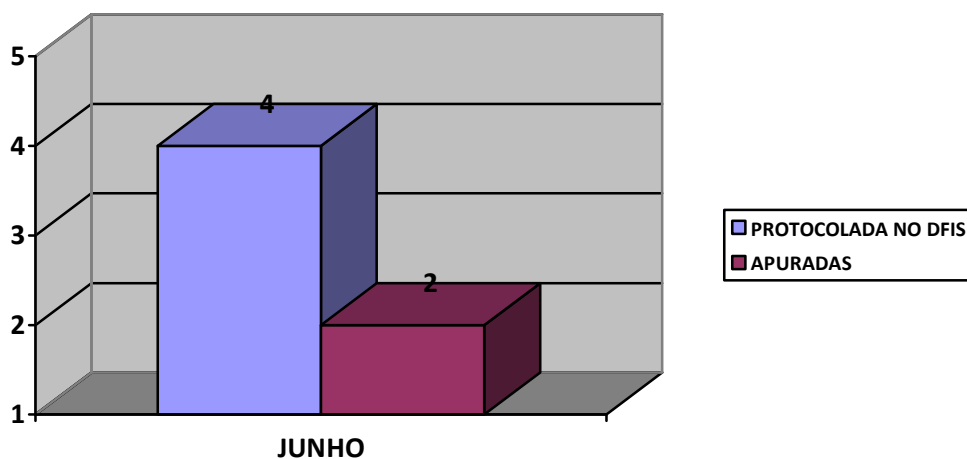



CONSELHO REGIONAL DE ENFERMAGEM DO PARÁ  
 Autarquia Federal – Lei 5.905/73  
 Filiado ao Conselho Internacional de Enfermagem – Genebra

8.5 – ATENDIMENTOS REALIZADOS PELO DEPARTAMENTO DE FISCALIZAÇÃO EM JUNHO DE 2023

5 - atendimentos realizados pelo DFIS

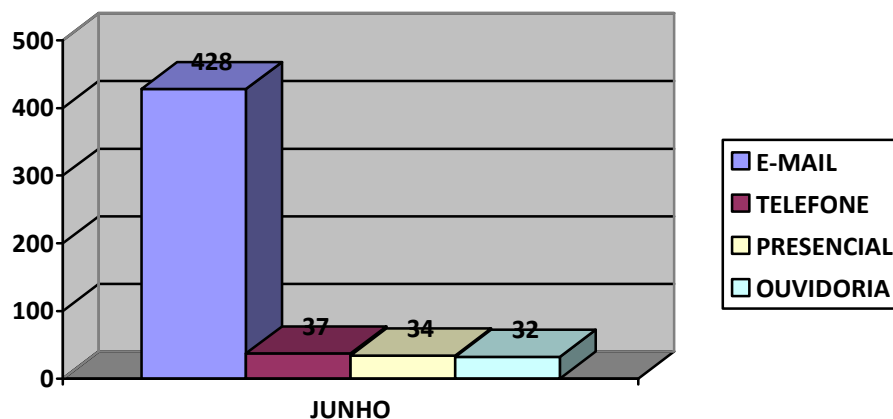

8.6 – DOCUMENTOS EMITIDOS EM DECORRÊNCIA DA FISCALIZAÇÃO NO MÊS DE JUNHO DE 2023

6 - Tipo de documentos emitidos

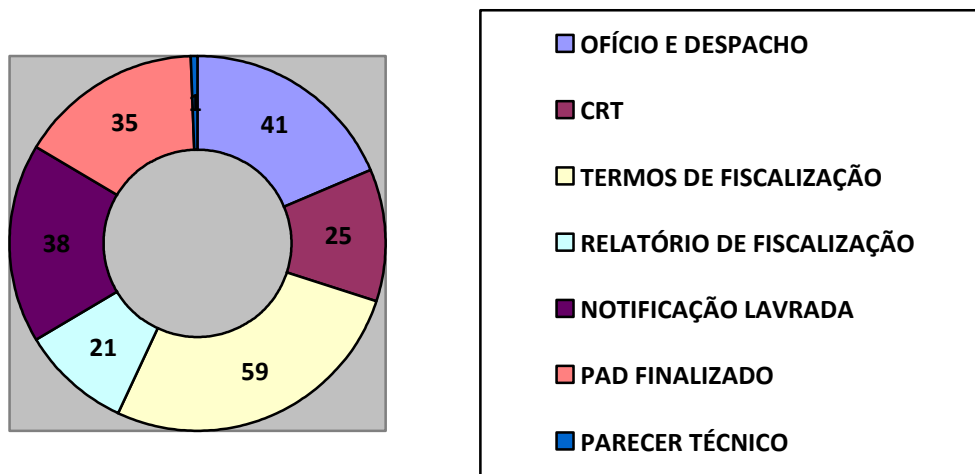

ORDEM	ESPECIFICAÇÃO	QUANTIDADE
01	OFÍCIO	41
02	CERTIDÃO DE RESPONSABILIDADE TÉCNICA - CRT	25
03	CERTIFICADO DE REGISTRO DE EMPRESA	00
04	TERMOS DE FISCALIZAÇÃO	59
05	RELATÓRIO DE FISCALIZAÇÃO CONCLUSIVO	21
06	NOTIFICAÇÃO LAVRADA	38
07	PROCESSOS FINALIZADOS PELO DFIS	35
08	PARECER TÉCNICO	01





CONSELHO REGIONAL DE ENFERMAGEM DO PARÁ  
Autarquia Federal – Lei 5.905/73  
Filiado ao Conselho Internacional de Enfermagem – Genebra

## 8.7 – ATIVIDADES EDUCATIVAS REALIZADAS EM JUNHO DE 2023

### 7 - Atividades educativas planejadas e executadas

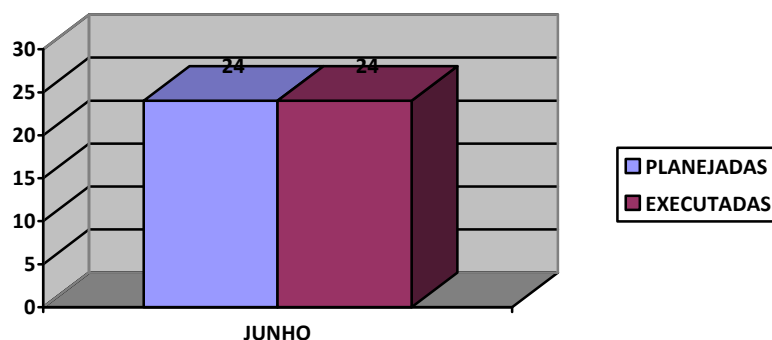

Meta mínima: 60%

Meta alcançada: 100%

## 8.8 – MUNICÍPIOS NOVOS ABRANGIDOS PELA FISCALIZAÇÃO EM JUNHO DE 2023

### 8 – Municípios planejados x fiscalizados

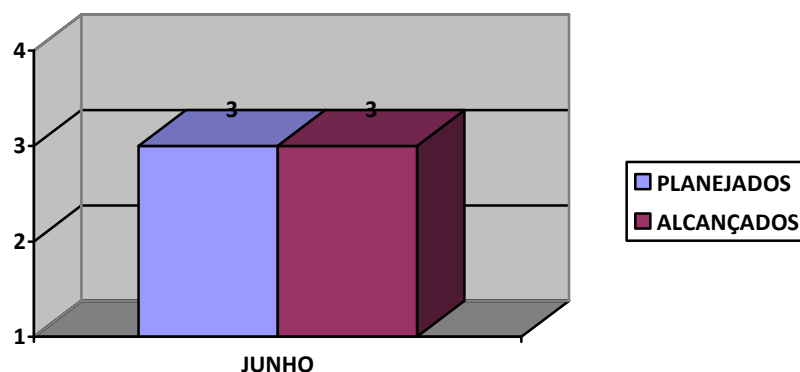

Fontes:

Relatórios mensais de atividades DFIS

Planilhas de Controle

Sistema *IncorpWare*/relatório pesquisa avançada

Planejamento Anual de Fiscalização 2023

Belém(PA), 12 de julho de 2023

Responsável pelo preenchimento/cargo:

Ádria Cristina Araújo Brito, Coren-PA-70.406-ENF – Coordenadora DFIS

Aprovado por: Danielle Cruz Rocha, Coren-PA-150.604-ENF – Presidente do Coren-PA

Av. Duque de Caxias, 862. Marco. Belém-PA. CEP: 66093-026

Fones: (91) 3226-0740 / 3266-3618

Site: [www.corenpa.org.br/](http://www.corenpa.org.br/) Ouvidoria: <http://ouvidoria.cofen.gov.br/coren-pa>



CONSELHO REGIONAL DE ENFERMAGEM DO PARÁ  
Autarquia Federal – Lei 5.905/73  
*Filiado ao Conselho Internacional de Enfermagem – Genebra*

### APÊNDICE I

#### RELAÇÃO DE MUNICÍPIOS QUE RECEBERAM FISCALIZAÇÃO NO MÊS DE JUNHO DE 2023

Nº	Município	Belém e Região Metropolitana	Interior
01	ANANINDEUA	X	
02	BELÉM	X	
03	BUJARU		X
04	CASTANHAL	X	
05	CONCORDIA DO PARA		X
06	OUREM		X
07	SANTA MARIA DO PARA		X
08	SÃO FRANCISCO DO PARÁ		X



CONSELHO REGIONAL DE ENFERMAGEM DO PARÁ  
Autarquia Federal – Lei 5.905/73  
Filiado ao Conselho Internacional de Enfermagem – Genebra

## APÊNDICE II

### RELAÇÃO DE INSTITUIÇÕES ALCANÇADAS

Nº	Instituições	Município
01	EMED SAÚDE ESPAÇO MÉDICO DE EXAMES	ANANINDEUA
02	CENTRO MÉDICO DA FAMÍLIA	ANANINDEUA
03	UBS DR CARLOS GUIMARÃES	ANANINDEUA
04	UBS ÁGUA BRANCAS	ANANINDEUA
05	AMBULATÓRIO SOCOCO	ANANINDEUA
06	CRF SEAP	ANANINDEUA
07	ASSIMED	ANANINDEUA
08	CLÍNICA DIAGNÓSTICA	ANANINDEUA
09	EMED	ANANINDEUA
10	UPA MARIGUELA	ANANINDEUA
11	CASA RUA	BELÉM
12	CENTRO UNIV METROPOLITANO DA AMAZONIA	BELÉM
13	CAPS INFANTIL	BELÉM
14	UMS ÁGUAS LINDAS	BELÉM
15	CENTRO DE RECUP. DE COND. DE ICOARACI/ SEAP	BELÉM
16	SAÚDE IMAGEM	BELÉM
17	CCARDI	BELÉM
18	MAIS SAÚDE	BELÉM
19	USB 120	BUJARU
20	USF PALHA	BUJARU
21	MELHOR EM CASA	BUJARU
22	HOSPITAL SÃO LUCAS	BUJARU
23	USF BAIRRO NOVO	BUJARU
24	USF CENTRO	BUJARU
25	URGÊNCIA 24H	BUJARU
26	CAPS I	BUJARU
27	CENTRO DE SAÚDE	BUJARU
28	ESF DO GUADALUPE	CONCÓRDIA DO PARÁ
29	HOSPITAL E MATERNIDADE JOÃO LINS DE OLIVEIRA	CONCÓRDIA DO PARÁ
30	ESF NOVA AURORA	CONCÓRDIA DO PARÁ
31	UBS MENINO JESUS	CONCÓRDIA DO PARÁ
32	CAPS I RENASCER	CONCÓRDIA DO PARÁ
33	UBS BAIRRO NOVO	CONCÓRDIA DO PARÁ
34	UBS NOVA MARAMBAIA	SÃO FRANCISCO DO PARÁ
35	UBS FRANCISCO FERREIRA LIMA	SÃO FRANCISCO DO PARÁ
36	CENTRO DE SAÚDE ESPECIAL DE	SÃO FRANCISCO DO PARÁ
37	CENTRO DE ATENDIMENTO A SAÚDE DA MULHER	SÃO FRANCISCO DO PARÁ
38	UBS VILA NOVA SÃO FRANCISCO DO PARÁ	SÃO FRANCISCO DO PARÁ

Av. Duque de Caxias, 862. Marco. Belém-PA. CEP: 66093-026

Fones: (91) 3226-0740 / 3266-3618

Site: [www.coren-pa.org.br/](http://www.coren-pa.org.br/) Ouvidoria: <http://ouvidoria.cofen.gov.br/coren-pa>