



CONSELHO REGIONAL DE ENFERMAGEM DO PARÁ
Autarquia Federal – Lei 5.905/73
Filiado ao Conselho Internacional de Enfermagem – Genebra

DEPARTAMENTO DE FISCALIZAÇÃO - DFIS

ANEXO I DA RESOLUÇÃO COFEN Nº 598/2018

RELATÓRIO DE ATIVIDADES DE FISCALIZAÇÃO

PERÍODO/ANO: 1º a 31 de Agosto de 2023.

Itens de Registro e Acompanhamento	Dados Gerais
1) IDENTIFICAÇÃO	
E-mail Coren	presidencia@corenpa.org.br
Endereço	Av. Duque de Caxias, 862-Marco. Belém-PA. CEP: 66.093-026
E-mail DFIS	fiscalizacao@corenpa.org.br
Presidente	Danielle Cruz Rocha
Coord. DFIS	Ádria Cristina Araújo Brito
Carga horária das Fiscais	40h/semanal
Carga horária do Apoio Administrativo do DFIS	40h/semanal
Total de instituições fiscalizáveis no Estado	3.629
Total de instituições fiscalizáveis para o ano de 2023- Meta	348
Total de inspeções planejadas para o ano de 2023 - Meta	649
Número de Profissionais inscritos (03/07/2023)	98.934

2) AMBIENTE OPERACIONAL – RECURSOS HUMANOS	
Total de Enfermeiros Fiscais	09
Quantitativo total de fiscais que estão em campo	06
Número de fiscais em funções gerenciais e administrativas	02
Número de fiscais afastados	01
Quantitativo total de fiscais com jornada de 40h	09
Total de Agentes Administrativos no DFIS	02
Total de Estagiários no DFIS	02
O Coordenador da Fiscalização pertence ao quadro de fiscais concursados	Sim



CONSELHO REGIONAL DE ENFERMAGEM DO PARÁ
Autarquia Federal – Lei 5.905/73
Filiado ao Conselho Internacional de Enfermagem – Genebra

3) AMBIENTE OPERACIONAL - INFRAESTRUTURA TECNOLÓGICA E LOGÍSTICA DISPONÍVEIS PARA O DEPARTAMENTO DE FISCALIZAÇÃO	
Total de veículos oficiais disponíveis para a fiscalização	02
Total de computadores disponíveis à fiscalização	09
Total de impressoras disponíveis para a fiscalização	01
Total de telefones móveis destinados à fiscalização	00
Total de telefone fixo destinado à fiscalização	00
Total de motorista disponível para a fiscalização	02

NÚMERO APURADO NO MÊS DE REFERÊNCIA	
4) PROCESSO DE TRABALHO DO DEPARTAMENTO DE FISCALIZAÇÃO (QUANTITATIVO TOTAL REFERENTE AO PERÍODO)	
Total de Inspeções planejadas	49
Total de Inspeções realizadas	47
Total de Serviços de Enfermagem (SE) em Instituições Fiscalizadas (primeira vez fiscalizada no ano)	30
Número de instituições hospitalares fiscalizadas (pública, privada, filantrópica, etc)	04
Número de Unidades Básicas de Saúde fiscalizadas (Saúde da Família, Postos de Saúde, Centro de Saúde)	11
Número de Unidade de Atendimento Móvel de Urgência fiscalizada	01
Número Unidade de Pronto Atendimento – UPA fiscalizada	00
Centro de Especialidade	04
CAPS	01
Atenção Domiciliar Home Care	00
Número de outras instituições fiscalizadas	08
Fiscalizações iniciais realizadas	18
Fiscalizações de retorno planejadas	27
Fiscalizações de retorno realizadas dentro do prazo de 01 ano	19
Fiscalizações para atender demandas externas que não estavam no planejamento	00
Instituições fiscalizadas na capital ou região metropolitana	23
Instituições fiscalizadas no interior	07
Instituições fiscalizáveis que foram identificadas necessidade de atividades educativas	03
Atividades educativas realizadas pela fiscalização	03
Total de Municípios fiscalizados	08



CONSELHO REGIONAL DE ENFERMAGEM DO PARÁ
Autarquia Federal – Lei 5.905/73
Filiado ao Conselho Internacional de Enfermagem – Genebra

Novos Municípios abrangidos pela fiscalização	03
Denúncias protocoladas	00
Denúncias diligenciadas	02
Profissionais de enfermagem abrangidos com as fiscalizações	303
Total de palestras realizadas por Fiscal	00
Relatórios de fiscalização elaborados	19
Número de Reuniões realizadas por fiscal	01
Reuniões da coordenação com as fiscais	00
Parecer Técnico emitido	01
Ouvidorias respondidas pela fiscalização	12
Público atendido no DFIS para orientações (presencial e telefone)	118
E-mails respondidos pela fiscalização	482
Documentos elaborados em decorrência da análise dos Processos de Fiscalização	23
Número de Treinamentos/capacitações para enfermeiras fiscais	00
Quantitativo de Certidão de Responsabilidade Técnica emitida	37
Quantidade de Certificado de Registro de Empresa emitido	00
Quantidade de Certificado de Registro de Consultório	01
Quantidade de ocorrências de impedimento ou obstáculos para inspeção às dependências da instituição	00
Processos Finalizados pelo DFIS	24

5) PROCESSO DE FISCALIZAÇÃO – AUTUAÇÕES E ACOMPANHAMENTOS

Processos de fiscalização autuados	24
Processos de fiscalização em tramitação no DFIS	372
Processos de fiscalização arquivados	11
-Processos de fiscalização arquivados por cumprimento da notificação	00
-Processos de fiscalização arquivados por Prescrição	00
-Processos de fiscalização arquivados sem Notificação	08
-Processos de fiscalização arquivados por perda de objeto	03
- Processos de fiscalização arquivados - Ação Judicial	00
- Processos de fiscalização arquivados - Ação Judicial + Processo Ético	00
- Processos de fiscalização arquivados - Processo Ético	00
Processos de fiscalização encaminhados para outros setores	34
Total de Termos de Fiscalização lavrados	52
Total de denúncia ética oriunda das ações de fiscalização	00
Total de Processos que geraram Ação Civil Pública	01
Total de Processos que geraram encaminhamentos para outros órgãos/Representação	05
Total de Notificações lavradas	19



CONSELHO REGIONAL DE ENFERMAGEM DO PARÁ
Autarquia Federal – Lei 5.905/73
Filiado ao Conselho Internacional de Enfermagem – Genebra

6) PROCESSO DE FISCALIZAÇÃO - ACOMPANHAMENTO DE NOTIFICAÇÕES LAVRADAS	
Processo de Enfermagem contemplando as cinco etapas preconizadas não registradas pelos enfermeiros	18
Inexistência ou ausência de enfermeiro onde são desenvolvidas as atividades de Enfermagem	10
Exercício ilegal de Enfermagem	04
Inexistência de anotação de responsabilidade técnica do serviço de Enfermagem	31
Inexistência de Registro de Empresa	00
Inexistência ou inadequação de documento(s) relacionado(s) ao gerenciamento dos processos de trabalho do serviço de Enfermagem	30
Inexistência ou inadequação dos registros relativos à assistência de Enfermagem	24
Inexistência de Comissões de Ética de Enfermagem	00
Exercício irregular da Enfermagem	06
Profissional de Enfermagem executando atividades divergentes das previstas nos atos administrativos/ normativos baixados pelo Sistema Cofen/ Conselhos Regionais:	07
Subdimensionamento de pessoal de Enfermagem	02

7) Observações Gerais do processo de Fiscalização:

1. Número de dias úteis: 22 dias. Facultado dias 02 e 15/08;
2. Fiscal Dra. Gisele Lobo encontra-se em adaptação, em atividade administrativa interna com carga horária semanal reduzida. Dra. Cláudia Travassos com meta reduzida de inspeção para dar apoio administrativo a Coord. DFIS, Dra. Ádria Brito em gozo de férias regulamentares (final das férias até dia 04/08). Dra. Marcandra Almeida, na Coord. em exercício do DFIS até dia 04/08. Dr. Walkirio Almeida licenciado.



CONSELHO REGIONAL DE ENFERMAGEM DO PARÁ
Autarquia Federal – Lei 5.905/73
Filiado ao Conselho Internacional de Enfermagem – Genebra

Quadro de Siglas:

DFIS	Departamento de Fiscalização
UPA	Unidade de Pronto Atendimento
CRT	Certidão de Responsabilidade Técnica
CAPS	Centro de Atenção Psicossocial
SAMU	Serviço de Atendimento Médico de Urgência
SE	Serviço de Enfermagem
ILPI	Instituto de Longa Permanência
UBS	Unidade Básica de Saúde
PS	Posto de Saúde
USF	Unidade Saúde da Família
CS	Centro de Saúde



CONSELHO REGIONAL DE ENFERMAGEM DO PARÁ
Autarquia Federal – Lei 5.905/73
Filiado ao Conselho Internacional de Enfermagem – Genebra

8- GRÁFICOS DEMONSTRATIVOS:

8.1 – FISCALIZAÇÕES PLANEJADAS E EXECUTADAS EM AGOSTO DE 2023

1 - Planejadas x Executadas

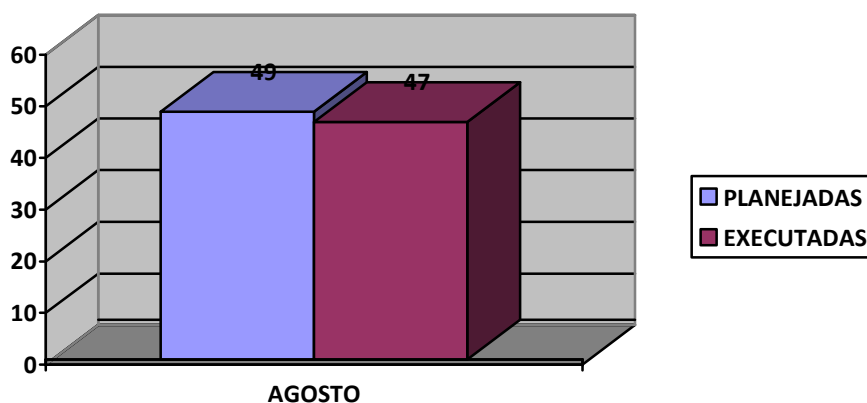

Meta alcançada	96%
Número de profissionais abrangidos com as fiscalizações	303

8.2 – FISCALIZAÇÕES POR TIPO DE INSTITUIÇÃO, REALIZADAS EM AGOSTO DE 2023

2 - Fiscalização por tipo de instituição

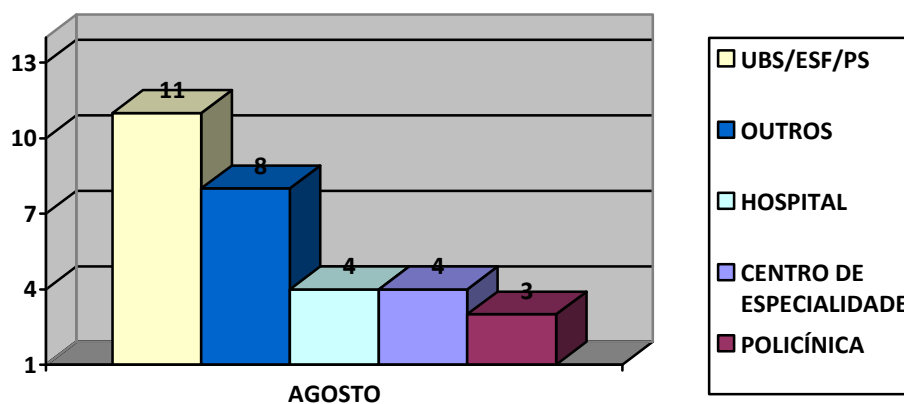



CONSELHO REGIONAL DE ENFERMAGEM DO PARÁ
Autarquia Federal – Lei 5.905/73
Filiado ao Conselho Internacional de Enfermagem – Genebra

8.3 – FISCALIZAÇÕES DE RETORNO PLANEJADAS E EXECUTADAS EM AGOSTO DE 2023

3 - Fiscalizações de retorno planejadas e executadas

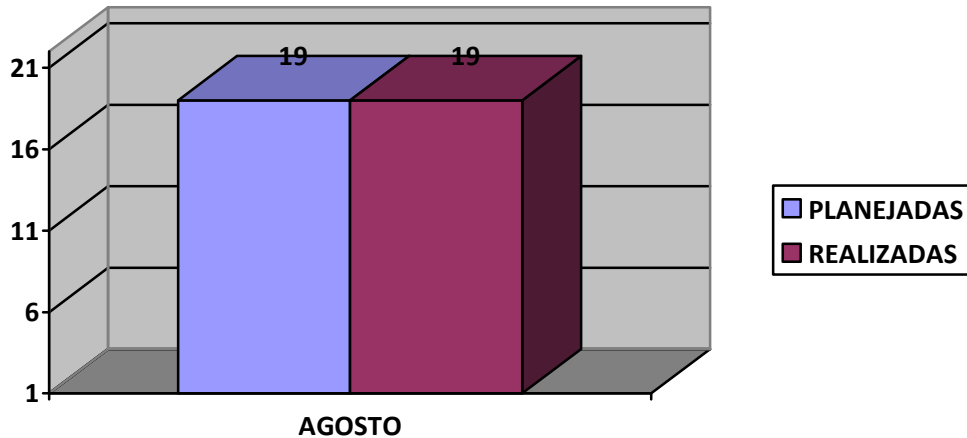

8.4 – DENÚNCIAS RECEBIDAS E APURADAS EM AGOSTO DE 2023

4 - Denúncias protocoladas e apuradas

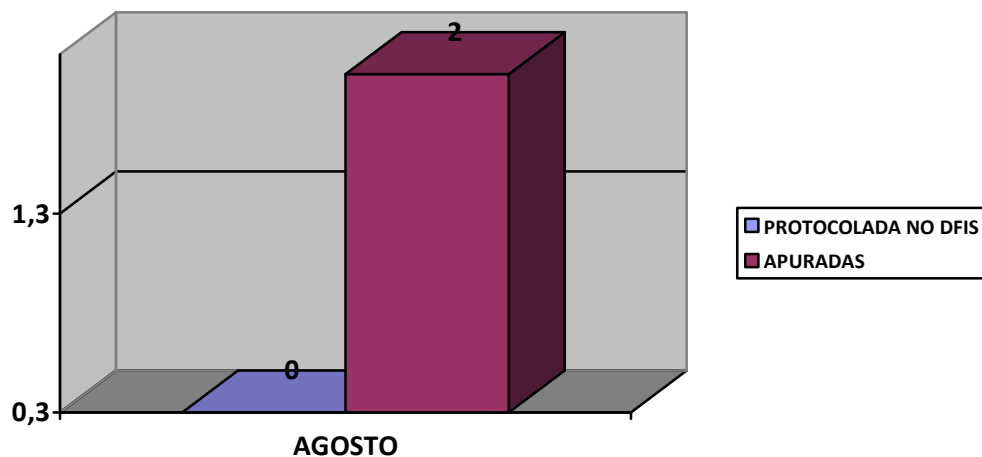

Obs: Duas denúncias apuradas correspondem a protocoladas em meses anteriores.



CONSELHO REGIONAL DE ENFERMAGEM DO PARÁ
 Autarquia Federal – Lei 5.905/73
 Filiado ao Conselho Internacional de Enfermagem – Genebra

8.5 – ATENDIMENTOS REALIZADOS PELO DEPARTAMENTO DE FISCALIZAÇÃO EM AGOSTO DE 2023

5 - atendimentos realizados pelo DFIS

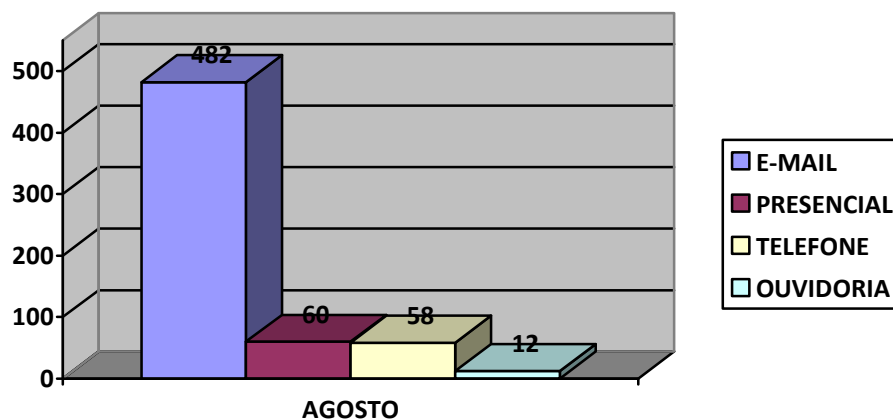

8.6 – DOCUMENTOS EMITIDOS EM DECORRÊNCIA DA FISCALIZAÇÃO NO MÊS DE AGOSTO DE 2023

6 - Tipo de documentos emitidos

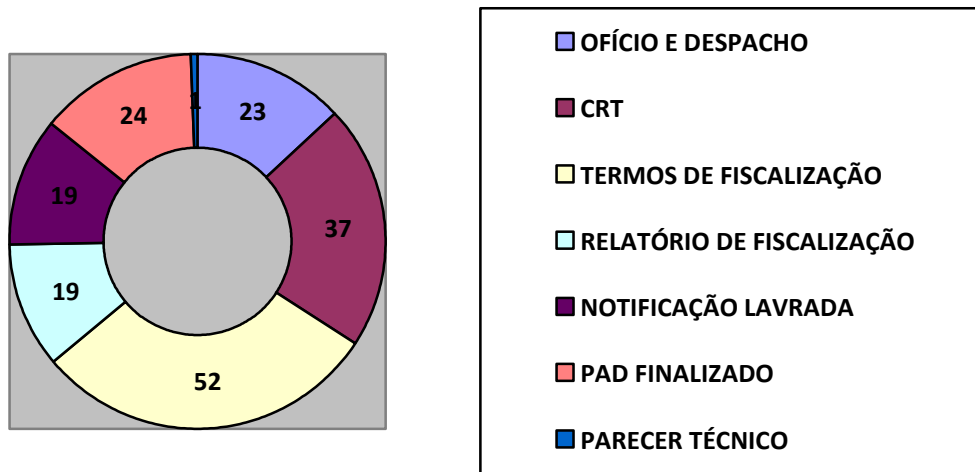

ORDEM	ESPECIFICAÇÃO	QUANTIDADE
01	OFÍCIO	23
02	CERTIDÃO DE RESPONSABILIDADE TÉCNICA - CRT	37
03	CERTIFICADO DE REGISTRO DE EMPRESA	00
04	TERMOS DE FISCALIZAÇÃO	52
05	RELATÓRIO DE FISCALIZAÇÃO CONCLUSIVO	19
06	NOTIFICAÇÃO LAVRADA	19
07	PROCESSOS FINALIZADOS PELO DFIS	24
08	PARECER TÉCNICO	01



CONSELHO REGIONAL DE ENFERMAGEM DO PARÁ
Autarquia Federal – Lei 5.905/73
Filiado ao Conselho Internacional de Enfermagem – Genebra

8.7 – ATIVIDADES EDUCATIVAS REALIZADAS EM AGOSTO DE 2023

7 - Atividades educativas planejadas e executadas

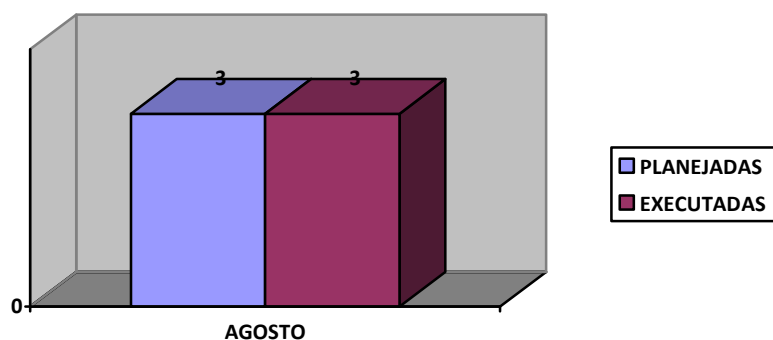

Meta mínima: 60%

Meta alcançada: 100%

8.8 – MUNICÍPIOS NOVOS ABRANGIDOS PELA FISCALIZAÇÃO EM AGOSTO DE 2023

8 – Municípios planejados x fiscalizados

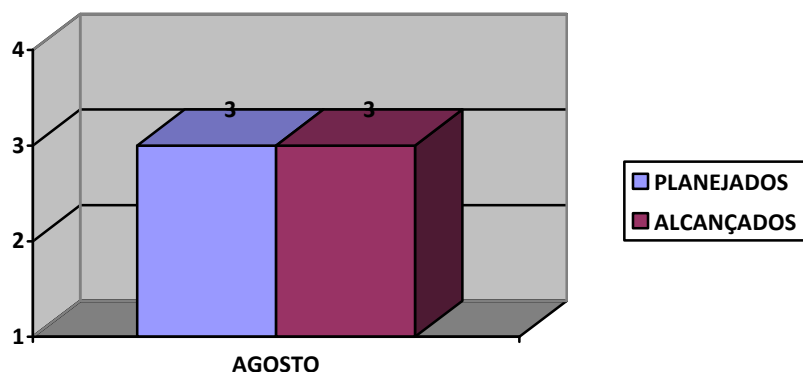

Fontes:

Relatórios mensais de atividades DFIS

Planilhas de Controle

Sistema *IncorpWare*/relatório pesquisa avançada

Planejamento Anual de Fiscalização 2023

Belém(PA), 15 de setembro de 2023

Responsável pelo preenchimento/cargo:

Ádria Cristina Araújo Brito, Coren-PA-70.406-ENF – Coordenadora DFIS

Aprovado por: Danielle Cruz Rocha, Coren-PA-150.604-ENF – Presidente do Coren-PA

Av. Duque de Caxias, 862. Marco. Belém-PA. CEP: 66093-026

Fones: (91) 3226-0740 / 3266-3618

Site: www.corenpa.org.br/ Ouvidoria: <http://ouvidoria.cofen.gov.br/coren-pa>



CONSELHO REGIONAL DE ENFERMAGEM DO PARÁ
Autarquia Federal – Lei 5.905/73
Filiado ao Conselho Internacional de Enfermagem – Genebra

APÊNDICE I

RELAÇÃO DE MUNICÍPIOS QUE RECEBERAM FISCALIZAÇÃO NO MÊS DE AGOSTO DE 2023

Nº	Município	Belém e Região Metropolitana	Interior
01	ANANINDEUA	X	
02	BARCARENA		X
03	BELÉM	X	
04	BONITO		X
05	CASTANHAL	X	
06	JACAREACANGA		X
07	SANTARÉM		X
08	SÃO JOÃO DE PIRABAS		X



CONSELHO REGIONAL DE ENFERMAGEM DO PARÁ
Autarquia Federal – Lei 5.905/73
Filiado ao Conselho Internacional de Enfermagem – Genebra

APÊNDICE II

RELAÇÃO DE INSTITUIÇÕES ALCANÇADAS (1ª FISCALIZAÇÃO NO ANO)

Nº	Instituições	Município
01	Pronto Med	Ananindeua
02	MCMS	Ananindeua
03	Instituto de Olhos da Amazônia	Ananindeua
04	Imogam Ocupacional	Ananindeua
05	Hospital Santa Maria de Ananindeua	Ananindeua
06	Hospital Modelo	Ananindeua
07	Centro de Saúde Ananindeua	Ananindeua
08	Policlínica Lado Norte Dr Carlos Guimarães	Ananindeua
09	Hospital Wandick Gutierrez	Barcarena
10	Vittalice Home Care	Belém
11	Clinuca Alvita	Belém
12	USF Malvinas	Belém
13	Rihnos	Belém
14	USF Fidelis	Belém
15	UMS Cotijuba	Belém
16	Centro de Endoscopia Dr. Herminio Pessoa Junior	Belém
17	USF Francisco Correa	Castanhal
18	Hospital Municipal	Jacareacanga
19	CTA	Jacareacanga
20	UBS São Francisco	Jacareacanga
21	USF Alto Tapajós	Jacareacanga
22	Polo Base	Santarém
23	Instituto ER Cuidar	Santarém
24	Hospital Municipal Bosco Moisés	São João de Pirabas
25	USF da Cidade Velha	São João de Pirabas
26	USF DE piracema	São João de Pirabas
27	USF do Alegre	São João de Pirabas
28	CAPS I	São João de Pirabas
29	CTA	São João de Pirabas
30	USB 320	São João de Pirabas