



Coren^{PB}
Conselho Regional de Enfermagem da Paraíba

Plano Integrado
de Gestão da
Fiscalização do
Exercício Profissional
de Enfermagem no
Estado da Paraíba **2022**



Plano Integrado de Gestão da Fiscalização do Exercício Profissional de Enfermagem no Estado da Paraíba 2022

Gerência do Departamento de Fiscalização do Exercício Profissional de Enfermagem
Conselho Regional de Enfermagem da Paraíba
Conselho Federal de Enfermagem

João Pessoa, 30 de novembro de 2021

GESTÃO COREN-PB 2021-2023

Diretoria do COREN-PB

Presidente: Rayra Maxiana Santos Beserra de Araújo

Tesoureiro: Jean Michel de Souza Amaral

Secretária: Cátia Jussara de Oliveira Pereira

Conselheiros Efetivos do Quadro I (Enfermeiro)

João Orlando Ventura Duarte (COREN-PB nº 207269-ENF);

Maria José de Lima Silva (COREN-PB nº 435199-ENF);

Iolanda Beserra da Costa Santos (COREN-PB nº 13377-ENF-IR).

Conselheiros Suplentes do Quadro I (Enfermeiro)

Maria do Carmo de Oliveira (COREN-PB nº 28218-ENF-IR);

Sérgio Eduardo Jerônimo (COREN-PB nº 339469-ENF);

Maryama Naara Felix de Alencar Lima Palmeira (COREN-PB nº 230077-ENF);

Evandro Júlio da Silva (COREN-PB nº 113706-ENF);

Renata Livia Silva Fonseca Moreira de Medeiros (COREN-PB nº 399052-ENF).

Conselheiros Efetivos do Quadro II (Auxiliar e técnico de enfermagem)

Thiago Roniere da Silva (COREN-PB nº 385789-AE);

Elma Dantas Vicente (COREN-PB nº 112391-TE);

Aerton dos Santos Meireles (COREN-PB nº 372246-TE).

Conselheiros Suplentes do Quadro II (Auxiliar e técnico de enfermagem)

Andréa Costa Teixeira Bezerra (COREN-PB nº 272220-AE);

Cibele Pereira de Lima (COREN-PB nº 123722-TE);

Maria Goretti Pontes de Andrade (COREN-PB nº 504539-TE);

Manoel Aureliano Arantes de Luna (COREN-PB nº 177571-TE).

EQUIPE DO DEPARTAMENTO DE FISCALIZAÇÃO

Gerência da fiscalização do Coren-PB

Graziela Pontes Ribeiro Cahú

Enfermeiros Fiscais

Ana Lúcia Freire de Jesus

José Glauber de Nogueira de Galiza

Silvia Niedja de Sousa Farias Lemos

Vitor Sérgio Alves Ferreira

Elaboração

Graziela Pontes Ribeiro Cahú – Gerente da Fiscalização do Conselho Regional de Enfermagem da Paraíba

CONSELHO REGIONAL DE ENFERMAGEM DA PARAÍBA – COREN-PB

É permitida a reprodução parcial ou total desta obra, desde que citada a fonte e que não seja para venda ou qualquer fim comercial. A responsabilidade pelos direitos autorais de textos e imagens desta obra é do Conselho Regional de Enfermagem da Paraíba – Coren-PB.

Sumário

1. INTRODUÇÃO	8
2. IDENTIFICAÇÃO E CARACTERIZAÇÃO DA FISCALIZAÇÃO	8
3. JUSTIFICATIVA	9
4. A POLÍTICA	9
5. OS PROGRAMAS	10
5.1 Programa “Coren Compartilha”	10
5.2. Programa “Fiscaliza & Transforma”	15
6. PREVISÃO DE QUILOMETRAGEM E MANUTENÇÃO DA VIATURA DO ANO DE 2022	47
7. PREVISÃO DE DIÁRIAS DO ANO DE 2022	48
8. CRONOGRAMA DE DESEMBOLSO PARA 2022	51
9. RESULTADOS ESPERADOS PARA 2022	53
10. CONSIDERAÇÕES FINAIS	58
11. ENCAMINHAMENTOS	59
12. INFORMAÇÕES ADICIONAIS	59
13. REFERÊNCIAS	59

Lista de Quadros

Quadro 01. Objetivos e iniciativas estratégicos do Programa “Coren Compartilha”

Quadro 02. Planejamento do Programa “Coren Compartilha”

Quadro 03. Plano de ação do Programa “Coren Compartilha” da iniciativa estratégica de Divulgação de Informações das ações de Fiscalização realizadas

Quadro 04. Plano de ação do Programa “Coren Compartilha” da iniciativa estratégica de divulgar aos pares os resultados dos indicadores operacionais e estratégicos

Quadro 05. Plano de ação do Programa “Coren Compartilha” da iniciativa estratégica de Executar a Política de Fiscalização Nacional do Sistema Cofen/Corens

Quadro 06. Plano de ação do Programa “Coren Compartilha” da iniciativa estratégica de Executar a Política de Fiscalização Nacional do Sistema Cofen/Corens

Quadro 07. Planejamento do Programa “Fiscaliza & Transforma”

Quadro 08. Plano de ação do Programa “Fiscaliza & Transforma” da iniciativa estratégica de Investir na qualificação dos servidores do Coren-PB

Quadro 09. Plano de ação do Programa “Fiscaliza & Transforma” da iniciativa estratégica de Implementar o processo de trabalho da fiscalização 100% digital

Lista de Tabelas

Tabela 01. Plano de ação do ano de 2022 por mês, município, serviços e objetivo estratégico

Tabela 02. Quantitativo de fiscalização por tipo no ano de 2022

Tabela 03. Previsão de férias de cada fiscal para o período aquisitivo referente a 2021

Tabela 04. Valores de quilometragem previstos para o período de janeiro até dezembro de 2022

Tabela 05. Previsão de diárias estaduais para os fiscais no período de janeiro até dezembro de 2022 para inspeção no Estado da Paraíba

Tabela 06. Previsão de diárias estaduais para o cargo de motorista no período de janeiro até dezembro de 2022 para inspeção no Estado da Paraíba.

Tabela 07. Previsão de diárias estaduais para o cargo de fiscal e motorista no período de janeiro até dezembro de 2022 para inspeção no Estado da Paraíba

Tabela 08. Diárias nacionais previstas para o período de janeiro até dezembro de 2022 destinadas aos fiscais para eventos fora do Estado da Paraíba

Tabela 09. Consolidado da previsão de diárias para a Fiscalização do Coren-PB no período de janeiro até dezembro de 2022

Tabela 10. Cronograma de desembolso para o ano de 2022 do Departamento de Fiscalização do Coren-PB

Lista de Gráficos

Gráfico 01. Representação gráfica da quantidade prevista de fiscalização por tipo para o ano de 2021

Gráfico 02. Representação gráfica da quantidade de fiscalização por tipo (reativa e proativa)

Gráfico 03. Representação gráfica do quantitativo de serviços de enfermagem a serem fiscalizados distribuídos por região em 2022

Gráfico 04. Representação gráfica do número de diária estadual prevista para a fiscalização por mês para o período de janeiro a dezembro de 2022

Gráfico 05. Representação gráfica da distribuição do percentual de diárias por atividade desempenhada pelo Defis

Gráfico 06. Representação gráfica da distribuição do percentual de quilômetros a percorrer em cada mês no decorrer do ano de 2022 pela fiscalização do Coren-PB

Gráfico 07. Representação gráfica da quantidade de quilometragem a percorrer por mês no decorrer do ano de 2022 pela fiscalização do Coren-PB

Lista de Imagem

Imagem 01. Princípios administrativos brasileiros

Imagem 02. Mapa da Paraíba com a representação dos Núcleos Regionais de Saúde (NRS)

1. INTRODUÇÃO

O Conselho Regional de Enfermagem da Paraíba é um órgão criado pela Lei Federal nº 5.905 de 12 de julho de 1973, constituído em seu conjunto uma Autarquia para **normatizar, disciplinar, fiscalizar o exercício profissional de Enfermagem**, desempenhar atividades, especificamente destinadas ao exercício profissional, conforme o Código de Ética dos Profissionais de Enfermagem e as Resoluções expedidas pelo Conselho Federal de Enfermagem (Cofen). Desse modo, o Coren-PB tem a missão de assegurar à sociedade uma assistência de enfermagem ética, científica e de qualidade por meio da fiscalização do exercício da enfermagem.

Para aperfeiçoar as tarefas desempenhadas pelos fiscais e atender a demanda do setor, com resolutividade, eficiência e efetividade, emerge o planejamento das atividades do Departamento de Fiscalização do Coren-PB (Defis-PB). Assim sendo, para sua elaboração, o referido instrumento norteia-se pelo Planejamento Estratégico e o Plano Plurianual 2022/2024 do Órgão, subscrito pela Presidente Dra. Rayra Maxiana Santos Beserra de Araújo, objeto do Processo Administrativo nº 4.577/2021, autuado na Secretaria da Presidência em 06 de junho de 2021, com vigência para os próximos três anos.

Em meados de agosto de 2021, iniciou a elaboração do planejamento tático e operacional da fiscalização do Regional. O planejamento tático do setor tem por finalidade otimizar a fiscalização no Estado da Paraíba na dimensão gerencial, estabelecendo as metas de trabalho e as atividades a serem desenvolvidas durante o ano pelo Defis-PB.

Além disso, há também o planejamento operacional, no qual decorrem as ações e metas setoriais traçadas em nível tático para atingir os objetivos definidos nas decisões estratégicas. Neste modelo, os fiscais e servidores do setor executam as ações em curto prazo, ou seja, nos 12 meses vindouros. Portanto, trata-se da formalização, principalmente, por meio do plano de trabalho estabelecido para o ano de 2022.

Para tanto, o referido planejamento setorial foi inserido em políticas institucionais, as quais foram idealizadas para desenvolver programas com o objetivo de zelar pela qualidade da assistência de enfermagem prestada na Paraíba, por meio de ações de fiscalização, com ênfase na enfermagem obstétrica e no fortalecimento do empreendedorismo.

Além disso, também se pensou em uma política voltada à área da gestão do setor, com o foco na fomentação da utilização de instrumentos tecnológicos no dia a dia da fiscalização do Órgão para agilizar as atividades e, como consequência, reduzir a quantidade de papel usado pelo departamento, contribuindo para minimizar o impacto ambiental provocado pela ação da fiscalização e melhorar a eficiência e efetividade das ações realizadas.

2. IDENTIFICAÇÃO E CARACTERIZAÇÃO DA FISCALIZAÇÃO

O Estado da Paraíba possui 223 municípios, com 56.469,778 Km², cuja capital é João Pessoa. A cidade mais distante da capital fica a 500 km, aproximadamente. A Paraíba é distribuída em IV macrorregião, subdivididas em 16 regionais.

O Coren-PB possui uma sede e uma subseção. A sede é localizada na Avenida Maximiano Figueiredo, nº 36, Empresarial Bonfim, Centro, João Pessoa-PB, CEP 58.013-470. A subseção

situada na Rua Vice-Prefeito Antônio de Carvalho Sousa, 450, Sala 714, Estação Velha, Empresarial Ronaldo Cunha Lima, Campina Grande, CEP 58410-050.

De acordo com o banco de dados do Regional, em agosto de 2021, havia 3.582 instituições fiscalizáveis cadastradas e 45.880 profissionais de enfermagem inscritos na Paraíba, dos quais 15.223 na categoria de enfermeiro, 27.386 de técnicos de enfermagem, 3.267 de auxiliares de enfermagem e 04 de atendentes de enfermagem.

A estrutura organizacional do órgão revela que o departamento de fiscalização é vinculado diretamente ao plenário do Regional, coordenado por uma enfermeira fiscal, Graziela Pontes Ribeiro Cahú, inscrita no Coren-PB sob nº 118688-ENF, com Anotação de Responsabilidade Técnica pelo setor, Certidão de Responsabilidade Técnica (CRT) nº 562/2021, com validade até 16 de agosto de 2022.

Ademais, o Conselho possui 04 (quadro) enfermeiros fiscais ativos em seu quadro de pessoal para a fiscalização propriamente dita, com carga horária semanal de trabalho de 40 horas, com lotação na sede do Regional. Também, o departamento possui um agente administrativo e 01 (um) motorista para auxiliar nos deslocamentos dos fiscais aos serviços de enfermagem, não sendo esse exclusivo.

Para desenvolver as atividades, cada fiscal possui um notebook, totalizando 05, adquiridos em 2018. O departamento ainda possui 02 desktops e 02 impressoras. Há 02 veículos (sander), ano de 2014, exclusivos para a fiscalização executar o seu plano de ação.

3. JUSTIFICATIVA

O planejamento do Departamento de Fiscalização do Coren-PB (Defis-PB) de 2022 trouxe uma nova forma em sua elaboração, com estabelecimento da **Política Regional de Fiscalização do Exercício da Enfermagem**. Para sua aplicabilidade, foram instituídos programas a serem desenvolvidos no âmbito de atuação da fiscalização, com plano de ações focado nos objetivos estratégicos traçados para o período de 2022 a 2024.

É importante destacar que a política e seus programas foram desenvolvidos com o notável foco em resultados efetivos para fortalecer o compromisso entre o Coren-PB e a sociedade por uma Enfermagem comprometida com a produção e gestão do cuidado prestado nos diferentes contextos socioambientais e culturais em resposta às necessidades da pessoa, família e coletividade.

4. A POLÍTICA

A **Política Regional de Fiscalização do Exercício da Enfermagem** busca reforçar o compromisso institucional em cumprir com sua missão finalística de fiscalizar e disciplinar o exercício da enfermagem, considerando as diretrizes do Cofen, mas com estratégias definidas e legitimadas pelo Plenário do Coren-PB, por meio do Planejamento Estratégico do Coren-PB do período 2022-2024.

O compromisso firmado pelo Conselho é cumprir sua missão institucional, com estratégias definidas e legitimadas para se tornar um Órgão valorizado pelos profissionais de enfermagem e

pela sociedade por meio de excelência na prestação de serviços, cumprindo o seu papel de fiscalizar e disciplinar os profissionais de enfermagem, desempenhando as funções de registro, normatização, fiscalização, julgamento e orientação de forma eficiente, eficaz e efetiva.

Para tanto, o planejamento estratégico deste órgão estabeleceu 05 (cinco) dimensões, chamadas de perspectivas. Dentro de cada perspectiva foram definidos os temas estratégicos e os objetivos. Contudo, para colocar a estratégia da organização em prática e concretizar sua missão e visão de futuro para o período de sua vigência foi necessário criar a política e dois programas, os quais foram denominados de “**Coren Compartilha**” e “**Fiscaliza & Transforma**”.

É importante esclarecer, que os Programas criados são instrumentos de gestão do Departamento de Fiscalização para organizar as atividades desenvolvidos por seus fiscais, sendo uma ferramenta utilizada para executar o plano de ação com o objetivo de concretizar metas pré-estabelecidas pela alta gestão do órgão.

Assim, a Política Regional de Fiscalização do Exercício da Enfermagem resulta do gerenciamento destes programas, apresentando-se como uma forma de tornar viável o compromisso entre Coren-PB e sociedade por uma ação com notável foco em resultados efetivos.

O Programa “**Coren Compartilha**” tem foco na divulgação das ações realizadas pela fiscalização do Coren-PB, para aprimorar a governança e a gestão do Coren-PB com base nos princípios da administração pública, em especial, o da publicidade, disponibilizando à população as atuações no âmbito da fiscalização do Coren-PB. Para isso, traçou como iniciativas estratégicas do Regional, a Divulgação de Informações das ações de Fiscalização realizadas e Executar a Política de Fiscalização Nacional do Sistema Cofen/Corens.

O Programa “**Fiscaliza & Transforma**” buscará estimular a autonomia do profissional de Enfermagem no exercício da profissão, com a ampliação das ações da fiscalização do Coren-PB para melhorar a qualidade da gestão e da assistência prestada pelos enfermeiros, técnicos e auxiliares de enfermagem, em todos os níveis de atenção à saúde nos próximos três anos, com foco nas inovações empregadas na atuação da enfermagem.

Para o ano de 2022, foram selecionadas como iniciativas estratégicas: o Fortalecimento da Enfermagem Obstétrica Paraibana, o Incentivo à Inovação e ao Empreendedorismo na Enfermagem, o Estímulo as Competências e Habilidades dos Enfermeiros Responsáveis Técnicos em suas Atribuições Gerenciais, a Ampliação da Cobertura da Fiscalização em todos os níveis de Atenção à Saúde e Desenvolver ações conjuntas com Órgãos Institucionais.

5. OS PROGRAMAS

5.1 Programa “Coren Compartilha”

O Coren-PB, por ser um órgão público, deve estar em consonância com os princípios básicos da Administração Pública, tais como o da legalidade, da impessoalidade, da moralidade, da publicidade e da eficiência.

Imagem 01. Princípios administrativos brasileiros.

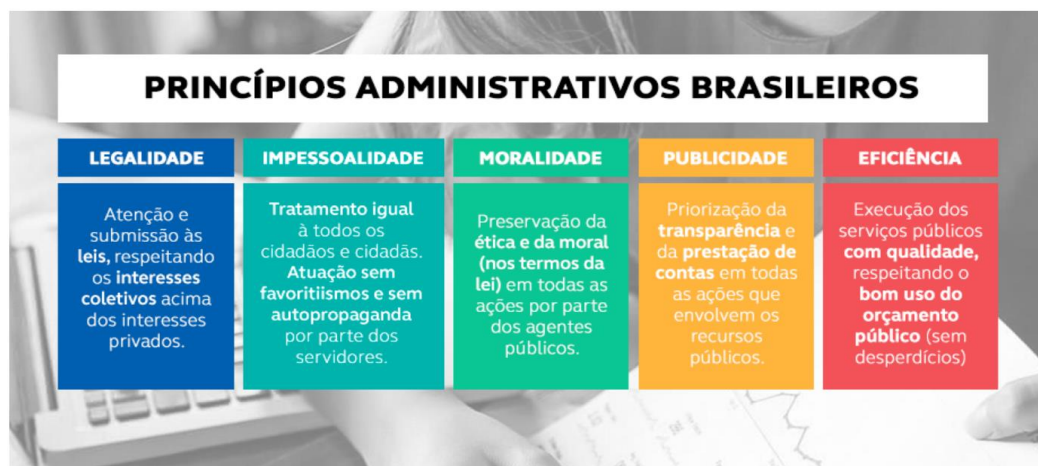

Fonte: Google

Neste contexto, este Órgão tem adotado incansavelmente medidas administrativas para obedecer aos princípios administrativos brasileiros. Todavia, identificou a deficiência na divulgação dos resultados das ações de fiscalização no Estado da Paraíba.

Apesar de haver uma cultura de planejamento implantada no setor, ainda há deficiência na divulgação ao público externo a execução das ações realizadas pelo Regional na busca de fiscalizar o exercício da profissão e defender a sociedade da prática irregular da enfermagem.

Além disso, em janeiro de 2020, entrou em vigência o novo Manual de Fiscalização do Sistema Cofen/Corens, aprovado pela Resolução Cofen nº 617/19, trouxe novas diretrizes e instrumentos, entre eles, o estabelecimento de metas e os indicadores de desempenho operacionais e estratégicos.

Para o Cofen, os indicadores e metas precisam ser conhecidos e assimilados por toda equipe para alcançar os resultados almejados, sendo uma das atribuições da coordenação de fiscalização, a divulgação periódica dos indicadores de desempenho junto à equipe de trabalho.

Diante da necessidade imperiosa de Divulgar as Informações das ações de Fiscalização realizadas e Executar a Política de Fiscalização Nacional do Sistema Cofen/Corens, o Coren-PB criou o programa “Coren Compartilha”. Esse programa busca dar visibilidade as ações de fiscalização realizadas na Paraíba para garantir à sociedade o acesso à informação, tempestivamente, conforme previsto na Constituição Federal Brasileira de 1988.

O programa também disponibilizará informações ao seu público interno para compartilhar os resultados de desempenho da equipe e promover o engajamento de seus pares na possibilidade de melhorar a performance do Departamento de Fiscalização.

O programa possui 02 Objetivos Estratégicos, aperfeiçoar a comunicação institucional (código OE14), na perspectiva Administração Pública, e contribuir para melhoria da qualidade da gestão e da assistência prestada pela enfermagem (código OE 17), na perspectiva Enfermagem/Sociedade. Em consideração a isso, foram correlacionadas as iniciativas estratégicas para cada objetivo estratégico, conforme quadro revelado em seguida.

Quadro 01. Objetivos e iniciativas estratégicos do Programa Coren Compartilha.

Programa “Coren Compartilha”	
Objetivo Estratégico	Iniciativa Estratégica Correlacionada

Aperfeiçoar a comunicação institucional (OE14)	Divulgar informações das ações de fiscalização realizadas.
Contribuir para melhoria da qualidade da gestão e da assistência prestada pela enfermagem (OE17)	Executar a política de fiscalização nacional do sistema Cofen/Corens.

Ademais, para cada objetivo e iniciativa estratégica foi estabelecido o objetivo tático e o operacional. Os objetivos táticos desdobram a visão em planos de ação menores e os operacionais revelam os planos de execução das atividades a serem realizadas durante o ano de 2022, como um incentivo para o comprometimento dos envolvidos com os resultados.

Quadro 02. Planejamento do Programa “Coren Compartilha”.

Programa “Coren Compartilha”					
Perspectiva: Administração Pública					
Objetivo Estratégico	Iniciativa Estratégica	Objetivo Tático	Objetivo Operacional	Meta 2022	Indicador
Aperfeiçoar a comunicação institucional	Divulgação de Informações das ações de Fiscalização realizadas	Dar visibilidade nas ações de fiscalização realizadas na Paraíba para garantir à sociedade o acesso à informação	Divulgar as inspeções e ações de fiscalizações realizadas	04 publicações mensais (uma por semana)	Publicações realizadas de fiscalização
Perspectiva Enfermagem/Sociedade					
Objetivo Estratégico	Iniciativa Estratégica	Objetivo Tático	Objetivo Operacional	Meta	Indicador
Contribuir para melhoria da qualidade da gestão e da assistência prestada pela enfermagem	Executar a Política de Fiscalização Nacional do Sistema Cofen/Corens	Promover o engajamento de seus pares na possibilidade de melhorar a performance do Departamento de Fiscalização.	Compartilhar com seus pares os resultados dos indicadores operacionais e estratégicos	Publicar os indicadores no mural do setor 1 vez por mês	Indicadores publicados internamente

A ferramenta escolhida para traçar o plano de ação foi a 5W2H. Sua sigla corresponde às iniciais (em inglês) de 7 diretrizes, **W**hat (o que será feito), **W**hy (por que será feito), **W**here (onde será feito), **W**hen (quando será feito), **W**ho (por quem será feito), **H**ow (como será feito) e **H**ow Much (por quanto). Desse modo, abaixo segue o quadro com as informações do plano de ação do Programa “Coren Compartilha”, de modo a definir o que, como e quando será feito, quem irá fazer e quanto será necessário para executá-lo.

Quadro 03. Plano de ação do Programa “Coren Compartilha” da iniciativa estratégica de Divulgação de Informações das ações de Fiscalização realizadas.

Programa “Coren Compartilha”		
5W	O QUE	Divulgação de Informações das ações de Fiscalização realizadas

	POR QUÊ	Dar visibilidade as ações de fiscalização realizadas na Paraíba para garantir à sociedade o acesso à informação
	ONDE	Nas redes sociais, site do Regional e demais canais de informações
	QUEM	Os Enfermeiros Fiscais e a Assessoria de Comunicação do Coren-PB
	QUANDO	Tempestivamente após a conclusão da ação de fiscalização
2H	COMO	<ol style="list-style-type: none"> 1. O fiscal comunicará à chefia do departamento e assessoria de comunicação do Coren-PB, através do grupo no app de troca de mensagens de texto, imagem e comunicação de áudio e vídeo, a informação passível de divulgação da ação de fiscalização, após a conclusão da ação de fiscalização; 2. Quando a publicação for de inspeção realizada, será necessária enviar uma imagem do fiscal em frente do serviço inspecionado e, se possível, mostrando a fachada do local e o nome do serviço de forma ampla. Nos casos de envolver mais de um serviço, poderá selecionar mais de uma imagem, de modo que retrate a situação a ser divulgada; 3. Descrever de forma resumida, objetiva e clara a informação da ação, pode ser por mensagem de áudio, texto ou vídeo, desde que possua elementos suficientes para a compreensão da situação a ser divulgada. 4. Nos casos de reunião com autoridade contatada e/ou profissionais, poderá registrar o momento e enviar para divulgação, com a descrição do motivo da reunião e os encaminhamentos da ação. 5. Não encaminhar imagem de paciente ou situações vexatórias que denigre a imagem e a honra da pessoa física; 6. A assessoria de comunicação receberá as informações, imagens, áudios e/ou vídeos enviados pelos fiscais para preparar o conteúdo, conforme a estratégia de comunicação definindo quais assuntos são mais relevantes, quais serão os veículos de comunicação e as editorias mais interessantes, com a elaboração da matéria; 7. Antes de publicar, compartilhar com os fiscais e a Presidência a matéria para sua ciência e anuência. Quando oportuno, solicitar análise da Procuradoria Regional; 8. As divulgações devem possuir uma linguagem adequada para cada meio de comunicação utilizado, de forma a melhorar a interação com quem se comunica; 9. O conteúdo publicado deve divulgar algo útil e interessante para a sociedade, especialmente ao seu público alvo; 10. Não será de responsabilidade dos fiscais as respostas em comentários realizados nos canais de comunicação, apenas se desses autuar processo administrativo e for despachado à fiscalização. 11. O fiscal também não terá a responsabilidade no compartilhamento direto nos meios de comunicação e rede sociais do Coren-PB. A fiscalização terá atingido a meta em enviar o material para a responsável pela postagem.
	QUANTO	Necessário disponibilizar pacote de dados aos enfermeiros fiscais para enviar as mensagens em suas ações externas

Quadro 04. Plano de ação do Programa “Coren Compartilha” da iniciativa estratégica de divulgar aos pares os resultados dos indicadores operacionais e estratégicos.

Programa “Coren Compartilha”		
5W	O QUE	Divulgar aos pares os resultados dos indicadores operacionais e estratégicos por meio de gráficos

	POR QUÊ	Promover o engajamento de seus pares na possibilidade de melhorar a performance do Departamento de Fiscalização
	ONDE	No mural do setor e/ou nos canais internos de comunicação dos enfermeiros fiscais
	QUEM	Chefia do Departamento de Fiscalização e fiscais
	QUANDO	Até o 10º dia útil do mês
2H	COMO	<ol style="list-style-type: none"> 1. Fazer o levantamento dos dados referentes aos indicadores operacionais e estratégicos previstos no Manual de Fiscalização do Sistema Cofen/Corens; 2. Aplicar as fórmulas para encontrar os valores quantitativos e criar os gráficos, por fiscal; 3. Divulgar os gráficos no painel de gestão de forma que fique à vista dos colaboradores do departamento os resultados dos dados e indicadores de cada um envolvido; 4. Também poderão ser tratados dados utilizados no relatório de atividade da fiscalização enviado ao Cofen, referente à performance da fiscalização para estimular a produtividade e fortalecer o trabalho em equipe. 5. O fiscal poderá acompanhar por meio do sistema de informação do Coren-PB as metas em tempo real das suas ações para atingir os resultados almejados.
	QUANTO	Impressora colorida; Sistema de informação para automatizar pesquisas em tempo real, via web; Pacote de dados móveis para os fiscais;

Quadro 05. Plano de ação do Programa “Coren Compartilha” da iniciativa estratégica de Executar a Política de Fiscalização Nacional do Sistema Cofen/Corens.

Programa “Coren Compartilha”		
5W	O QUE	Reunião de coordenação dos Regional com o Cofen.
	POR QUÊ	<ol style="list-style-type: none"> 1. Comunicar as estratégias utilizadas, os resultados dos indicadores de desempenho do Departamento de Fiscalização do Coren-PB; 2. Alinhar interesses e prevenir problemas no âmbito institucional; 3. Apresentar relatório trimestral do setor; 4. Discutir sobre a fiscalização do exercício profissional; 5. Atender à convocação do Cofen; 6. Participar das discussões proposta pelo Cofen.
	ONDE	Em ambiente apropriado para a atividade e disponibilizado pelo Cofen
	QUEM	Coordenação do Departamento de fiscalização.
	QUANDO	Trimestralmente
2H	COMO	<ol style="list-style-type: none"> 1. Aguardar o ofício de comunicação do Cofen com a data e a programação da reunião; 2. Aguardar o despacho da anuência da presidência do Regional; 3. Solicitar diária à presidência do Regional conforme rotina do Regional; 4. Comparecer à reunião no dia e no horário estabelecido pelo Cofen; 5. Concluir a participação do Regional na reunião; 6. Socializar as discussões realizadas na reunião com os integrantes do departamento de fiscalização do Coren-PB, quando pertinente; 7. Realizar relatório de viagem e encaminhar conforme estabelecido na rotina do Regional.

QUANTO	18 diárias nacionais e 04 passagens aéreas João Pessoa-Brasília e 04 Brasília-João Pessoa (ida e volta) Passagens aéreas – R\$ 10.000,00 Diárias nacionais – R\$ 9.828,00 Total= R\$ 19.828,00
---------------	--

Quadro 06. Plano de ação do Programa “Coren Compartilha” da iniciativa estratégica de Executar a Política de Fiscalização Nacional do Sistema Cofen/Corens.

Programa “Coren Compartilha”		
5W	O QUE	Reunião de coordenação dos Regional com o seu Plenário.
	POR QUÊ	1. Comunicar ao Plenário do Coren-PB as estratégias utilizadas, os resultados dos indicadores de desempenho da equipe de fiscalização; 2. Alinhar interesses e prevenir problemas no âmbito institucional; 3. Apresentar relatório trimestral do setor.
	ONDE	Em ambiente apropriado para a atividade e disponibilizado pelo Coren-PB
	QUEM	Coordenação do Departamento de fiscalização, Procuradoria Regional e os Conselheiros Regionais.
	QUANDO	Trimestralmente
2H	COMO	1. Agendar com a secretaria da presidência o dia para apresentar o relatório trimestral do Departamento de fiscalização; 2. Comparecer ao Plenário no dia e na hora marcada para apresentar os dados da fiscalização; 3. Entregar uma via do relatório trimestral à secretaria da presidência para arquivamento;
	QUANTO	Sem custo específico

5.2. Programa “Fiscaliza & Transforma”

O Conselho Federal e Regionais de Enfermagem exercem atividades típicas de Estado, delegada pela Lei nº 5.905/1973. Desse modo, possui a competência para habilitar os profissionais de enfermagem para o exercício da profissão, por meio da concessão do registro profissional, habilitar legalmente as empresas para a exploração das atividades profissionais, fiscalizar o adequado exercício, dentro dos padrões éticos e técnicos normatizados, cobrar tributo e multas, executar débitos, aplicar penalidades, dentre outras atividades típicas do Estado, uma vez que atua em seu nome.

A fiscalização é, em essência, o dever legal de buscar garantir à sociedade, nos termos da lei, o adequado exercício da Enfermagem, especialmente em relação aos aspectos de habilitação e ao respeito aos padrões éticos e técnicos impostos pelo Sistema Cofen/Corens em prol do interesse público.

As ações de fiscalizações dos Conselhos de Enfermagem são norteadas pelo Manual de Fiscalização, aprovado pela Resolução Cofen nº 617/2019. Esse manual reconhece a importância de o Regional adotar política de fiscalização educativa, preventiva e disciplinadora, centrada em conceitos éticos e legais da profissão.

Para tanto, atribuiu à coordenação da fiscalização o planejamento das ações do setor, observando os recursos orçamentários previstos, seu devido empenho e execução financeira, respeitando a política de fiscalização defendida pela Gestão do Órgão.

Nos últimos anos, o planejamento do setor era elaborado a partir da seleção de serviços de enfermagem utilizando como critério o tipo de serviço. Em 2021, o plano de ação estabeleceu como prioridade as fiscalizações proativas em clínicas/consultórios de enfermagem, hospitais dos municípios pólos, serviços que possuíam processos autuados em tramitação pendentes de fiscalização de retorno, unidades de saúde localizados em municípios com mais de 08 serviços, Centro de Atenção Psicossocial (CAPS) e Unidade de Pronto Atendimento (UPA).

Contudo, não havia um tema central com estabelecimento de meta de modo que a fiscalização desenvolvesse ações para alcançar os objetivos estratégicos traçados pelo órgão. Até então, era traçado o plano de ação a partir de serviços, sem possuir o objetivo de um programa. Diante disso, os resultados alcançados nas ações de fiscalizações eram evidenciados por número de fiscalizações realizadas por tipo, quilometragem percorridas, diárias utilizadas e municípios abrangidos.

A proposta atual vem nortear a fiscalização para desenvolver o Programa “Fiscaliza & Transforma”, com objetivos de estimular a autonomia do profissional de Enfermagem no exercício da profissão, zelar pela preservação da ética e da habilitação técnica adequada para o exercício profissional, com a ampliação das ações da fiscalização do Coren-PB para melhorar a qualidade da gestão e da assistência prestada pelos enfermeiros, técnicos e auxiliares de enfermagem, em todos os níveis de atenção à saúde nos próximos três anos, com foco nas inovações empregadas na atuação da enfermagem. Além de contribuir com a qualidade da formação em Enfermagem.

Para 2022, foram selecionadas como iniciativas estratégicas o Fortalecimento da Enfermagem Obstétrica Paraibana, o Incentivo ao Empreendedorismo na Enfermagem, o Estímulo das Competências e Habilidades dos Enfermeiros Responsáveis Técnicos em suas Atribuições Gerenciais e a Ampliação da Cobertura da Fiscalização em todos os níveis de Atenção à Saúde e Desenvolver ações conjuntas com Órgãos Institucionais.

Na perspectiva relações institucionais, o objetivo é intensificar a cooperação técnica entre o Coren-PB e o Ministério Público Estadual e Federal para fortalecer as ações de fiscalização em Instituições de Longa Permanência de Idosos e na Rede de Atenção à Saúde Psicossocial (RASP), como forma de cumprir com o acordo firmado por meio do convênio de cooperação técnica entre os Órgãos.

O programa “Fiscaliza & Transforma” resultará em um serviço ofertado diretamente a sociedade. Para desenvolver esse programa, será necessário aprimorar as habilidades e competências dos fiscais, proporcionar a infraestrutura física, administrativa e tecnológica necessárias às atividades a serem realizadas, bem como assegurar suporte de bens e serviços adequados às necessidades do Coren-PB. O programa possui 08 Objetivos Estratégicos, os quais seguem abaixo:

Na perspectiva **Aprendizado e Crescimento** → Aprimorar as habilidades e competências dos trabalhadores do Coren-PB (código OE 02);

Na perspectiva **Processos Internos** → Proporcionar a infraestrutura física, administrativa e tecnológica necessárias às atividades do Coren-PB (código OE06); Intensificar as relações institucionais de cooperação técnica (código OE 07).

Na perspectiva **Enfermagem/Sociedade** → Zelar pela preservação ética e a habilitação técnica adequada para o exercício profissional (código OE 15); Contribuir com a qualidade da formação em Enfermagem (código OE 16); Contribuir para melhoria da qualidade da gestão e da assistência prestada pela enfermagem (código OE 17); Estimular a autonomia do profissional de enfermagem no exercício da profissão (código OE18).

Na perspectiva **Orçamentária** → Assegurar suporte de bens e serviços adequados às necessidades do Coren-PB (código OE19).

Para cada objetivo e iniciativa estratégica, foi estabelecido o objetivo tático e o operacional. Os objetivos táticos desdobram a visão em planos de ação menores e os operacionais revelam os planos de execução das atividades a serem realizadas durante o ano de 2022, como um incentivo para o comprometimento dos envolvidos com os resultados.

Quadro 07. Planejamento do Programa “Fiscaliza & Transforma”.

Programa “Fiscaliza & Transforma”						
Perspectiva: Aprendizado e Crescimento						
Objetivo Estratégico	Iniciativa Estratégica	Objetivo Tático	Objetivo Operacional	Meta 2022	Indicador	
Aprimorar as habilidades e competências dos trabalhadores do Coren-PB (OE 02)	Investir na qualificação dos servidores do Coren-PB e viabilizar a participação em pós-graduações, cursos, treinamentos, capacitações e eventos diversos, conforme habilidades e competências de cada departamento	Viabilizar a participação em pós-graduações, cursos, treinamentos, capacitações e eventos diversos, conforme habilidades e competências dos fiscais	Participar de cursos, treinamentos, capacitações e eventos diversos para aperfeiçoar as habilidades dos fiscais	Participar de 02 (dois) eventos cada fiscal, além do Seminário Nacional de Fiscalização do Sistema Cofen/Cores	Participação para aprimorar o conhecimento técnico do fiscal	
Perspectiva Processos Internos						
Objetivo Estratégico	Iniciativa Estratégica	Objetivo Tático	Objetivo Operacional	Meta	Indicador	
Proporcionar a infraestrutura física, administrativa e tecnológica necessárias às	Implementar o processo de trabalho da fiscalização digital	Otimizar o processo de trabalho do fiscal no ato da inspeção e nas ações de fiscalização	Utilizar os meios eletrônicos para lavrar os termos de fiscalização e seus envios	100% dos termos de fiscalização lavrados por meio eletrônico	Percentual de termos de fiscalização lavrados por meio eletrônico	

atividades do Coren-PB (OE06)			Criar o protótipo do relatório de fiscalização interativo	Apresentar o projeto piloto do relatório interativo	Protótipo de relatório de fiscalização
Intensificar as relações institucionais de cooperação técnica (OE07)	Realizar, por meio do Departamento de Fiscalização, um diagnóstico nas entidades de saúde e atuar junto ao Ministério Público para a desprecarização o trabalho do profissional de enfermagem.	Cooperar com a execução de atividades estabelecidas em plano de trabalho, firmada entre o Coren-PB e o Ministério Público do Estado e Federal	Participar como integrante do Comitê Permanente de Monitoramento e Fiscalização das Instituições de Longa Permanência para Idosos (ILPIs) do Estado da Paraíba	Realizar 100% das inspeções reativas referente ao termo de cooperação técnica firmado	Cumprimento do Termo de Cooperação Técnica
			Participar como membro do Grupo de Trabalho Interinstitucional de Fortalecimento da Rede de Atenção Psicossocial (RAPs)	Estabelecer o plano de ação para fortalecer a RAPs	
Perspectiva Enfermagem/Sociedade					
Objetivo Estratégico	Iniciativa Estratégica	Objetivo Tático	Objetivo Operacional	Meta	Indicador
Zelar pela preservação ética e a habilitação técnica adequada para o exercício profissional (OE15)	Ampliar a cobertura da fiscalização do Conselho Regional em todos os níveis de atenção à saúde.	Promover a fiscalização do exercício da enfermagem em caráter preventivo e disciplinador por meio do processo de trabalho instituído e considerando as etapas de planejamento, execução, monitoramento e avaliação das atividades	Realizar fiscalização proativa e reativa, conforme designação	Realizar acima de 80% da quantidade de fiscalização proativa; Realizar acima de 70% de fiscalização de retorno em até 12 meses dos prazos estabelecidos nas notificações; Apurar 70% das denúncias protocoladas no Coren-PB;	Cobertura de fiscalização do Coren-PB

		realizadas, de maneira objetiva e eficaz.		Arquivar acima de 70% o número de processos por cumprimento da notificação.	
Contribuir com a qualidade da formação em Enfermagem (OE16)	Ofertar campo de estágio não obrigatório conforme Lei nº 11.788/2008.	Proporcionar ao acadêmico de enfermagem uma experiência no mercado de trabalho e uma vivência prática da sua profissão	Supervisionar e orientar as atividades dos estagiários de enfermagem, em atenção aos normativos legais vigentes.	Supervisionar 02 estagiários por ano	Percentual de estagiário na fiscalização
Contribuir para melhoria da qualidade da gestão e da assistência prestada pela enfermagem (OE17)	Estimular as competências e habilidades dos enfermeiros responsáveis técnicos em suas atribuições gerenciais	Implementar o termo de fiscalização interativo e com <i>legal design</i>	Lavrar o termo de fiscalização interativo e com <i>legal design</i>	Lavrar 100 dos termos de fiscalização do tipo interativo	Percentual de termo de fiscalização lavrado do tipo interativo
Estimular a autonomia do profissional de enfermagem no exercício da profissão (OE18)	Fortalecer a enfermagem obstétrica paraibana Incentivar a inovação e o empreendedorismo na enfermagem	Fomentar a fiscalização no âmbito da enfermagem obstétrica	Realizar um diagnóstico do serviço de saúde no âmbito da assistência de enfermagem à gestante e ao parto normal	Inspecionar 100% dos serviços indicados no plano de ação	Cobertura de fiscalização do Coren-PB
Perspectiva Orçamentária					
Objetivo Estratégico	Iniciativa Estratégica	Objetivo Tático	Objetivo Operacional	Meta	Indicador
Assegurar suporte de bens e serviços adequados às necessidades do Coren-PB (OE19)	Prover de material, insumos, serviços e equipamentos para o pleno funcionamento do setor	Atingir as metas estabelecidas, conforme planejamento do Departamento de Fiscalização do ano de 2022	Executar o recurso destinado às atividades de fiscalização do exercício profissional	Utilizar 20% da receita líquida do orçamento de 2022 do Coren-PB para execução do planejamento da fiscalização do Regional.	Percentual de execução orçamentária dos recursos da fiscalização.

Assim como no programa anterior, a ferramenta escolhida para traçar o plano de ação foi a 5W2H. Desse modo, abaixo segue o quadro com as informações do plano de ação do Programa “Fiscaliza & Transforma”, de modo a definir o que, como e quando será feito, quem irá fazer e quanto será necessário para executá-lo.

Quadro 08. Plano de ação do Programa “Fiscaliza & Transforma” da iniciativa estratégica de Investir na qualificação dos servidores do Coren-PB.

Programa “Fiscaliza & Transforma”		
5W 2H	O QUE	Investir na qualificação dos servidores do Coren-PB e viabilizar a participação em pós-graduações, cursos, treinamentos, capacitações e eventos diversos, conforme habilidades e competências de cada departamento
	POR QUÊ	Aprimorar as habilidades e competências dos enfermeiros fiscais do Coren-PB.
	ONDE QUANDO QUANTO COMO	<p align="center"><u>Congressos/Eventos</u></p> <p>1) VIII Congresso Brasileiro de Prevenção e Tratamento de Feridas e o XIII Congresso Ibero-latinoamericano sobre Ulceras y Heridas (SILAUHE) – 3 vagas;</p> <p>Quem: Silvia Niedja, Graziela Cahú e Ana Lúcia Freire de Jesus Quando: 28/11 a 02/12/2022 Onde: São Paulo - SP Quanto: 04 e meia diárias nacionais x 3 = 13,5 diárias nacionais x 456,00 = R\$ 6.156,00; 03 passagens aéreas (ida e volta) = 3x 2.000,00 = R\$6.000,00 (estimativa). Subtotal – R\$ 12.156,00 (estimativa)</p> <p>2) Seminário de Fiscalização do Sistema Cofen/Corens (SENAFIS) – 5 vagas;</p> <p>Quem: Ana Lúcia Freire de Jesus, Graziela Pontes Ribeiro Cahú, José Glauber Nogueira de Galiza, Silvia Niedja e Vitor Sérgio Quando: Março de 2022 Onde: a definir Quanto: 3,5 diárias x 5 (fiscais) = 3,5 x 456,00 x 5 = R\$ 7.980,00 5 passagens aéreas (ida e volta) = R\$ 8.000,00 (estimativa) Subtotal – R\$ 15.980,00 (estimativa)</p> <p>3) 24º Congresso Brasileiro dos Conselhos de Enfermagem (CBCEnf) – 2 vagas;</p> <p>Quem: Graziela Pontes Ribeiro Cahú e Vitor Sérgio Quando: a definir Onde: Fortaleza-CE Quanto: Diárias e passagens aéreas Subtotal – R\$ 8.000,00 (estimativa).</p> <p>4) Congresso Brasileiro de Enfermagem (CBEn) – 2 vagas;</p> <p>Quem: José Glauber Nogueira de Galiza e Vitor Sérgio Quando: a definir Onde: a definir Quanto: Diárias, passagens aéreas e inscrições no evento. Subtotal – R\$ 9.000,00 (estimativa)</p> <p>Evento 1 = R\$ 12.156,00 Evento 2 = R\$ 15.980,00 Evento 3 = R\$ 8.000,00 Evento 4 = R\$ 9.000,00 TOTAL = R\$ 47.136,00</p>
		Como: 1. Verificar quais os eventos cada fiscal participará;

1. Solicitar as diárias e a passagem aérea, quando necessário, seguindo a rotina estabelecida pelo Regional;
2. Aguardar a anuência da presidência das solicitações realizadas;
3. Participar do evento conforme a programação estabelecida;
4. Realizar relatório de viagem, conforme rotina do Regional, anexando o certificado de participação;
5. Socializar as discussões e o aprendizado adquirido no evento com os demais enfermeiros fiscais.

Cursos

1) Liderança para Enfermeiros

[https://ensino.einstein.br/certificade em lideranca para enfermeiros p4356/p #](https://ensino.einstein.br/certificade%20em%20lideranca%20para%20enfermeiros%20p4356/p#)

Quem: Graziela Cahú e Silvia Niedja

Quando: 09 de março a 17 de agosto de 2022

Quanto: R\$ 5.200,00 x 2 = R\$ 10.400,00

Como:

Certificade em Liderança para Enfermeiros																																																
Encontros semanais Quartas 18:30 às 22:30 Carga horária total: 96 horas																																																
Local: Transmissão online (Zoom)																																																
■ Dias de aula ■ Feriados																																																
2022																																																
Março							Abril							Maio							Junho							Julho							Agosto													
Dom	Seg	Ter	Qua	Qui	Sex	Sáb	Dom	Seg	Ter	Qua	Qui	Sex	Sáb	Dom	Seg	Ter	Qua	Qui	Sex	Sáb	Dom	Seg	Ter	Qua	Qui	Sex	Sáb	Dom	Seg	Ter	Qua	Qui	Sex	Sáb	Dom	Seg	Ter	Qua	Qui	Sex	Sáb							
6	7	8	9	10	11	12	3	4	5	6	7	8	9	1	2	3	4	5	6	7	1	2	3	4	5	6	7	8	9	10	11	12	13	14	15	16	17	18	19	20	21	22	23	24	25	26	27	28
13	14	15	16	17	18	19	10	11	12	13	14	15	16	13	14	15	16	17	18	19	10	11	12	13	14	15	16	13	14	15	16	17	18	19	10	11	12	13	14	15	16	13	14	15	16	17	18	19
20	21	22	23	24	25	26	17	18	19	20	21	22	23	17	18	19	20	21	22	23	14	15	16	17	18	19	20	17	18	19	20	21	22	23	14	15	16	17	18	19	20	17	18	19	20	21	22	23
27	28	29	30	31	24	25	26	27	28	29	30	24	25	26	27	28	29	30	21	22	23	24	25	26	27	21	22	23	24	25	26	27	18	19	20	21	22	23	24	18	19	20	21	22	23	24		
1 - Carnaval							15 - Páixido de Cristo 21 - Tiradentes							1 - Dia do Trabalho																																		
16 - Corpus Christi (facultativo)																																																
9 - Revolução Constitucionalista																																																

2) Saúde Mental nas Organizações

[https://ensino.einstein.br/saude mental nas organizacoes p2959/p#](https://ensino.einstein.br/saude%20mental%20nas%20organizacoes%20p2959/p#)

Quem: Vitor Sérgio

Quando: 04 de fevereiro a 29 de julho de 2022.

Quanto: R\$ 6.200,00

Como:

Saúde Mental nas Organizações																																																
Semanal Sexta-feira, das 15:00 às 19:00 Carga horária total: 88 horas																																																
Local: Transmissão online (ao vivo)																																																
■ Feriados ■ Dias de Aula																																																
2022																																																
Fevereiro							Março							Abril							Maio							Junho							Julho													
Dom	Seg	Ter	Qua	Qui	Sex	Sáb	Dom	Seg	Ter	Qua	Qui	Sex	Sáb	Dom	Seg	Ter	Qua	Qui	Sex	Sáb	Dom	Seg	Ter	Qua	Qui	Sex	Sáb	Dom	Seg	Ter	Qua	Qui	Sex	Sáb	Dom	Seg	Ter	Qua	Qui	Sex	Sáb							
6	7	8	9	10	11	12	6	7	8	9	10	11	3	4	5	6	7	8	1	2	3	4	5	6	7	8	9	10	11	12	13	14	15	16	17	18	19	20	21	22	23	24	25	26	27	28		
13	14	15	16	17	18	19	13	14	15	16	17	18	10	11	12	13	14	15	10	11	12	13	14	15	16	7	8	9	10	11	12	13	10	11	12	13	14	15	16	7	8	9	10	11	12	13		
20	21	22	23	24	25	26	20	21	22	23	24	25	17	18	19	20	21	22	14	15	16	17	18	19	20	17	18	19	20	21	22	23	14	15	16	17	18	19	20	17	18	19	20	21	22	23		
27	28	27	28	29	30	31	24	25	26	27	28	29	30	24	25	26	27	28	29	30	21	22	23	24	25	26	27	21	22	23	24	25	26	27	18	19	20	21	22	23	24	18	19	20	21	22	23	24
							1 - Carnaval							15 - Páixido de Cristo 21 - Tiradentes																																		
1 - Dia do Trabalho																																																
16 - Corpus Christi (facultativo)																																																
9 - Revolução Constitucionalista																																																

3) Epidemiologia gerencial

[https://ensino.einstein.br/epidemiologia gerencial p0121/p#](https://ensino.einstein.br/epidemiologia%20gerencial%20p0121/p#)

	<p>Quem: José Glauber Nogueira de Galiza Quando: 12/01/2022 até 21/02/2022 Quanto: R\$ 1.146,96 Como: O curso é online autoinstrucional. Desse modo, não têm tutoria e possibilitam início imediato após inscrição. Contudo, com acompanhamento de um professor-tutor durante todo o andamento do curso. Carga horária 30 horas.</p> <p>4)Gestão de Risco e Segurança em Saúde https://ensino.einstein.br/gestao_de_risco_e_seguranca_em_saude_p0174/p#</p> <p>Quem: Ana Lúcia Freire de Jesus Quando: 11 de abril a 20 de maio de 2022 Quanto: R\$ 1.146,96 Como: O curso é online autoinstrucional. Desse modo, não têm tutoria e possibilitam início imediato após inscrição. Contudo, com acompanhamento de um professor-tutor durante todo o andamento do curso. Carga horária 30 horas.</p> <p>Curso 1 = R\$ 10.400,00 Curso 2 = R\$ 6.200,00 Curso 3 = R\$ 1.146,96 Curso 4 = R\$ 1.146,96 TOTAL = 18.893,92</p> <p>TOTAL com evento = R\$ 47.136,00 TOTAL com curso = R\$ 18.893,92</p> <p>Investimento total com aperfeiçoamento e capacitações dos fiscais → 66.029,92</p>
--	---

Quadro 09. Plano de ação do Programa “Fiscaliza & Transforma” da iniciativa estratégica de Implementar o processo de trabalho da fiscalização 100% digital.

Programa “Fiscaliza & Transforma”		
5W	O QUE	Implementar o processo de trabalho da fiscalização 100% digital
	POR QUÊ	Otimizar o processo de trabalho do enfermeiro fiscal no ato da inspeção e nas ações de fiscalização
	ONDE	Nos serviços de enfermagem
	QUEM	Responsável pelo TI e Enfermeiros fiscais
	QUANDO	Até junho de 2022
2H	COMO	1. Disponibilizar por meio do sistema de informação do Coren-PB, ferramentas digitais para preenchimento do termo de fiscalização estabelecido pelo Cofen no momento da inspeção; 2. Realizar treinamento para preenchimento do TF, entre outras informações necessárias para a adequada utilização do instrumento disponibilizado; 3. Preencher o TF diretamente na base de dados do Coren-PB, em tempo real, e enviar por via digital ao profissional responsável, com a coleta de assinatura no próprio equipamento do fiscal;
	QUANTO	Internet (já considerado o valor no programa anterior) Celular ou tablet (já considerado o valor no programa anterior)

Na tabela 01, exposto abaixo, também utilizou a metodologia 5W2H, já que se definiu os serviços a serem fiscalizados (o que), o solicitante da fiscalização (porque), o município (onde), o mês e semana que será realizada a inspeção (quando), o roteiro de fiscalização (como), o número de fiscais e motorista (servidores) envolvidos (quem) e a quantidade de diária e quilometragem percorrida para fazer as inspeções (quanto).

Cumprido destacar e esclarecer que os serviços selecionados foram definidos considerando os objetivos estratégicos do Coren-PB e suas iniciativas, em especial o fortalecimento da enfermagem obstétrica paraibana, o incentivo ao empreendedorismo na enfermagem, a intensificação das relações instituições de cooperação técnica e a ampliação da cobertura de fiscalização em todos os níveis de atenção à saúde.

Ilustrando esse panorama, as inspeções proativas da fiscalização para 2022 abrangerá os serviços de enfermagem da rede de atenção à saúde materno-infantil e psicossocial (RAPS) dos serviços da atenção básica, hospitalar e ambulatório especializado.

As Instituições de Longa Permanência de Idosos (ILPIs), apesar de ser objeto de fiscalização para 2022, os seus serviços de enfermagem serão inspecionados a partir de requerimento do Ministério Público, ou seja, inspeção reativa, visto o Coren-PB participar como membro do Comitê Permanente de Monitoramento e Fiscalização das ILPIs, possuindo um plano de ação próprio de elaboração da equipe, bem como o Rede de Atenção Psicossocial, em virtude do termo de cooperação técnico assinado com o Ministério Público da Paraíba.

No que tange os serviços de atendimento à gestante, puérpera e parturiente, a fiscalização elaborará estratégia, no âmbito de atuação do Coren-PB, para estimular a mudança do modelo de atenção ao parto e nascimento, incentivando a adoção de boas práticas fundamentadas em evidências científicas, que valorizem o parto normal e reduzam o percentual de cesarianas desnecessárias na saúde suplementar. Por essas razões, foram selecionados 09 serviços privados para inspeção do exercício profissional da enfermagem.

Além desses, serão avaliados os serviços de enfermagem onde ocorre a assistência obstétrica no Sistema Único de Saúde (SUS), como forma de promover a segurança do atendimento realizado pelo enfermeiro na assistência à gestante e ao feto, em especial na identificação precoce das distocias obstétricas e tomadas de providências por meio da ultrassonografia obstétrica, com o objetivo de melhor realizar suas atribuições legais. Inicialmente, 07 maternidades públicas serão inspecionadas, localizadas nos seguintes municípios João Pessoa, Campina Grande, Patos e Cajazeiras.

A escolha de realizar inspeção na rede de atenção à saúde materno-infantil se justifica por ter crescido nos últimos anos a mortalidade infantil na Paraíba, após um período longo de redução da taxa de mortalidade infantil (TMI). De acordo com o Plano Estadual de Saúde da Paraíba 2020-2023, em 2017, a TMI cresceu 14,1% em relação ao ano de 2015. Destaca-se ainda, que a maior parte desses óbitos aconteceu no período neonatal precoce, semelhantemente ao que acontece no resto do país. O referido plano destacou que cerca de 70% dos óbitos infantis registrados no estado são considerados evitáveis.

A título de informação, em 2017, foram registrados no Sistema de Informações sobre Mortalidade 764 óbitos infantis, em 157 municípios paraibanos, com taxa variando de 3,62 a 62,5

óbitos por 1000 nascidos vivos. Cerca da metade desses óbitos eram residentes de 12 municípios paraibanos, foram eles: João Pessoa, Campina Grande, Patos, Santa Rita, Queimadas, Sapé, Cajazeiras, Bayeux, Conde, Sousa, Guarabira e Pedras de Fogo (PARAÍBA, 2020).

Em se tratando da mortalidade materna, a Secretaria de Saúde do Estado da Paraíba apontou que os maiores índices de mortalidade materna ocorrem nos municípios de Catolé do Rocha, Sousa, Cajazeiras, Mamanguape e Princesa Isabel. As cidades de Areia de Baraúnas, Mato Grosso, Catolé do Rocha, Brejo dos Santos, Bom Sucesso, Jericó, Vista Serrana, Condado e Malta foram investigadas por meio de inquéritos civis públicos autuados pelo Ministério Público da Paraíba (MPPB) sobre a precariedade do atendimento pré-natal e neonatal. (<https://g1.globo.com/pb/paraiba/noticia/2019/10/24/mp-abre-inqueritos-para-investigar-nove-cidades-da-paraiba-por-mortalidade-materna-e-neonatal.ghtml>).

Os dados apresentados nos estudos promovidos pela Secretaria de Saúde Estadual revelaram que a principal causa de óbitos infantis na Paraíba é afecções originadas no período perinatal (62%), o que justifica a prevalência do componente neonatal precoce na mortalidade infantil do estado. Quanto ao tipo de causas obstétrica, as diretas, que estão diretamente relacionadas à gravidez, parto e puerpério, foram as responsáveis por quase 66% de todas as mortes maternas (PARAÍBA, 2020).

Cabe mencionar que a falta de assistência de qualidade durante o pré-natal, o parto e o pós-parto, têm contribuído para um aumento da mortalidade até os seis dias de vida do recém-nascido. Contudo, resta enfatizar que a enfermagem estar presente em toda rede de atenção à saúde, com atribuições legais e técnicas capazes de contribuir de forma direta para a inserção de boas práticas para reduzir a mortalidade e melhorar a qualidade de vida das pessoas.

Em virtude desse cenário, a fiscalização se propôs a inspecionar as unidades básicas de saúde com foco em 4 componentes, pré-natal, puerpério e atenção integral à saúde da criança, assim como, os serviços de enfermagem de maternidades, hospitais e ambulatorios especializados distribuídos por todo o estado para que seja alcançada uma ampla cobertura da fiscalização do exercício da enfermagem na Paraíba com atuação em todos os níveis de atenção à saúde da população, em especial nos municípios onde possuem um maior índice na taxa de mortalidade materna e infantil, figurando no ranking dos 50 maiores na base de dados fornecida pelo Instituto Brasileiro de Geografia e Estatística acessado pelo endereço eletrônico <https://cidades.ibge.gov.br/brasil/pb/joao-pessoa/pesquisa/39/30279?tipo=ranking>.

Na rede privada, a fiscalização ocorrerá em operadora de plano de saúde e hospitais privados que constituem as redes assistenciais, seja qual for o tipo de rede própria, referenciada, credenciada, cooperada ou contratada, onde oferecem assistência obstétrica com o intuito de avaliar a atuação do enfermeiro obstétrico e obstetrites em suas redes assistenciais, inclusive observando a inviabilidade do credenciamento, em atenção a Resolução Normativa nº 398/2016 e a decisão judicial do Processo nº 0017488-30.2010.4.03.6100.

A ação de fiscalização pretende identificar as medidas tomadas para reduzir as taxas de cirurgias cesáreas praticadas no setor privado de saúde e a atuação dos enfermeiros obstétricos no acompanhamento de trabalho de parto e do parto para contribuir com a diminuição de partos cirúrgicos no serviço.

Diante de todo o exposto, segue abaixo o plano de ação da fiscalização para 2022 materializado contemplando os requisitos pré-estabelecidos acima, com a especificação do serviço,

do tipo de fiscalização, da classificação do serviço e o código do objetivo estratégico correspondente.

Tabela 01. Plano de ação do ano de 2022 por mês, município, serviços e objetivo estratégico.

MÊS: JANEIRO				
1ª SEMANA				
CAMPINA GRANDE				
CNES	Estabelecimento	Tipo de fiscalização	Tipo de serviço	Código do objetivo estratégico
2613743	SAS-SISTEMA DE ASSISTÊNCIA SOCIAL E DE SAÚDE-HOSPITAL JOÃO XXIII	Inicial proativa	Hemodiálise	OE15
2362848	HOSPITAL ANTÔNIO TARGINO	Inicial proativa	Hemodiálise	OE15
2315793	HOSPITAL ESCOLA DA FAP	Inicial proativa	Hemodiálise	OE15
2362880	HOSPITAL MUNICIPAL DOUTOR EDGLEY	Inicial proativa	Hemodiálise	OE15
SOUSA				
CNES	Estabelecimento	Tipo de fiscalização	Tipo de serviço	Código do objetivo estratégico
2315149	SOCIEDADE HOSPITALAR GADELHA DE OLIVEIRA	Inicial proativa	Hemodiálise	OE15
CAJAZEIRAS				
CNES	Estabelecimento	Tipo de fiscalização	Tipo de serviço	Código do objetivo estratégico
7939906	NEPHRON CAJAZEIRAS SERVIÇO DE NEFROLOGIA LTDA	Inicial proativa	Hemodiálise	OE15
PATOS				
9059415	NEPHRON PARAÍBA SERVIÇOS DE NEFROLOGIA LTDA	Inicial proativa	Hemodiálise	OE15
GUARABIRA				
9059202	NEPHRON GUARABIRA SERVIÇOS DE NEFROLOGIA LTDA	Inicial proativa	Hemodiálise	OE15
Subtotal de quilometragem				1250 KM
Subtotal de diária				9 diárias (2 fiscais)
2ª SEMANA				
JOÃO PESSOA				
CNES	Estabelecimento	Tipo de fiscalização	Tipo de serviço	Código do objetivo estratégico
9561501	CLINEPA-CENTRO HOSPITALAR-JOÃO PESSOA	Inicial proativa	Hemodiálise	OE15
6352677	ASSISTÊNCIA MÉDICA INFANTIL DA PARAÍBA LTDA-AMIP PRAIA	Inicial proativa	Hemodiálise	OE15
2399776	HOSPITAL SAO VICENTE DE PAULO	Inicial proativa	Hemodiálise	OE15
6342000	CLÍNICA DE SERVIÇOS NEFROLÓGICOS LTDA-CLÍNICA DO RIM	Inicial proativa	Hemodiálise	OE15
3237524	UNIRIM-UNIDADE DE DOENÇAS RENAIIS	Inicial proativa	Hemodiálise	OE15
2341417	NEFRUZA	Inicial proativa	Hemodiálise	OE15
Subtotal de quilometragem da fiscalização				80 KM
Subtotal de diária				N/A

3ª SEMANA**SALGADINHO**

CNES	Estabelecimento	Tipo de fiscalização	Tipo de serviço	Código do objetivo estratégico
2321408	UBSF ABSOLON LEITE DA NÓBREGA	Inicial proativa	UBS	OE18

AREIA DE BARAÚNAS

CNES	Estabelecimento	Tipo de fiscalização	Tipo de serviço	Código do objetivo estratégico
2321254	UNIDADE DE SAÚDE DA FAMÍLIA DE AREIA DE BARAÚNAS	Inicial proativa	UBS	OE18

SOLEDADE

CNES	Estabelecimento	Tipo de fiscalização	Tipo de serviço	Código do objetivo estratégico
4017323	UNIDADE DE SAÚDE DA FAMÍLIA CENTRO SÃO JOSÉ	Inicial proativa	UBS	OE18
2592037	UNIDADE DE SAÚDE DA FAMÍLIA DE BOM SUCESSO	Inicial proativa	UBS	OE18
2757982	UNIDADE DE SAÚDE DA FAMÍLIA IV NOVA	Inicial proativa	UBS	OE18
763839-6	PSF ALTO SÃO JOSÉ	Inicial proativa	UBS	OE18

JUAZEIRINHO

CNES	Estabelecimento	Tipo de fiscalização	Tipo de serviço	Código do objetivo estratégico
8008965	UBS DA BELA VISTA	Inicial proativa	UBS	OE18
7394519	UBSF MAJOR BARATA	Inicial proativa	UBS	OE18
2607131	UNIDADE BÁSICA DE SAÚDE DE JUAZEIRINHO	Inicial proativa	UBS	OE18
3006883	UNIDADE DE SAÚDE ANTONIO CARLOS DOS SANTOS	Inicial proativa	UBS	OE18
2607743	UNIDADE DE SAÚDE DA FAMÍLIA ANTONIO FERREIRA	Inicial proativa	UBS	OE18
7374097	UNIDADE DE SAÚDE DA FAMÍLIA DA ILHA GRANDE	Inicial proativa	UBS	OE18
2342804	UNIDADE DE SAÚDE DA FAMÍLIA DE IPUEIRAS	Inicial proativa	UBS	OE18

ASSUNÇÃO

CNES	Estabelecimento	Tipo de fiscalização	Tipo de serviço	Código do objetivo estratégico
2592436	ESTRATEGIA SAUDE DA FAMILIA RITA DE SOUZA	Inicial proativa	UBS	OE18
7394624	PSF II ASSUNÇÃO	Inicial proativa	UBS	OE18
6922767	UNIDADE DE SAÚDE JOÃO FRANCISCO XAVIER	Inicial proativa	UBS	OE18
6922759	UNIDADE DE SAÚDE SEVERINO PAULINO DA SILVA	Inicial proativa	UBS	OE18

Subtotal de quilometragem da fiscalização

830 KM

Subtotal de diária

9 diárias
(2 fiscais)**4ª SEMANA**

CNES	Estabelecimento	Tipo de fiscalização	Tipo de serviço	Código do objetivo estratégico
------	-----------------	----------------------	-----------------	--------------------------------

ATIVIDADE INTERNA

Subtotal de quilometragem da fiscalização

NA

Subtotal de diária

NA

Total de quilometragem do mês de JANEIRO	2.160 km
Total de diária do mês de JANEIRO	18 diárias

MÊS: FEVEREIRO

1ª SEMANA

SERRA DA RAIZ

CNES	Estabelecimento	Tipo de fiscalização	Tipo de serviço	Código do objetivo estratégico
2608960	UNIDADE BASICA DE SAUDE MARIA DAS GRACAS MAGALHAES BARBOSA	Inicial proativa	UBS	OE18
2608936	UNIDADE DE SAÚDE DA FAMÍLIA DOUTOR WEBER DE M LULA	Inicial proativa	UBS	OE18
0153435	EXTENSAO DA UNIDADE SAUDE DA FAMILIA PSF I	Inicial proativa	UBS	OE18

CURRAL DE CIMA

CNES	Estabelecimento	Tipo de fiscalização	Tipo de serviço	de Código do objetivo estratégico
2592681	UNIDADE DE SAUDE DA FAMILIA ANGELO BATISTA	Inicial proativa	UBS	OE18
2592681	USF-ANGELO BATISTA	Inicial proativa	UBS	OE18
2342588	UNIDADE DE SAÚDE DA FAMÍLIA TORRÕES	Inicial proativa	UBS	OE18
2592673	UNIDADE DE SAUDE DA FAMILIA ESTACADA	Inicial proativa	UBS	OE18

PEDRO RÉGIS

CNES	Estabelecimento	Tipo de fiscalização	Tipo de serviço	de Código do objetivo estratégico
7337728	UNIDADE BÁSICA DE SAÚDE BARRO VERMELHO	Inicial proativa	UBS	OE18
2592916	UNIDADE DE SAÚDE DA FAMÍLIA JOAO VICENTE ABREU	Inicial proativa	UBS	OE18

LAGOA DE DENTRO

CNES	Estabelecimento	Tipo de fiscalização	Tipo de serviço	Código do objetivo estratégico
9093990	UNIDADE ANCORA DO PSF II CRISTO REI	Inicial proativa	UBS	OE18
2608693	UNIDADE SAÚDE DA FAMÍLIA VIDA NOVA PSF I	Inicial proativa	UBS	OE18
2591596	UNIDADE SAUDE DA FAMILIA DE BOM JESUS PSF II	Inicial proativa	UBS	OE18
9979646	UNIDADE DE SAUDE DA FAMILIA ESF IV	Inicial proativa	UBS	OE18
2591588	UNIDADE SAUDE DA FAMILIA SANTA CLARA PSF III	Inicial proativa	UBS	OE18

MATARACA

CNES	Estabelecimento	Tipo de fiscalização	Tipo de serviço	Código do objetivo estratégico
6662226	UNIDADE BASICA DE SAUDE RENATO HERMINIO BATISTA	Inicial proativa	UBS	OE18
6406947	UBS III OLIMPIO ARNALDO DE ALENCAR	Inicial proativa	UBS	OE18
2357674	UBS I JOSE TAVARES BEZERRA	Inicial proativa	UBS	OE18
2357666	UBS II JURANDIR ALVES DE ARAUJO	Inicial proativa	UBS	OE18

Subtotal de quilometragem

632 km

Subtotal de diária

9 diárias
(02 fiscais)

2ª SEMANA				
BAYEUX				
CNES	Estabelecimento	Tipo de fiscalização	Tipo de serviço	Código do objetivo estratégico
2342472	UBS ALTO DA BOA VISTA I	Inicial proativa	UBS	OE18
3027139	UBS ALTO DA BOA VISTA II	Inicial proativa	UBS	OE18
Integrada	UBS BRASILIA I E UBS TAMBAY	Inicial proativa	UBS	OE18
2356945	UBS BRASÍLIA II	Inicial proativa	UBS	OE18
2356902	UBS CENTRO I	Inicial proativa	UBS	OE18
2356937	UBS CENTRO II	Inicial proativa	UBS	OE18
2356988	UBS COMERCIAL NORTE I	Inicial proativa	UBS	OE18
2342456	UBS IMACULADA I	Inicial proativa	UBS	OE18
3027112	UBS IMACULADA II	Inicial proativa	UBS	OE18
3027120	UBS IMACULADA III	Inicial proativa	UBS	OE18
2356953	UBS JARDIM AEROPORTO I	Inicial proativa	UBS	OE18
3027147	UBS JARDIM AEROPORTO II	Inicial proativa	UBS	OE18
Subtotal de quilometragem				600 km
Subtotal de diária				NA
3ª SEMANA				
MONTADAS				
CNES	Estabelecimento	Tipo de fiscalização	Tipo de serviço	Código do objetivo estratégico
2607220	UBS MANGUAPE	Inicial proativa	UBS	OE18
7503784	UBSF JOSEFA TAVARES DA COSTA	Inicial proativa	UBS	OE18
2607247	UBSF PAULO DE SOUZA	Inicial proativa	UBS	OE18
2342367	UBSF SEVERINA ARAÚJO SOUZA	Inicial proativa	UBS	OE18
PUXINANÃ				
CNES	Estabelecimento	Tipo de fiscalização	Critério de escolha	de Tipo de serviço
6447457	UNIDADE DE SAÚDE DA FAMÍLIA BEIJA FLOR	Inicial proativa	UBS	OE18
2607360	UNIDADE DE SAÚDE DA FAMÍLIA MATERNO INFANTIL	Inicial proativa	UBS	OE18
2341271	UNIDADE DE SAÚDE DA FAMÍLIA ANTAS	Inicial proativa	UBS	OE18
6344518	UNIDADE MISTA DE SAÚDE DE PUXINANÃ	Inicial proativa	Especialidades	OE15
Subtotal de quilometragem da fiscalização				542 km
Subtotal de diária				4 e ½ (1 fiscal)
4ª SEMANA				
ATIVIDADE INTERNA				
Subtotal de quilometragem da fiscalização				N/A
Subtotal de diária				N/A
Total de quilometragem em fevereiro				1.772 km
Total de diária em fevereiro				13 e ½ diárias

MÊS: MARÇO**1ª SEMANA****ATIVIDADE INTERNA****2ª SEMANA****PIANCÓ**

CNES	Estabelecimento	Tipo de fiscalização	Tipo de serviço	Código do objetivo estratégico
9008632	USF VIII	Inicial proativa	UBS	OE18
2609053	USF FERNANDO VIEIRA DE MELO	Inicial proativa	UBS	OE18
2609096	USF JOAQUIM ESTEVAM	Inicial proativa	UBS	OE18
7528221	USF VII CENTRO	Inicial proativa	UBS	OE18
6384137	MELHOR EM CASA	Inicial proativa	especial	OE15
5923964	HOSPITAL E MATERNIDADE DE PIANCÓ	Inicial proativa	Hospital	OE18

IGARACY

CNES	Estabelecimento	Tipo de fiscalização	Tipo de serviço	Código do objetivo estratégico
3566684	UBS MANOEL ARAUJO DA SILVA PSF III	Inicial proativa	UBS	OE18
2604566	UBS FRANCISCO BRASILEIRO LIMA PSF II	Inicial proativa	UBS	OE18
2592371	UBS RODOLFO CAVALCANTE PSF I	Inicial proativa	UBS	OE18
0078050	UNIDADE MISTA DE SAUDE DOUTOR OLIVIO DE ASSIS BANDEIRA	Inicial proativa	Unidade mista	OE15

SANTANA DOS GARROTES

CNES	Estabelecimento	Tipo de fiscalização	Tipo de serviço	Código do objetivo estratégico
6163645	UBS MARIA ANA DE JESUS	Inicial proativa	UBS	OE18
7440839	USF DEUZALINA FRANCELINO LEITE	Inicial proativa	UBS	OE18
2597241	USF PITOMBEIRA	Inicial proativa	UBS	OE18
2592304	USF ACS ANA OLINDINA	Inicial proativa	UBS	OE18

Subtotal de quilometragem da fiscalização **1420 km**

Subtotal de diária **13,5**
diárias (2
fiscais e 01
motorista)

3ª SEMANA**CAMPINA GRANDE**

CNES	Estabelecimento	Tipo de fiscalização	Tipo de serviço	Código do objetivo estratégico
6050565	PSF JARDIM AMÉRICA II	Inicial proativa	UBS	OE18
Integrada	UBS ANA AMELIA VILAR CANTALICE	Inicial proativa	UBS	OE18
Integrada	UBS ANTONIO AURÉLIO VENTURA	Inicial proativa	UBS	OE18
5053188	UBS ARAXA	Inicial proativa	UBS	OE18
2595451	UBS CRISOSTOMO LUCENA	Inicial proativa	UBS	OE18
Integrada	UBS PLÍNIO LEMOS	Inicial proativa	UBS	OE18
9352899	UBS ALUISIO SALVIANO DE FARIAS	Inicial proativa	UBS	OE18

2362406	USF ARGEMIRO DE FIGUEREDO	Inicial proativa	UBS	OE18
2362686	USF BAIRRO DAS CIDADES I	Inicial proativa	UBS	OE18
2612771	USF BAIRRO DAS CIDADES II	Inicial proativa	UBS	OE18
2792745	USF ESTREITO	Inicial proativa	UBS	OE18
5131960	USF JARDIM VERDEJANTE	Inicial proativa	UBS	OE18
2362392	USF JOÃO RIQUE	Inicial proativa	UBS	OE18
2362716	USF JOCEL FECHINE	Inicial proativa	UBS	OE18
5116465	USF MONTE CASTELO III	Inicial proativa	UBS	OE18
5053242	USF MONTE SANTO	Inicial proativa	UBS	OE18
2792745	USF ESTREITO	Inicial proativa	UBS	OE18
5131960	USF JARDIM VERDEJANTE	Inicial proativa	UBS	OE18
2362392	USF JOÃO RIQUE	Inicial proativa	UBS	OE18
2362716	USF JOCEL FECHINE	Inicial proativa	UBS	OE18
5116465	USF MONTE CASTELO III	Inicial proativa	UBS	OE18
5053242	USF MONTE SANTO	Inicial proativa	UBS	OE18

Subtotal de quilometragem da fiscalização 650 km
Subtotal de diária 18 (03 fiscais + motorista)

SANTA RITA

CNES	Estabelecimento	Tipo de fiscalização	Tipo de serviço	Código do objetivo estratégico
2592746	HOSPITAL E MATERNIDADE FLÁVIO RIBEIRO COUTINHO	Inicial proativa	Hospital	OE15/OE18

Subtotal de quilometragem da fiscalização 100 km

Subtotal de diária NA

4ª SEMANA

JOÃO PESSOA

CNES	Estabelecimento	Tipo de fiscalização	Tipo de serviço	Código do objetivo estratégico
2399644	MATERNIDADE CÂNDIDA VARGAS	Inicial proativa	Hospital	OE18
2707527	MATERNIDADE FREI DAMIÃO	Inicial proativa	Hospital	OE18
2400243	HOSPITAL UNIVERSITÁRIO LAURO WANDERLEY	Inicial proativa	Hospital	OE18

Subtotal de quilometragem da fiscalização 100 km

Subtotal de diária NA

5ª SEMANA

MARI

CNES	Estabelecimento	Tipo de fiscalização	Tipo de serviço	Código do objetivo estratégico
9388400	UNIDADE BASICA DE SAUDE NOVO MARI	Inicial proativa	UBS	OE18
5868866	UNIDADE DE SAÚDE DA FAMÍLIA BARRO VERMELHO	Inicial proativa	UBS	OE18
2343401	UNIDADE DE SAÚDE DA FAMÍLIA FRANCISCO FAUSTINO	Inicial proativa	UBS	OE18
2343428	UNIDADE DE SAUDE DA FAMILIA PASTO NOVO	Inicial proativa	UBS	OE18
6979947	UNIDADE BÁSICA DE SAÚDE TIRADENTES	Inicial proativa	UBS	OE18

SERRA REDONDA

CNES	Estabelecimento	Tipo de fiscalização	Tipo de serviço	Código do objetivo estratégico
4017277	UNIDADE BÁSICA DE SAÚDE DA FAMÍLIA PSF I	Inicial proativa	UBS	OE18
2603535	UNIDADE DE SAÚDE DA FAMÍLIA DE QUEIMADAS PSF II	Inicial proativa	UBS	OE18
4017285	UNIDADE BASICA DE SAUDE DA FAMILIA PSF III	Inicial proativa	UBS	OE18
9495657	UNIDADE BASICA DE SAUDE DA FAMILIA PSF IV	Inicial proativa	UBS	OE18
Subtotal de quilometragem				394 km
Subtotal de diária				4 e ½ (1 fiscal)

Total de quilometragem em março	2.664 km
Total de diária em março	36 diárias

ABRIL**1ª SEMANA****GUARABIRA**

CNES	Estabelecimento	Tipo de fiscalização	Tipo de serviço	Código do objetivo estratégico
Não tem	IMUNE KIDS	Inicial proativa	Clínica	OE15
3192822	POLICLÍNICA DOUTOR AUGUSTO DE ALMEIDA	Inicial proativa	Clínica	OE15
3747298	UBS ASSIS CHATEAUBRIAND ANSELMO DE ARAÚJO ALEXANDRE	Inicial proativa	UBS	OE18
2334674	PROGRAMA DE SAÚDE DA FAMÍLIA BAIRRO NOVO	Inicial proativa	UBS	OE18
2334674	UBS BAIRRO NOVO LUIZ TOLENTINO DE ALUSTAU	Inicial proativa	UBS	OE18
2334739	UBS CACHOEIRA DR ARISTIDES VILLAR	Inicial proativa	UBS	OE18
3393259	UBS CLOVIS BEZERRA NANA PORPINO	Inicial proativa	UBS	OE18
2334453	UBS CONTENDAS ANTONIO C BARBOSA	Inicial proativa	UBS	OE18
2334607	UBS CORDEIRO JOSE NICOLAU PESSOA	Inicial proativa	UBS	OE18
2334623	UBS JUA APARECIDA	Inicial proativa	UBS	OE18
2334577	UBS MUTIRAO IRMA MARIA ALVES DE ALMEIDA	Inicial proativa	UBS	OE18
3794903	UBS NACOES	Inicial proativa	UBS	OE18
2334593	UBS NORDESTE II FRANCISCO ARAUJO DO NASCIMENTO FILHO	Inicial proativa	UBS	OE18
2334682	UBS NORDESTE III	Inicial proativa	UBS	OE18
2334240	UBS PRIMAVERA JOSEFA TOMAZ DE ARRUDA	Inicial proativa	UBS	OE18
Subtotal de quilometragem				450 km
Subtotal de diária				9 (2 fiscais)

BELÉM

CNES	Estabelecimento	Tipo de fiscalização	Tipo de serviço	Código do objetivo estratégico
9403809	UBS EDMILSON RIBEIRO DO AMARAL	Inicial proativa	UBS	OE18
2608189	UNIDADE DE SAÚDE DA FAMÍLIA N S DA CONCEIÇÃO PSF V	Inicial proativa	UBS	OE18
2608219	UNIDADE DE SAÚDE DA FAMÍLIA PSF I VIDA NOVA	Inicial proativa	UBS	OE18
2608227	UNIDADE DE SAÚDE DA FAMÍLIA PSF II RUA NOVA	Inicial proativa	UBS	OE18

2608235	UNIDADE DE SAÚDE DA FAMÍLIA PSF III DO TRIBOFE	Inicial proativa	UBS	OE18
---------	--	------------------	-----	------

RIACHÃO

CNES	Estabelecimento	Tipo de fiscalização	Tipo de serviço	Código do objetivo estratégico
2757966	UNIDADE DE SAÚDE DA FAMÍLIA PSF	Inicial proativa	UBS	OE18
7336519	UNIDADE DE SAÚDE DA FAMÍLIA PSF II QUIXABA	Inicial proativa	UBS	OE18

NOVA FLORESTA

CNES	Estabelecimento	Tipo de fiscalização	Tipo de serviço	Código do objetivo estratégico
2364182	UNIDADE DE SAÚDE DA FAMÍLIA PSF I	Inicial proativa	UBS	OE18
2364360	UNIDADE DE SAÚDE DA FAMÍLIA PSF II	Inicial proativa	UBS	OE18
3603571	UNIDADE DE SAÚDE DA FAMÍLIA PSF III	Inicial proativa	UBS	OE18
3568792	UNIDADE DE SAÚDE DA FAMÍLIA PSF IV	Inicial proativa	UBS	OE18
7599617	UNIDADE DE SAUDE DA FAMILIA PSF V	Inicial proativa	UBS	OE18

À DEFINIR

CNES	Estabelecimento	Tipo de fiscalização	Tipo de serviço	Código do objetivo estratégico
------	-----------------	----------------------	-----------------	--------------------------------

02 INSPEÇÕES DE RETORNO CONFORME A NECESSIDADE DO PROCESSO DE FISCALIZAÇÃO

Subtotal de quilometragem da fiscalização	1000 Km
Subtotal de diária	09 (02 fiscais)

2ª SEMANA

SAPÉ

CNES	Estabelecimento	Tipo de fiscalização	Tipo de serviço	Código do objetivo estratégico
3000222	PSF XIV UNIDADA DE SAUDE DE AGROVILA	Inicial proativa	UBS	
3000214	PSF XV UNIDADE DE SAUDE AUGUSTO DOS ANJOS	Inicial proativa	UBS	
3000206	PSF XVII UNIDADE DE SAUDE LOT ANTONIO MARIZ	Inicial proativa	UBS	
3000192	UNIDADE SAUDE DA FAMILIA PSF XVI RUA NOVA II	Inicial proativa	UBS	
2592975	UNIDADE SAUDE DA FAMILIAPSF V RENASCENCA	Inicial proativa	UBS	
3000192	UNIDADE SAUDE DA FAMILIA PSF XVI RUA NOVA II	Inicial proativa	UBS	
2341425	UNIDADE SAUDE DA FAMILIAPSF III NOVA BRASILIA	Inicial proativa	UBS	
2343274	UNIDADE SAUDE DA FAMILIA PSF IV LOT RENATO RIBEIRO I	Inicial proativa	UBS	
2356872	UNIDADE SAUDE DA FAMILIAPSF IX RUA NOVA I	Inicial proativa	UBS	
2343223	UNIDADE SAUDE DA FAMILIAPSF VII PORTAL II	Inicial proativa	UBS	
2356880	UNIDADE SAUDE DA FAMILIAPSF X SAO FRANCISCO	Inicial proativa	UBS	

Subtotal de quilometragem da fiscalização	752 Km
Subtotal de diária	09 (02 fiscais)

3ª SEMANA

ATIVIDADE INTERNA

4ª SEMANA

CONDADO

CNES	Estabelecimento	Tipo de fiscalização	Tipo de serviço	Código do objetivo estratégico
2321203	USF I MARIA DALVA RAMALHO	Inicial proativa	UBS	OE18
2321211	USF II OZÓRIO QUEIROGA DE ASSIS	Inicial proativa	UBS	OE18
2341174	USF III ANA BARBOSA DOS SANTOS	Inicial proativa	UBS	OE18

SÃO BENTINHO

CNES	Estabelecimento	Tipo de fiscalização	Tipo de serviço	Código do objetivo estratégico
2812568	ESF AGOSTINHO CLEMENTINO PEREIRA	Inicial proativa	UBS	OE18
6161731	ESF IVAN OLIMPIO SEGUNDO	Inicial proativa	UBS	OE18
9306234	UNIDADE BASICA DE SAUDE DA FAMILIA OSVALDO PEREIRA	Inicial proativa	UBS	OE18
6560954	UNIDADE BASICA DE SAUDE DA FAMILIA CICERO HORACIO DE SOUSA	Inicial proativa	UBS	OE18

MALTA

CNES	Estabelecimento	Tipo de fiscalização	Tipo de serviço	Código do objetivo estratégico
2321343	UNIDADE BASICA DE SAUDE DR JOSE MAURICIO DE LIMA CAJUAZ	Inicial proativa	UBS	OE18
3166686	UNIDADE BASICA DE SAUDE JOANA MARQUES NEVES	Inicial proativa	UBS	OE18
2362058	UNIDADE BASICA DE SAUDE VEREADOR MANOEL FARIAS DINIZ	Inicial proativa	UBS	OE18

VISTA SERRANA

CNES	Estabelecimento	Tipo de fiscalização	Tipo de serviço	Código do objetivo estratégico
2321084	UNIDADE BASICA DE SAUDE FAMILIA TARCIZIO DE MIRANDA BURITI	Inicial proativa	UBS	OE18
2321068	UNIDADE BASICA DE SAUDE MARLUCIA GOMES DE ARAUJO	Inicial proativa	UBS	OE18

Subtotal de quilometragem da fiscalização			1003 km	
Subtotal de diária			09 (2 fiscais)	
Total de quilometragem em abril			2.205 km	
Total de diária em abril			27 diárias	

MAIO**1ª SEMANA****QUEIMADAS**

CNES	Estabelecimento	Tipo de fiscalização	Tipo de serviço	Código do objetivo estratégico
2357097	UBSF ANIBAL TEIXEIRA	Inicial proativa	UBS	OE18
2357119	UBSF CASTANHO	Inicial proativa	UBS	OE18
2357127	UBSF CENTRAL	Inicial proativa	UBS	OE18
9667687	UBSF CIDADE TIAO DO REGO	Inicial proativa	UBS	OE18
2357100	UBSF SAULO LEAL ERNESTO DE MELO	Inicial proativa	UBS	OE18
2757893	UBSF VILA	Inicial proativa	UBS	OE18

2613166	UBSF ZUMBI	Inicial proativa	UBS	OE18
2613026	UBSF MALHADA GRANDE	Inicial proativa	UBS	OE18
5058252	UBSF GURITIBA	Inicial proativa	UBS	OE18

AROERAS

CNES	Estabelecimento	Tipo de fiscalização	Tipo de serviço	Código do objetivo estratégico
2605813	UBSF III CONJUNTO CEHAP	Inicial proativa	UBS	OE18
2607077	UBSF IV DO CENTRO	Inicial proativa	UBS	OE18
9298673	UBSF IX TORRES	Inicial proativa	UBS	OE18
3566633	UBSF VI CONJUNTO DO CAMPO	Inicial proativa	UBS	OE18
9298681	UBSF X MASSARANDUBA	Inicial proativa	UBS	OE18
Subtotal de quilometragem da fiscalização				832 km
Subtotal de diária				09 (02 fiscais)

CAMPINA GRANDE

CNES	Estabelecimento	Tipo de fiscalização	Tipo de serviço	Código do objetivo estratégico
2362287	INSTITUTO DE SAÚDE ELPÍDIO DE ALMEIDA	Inicial proativa	Hospital	OE18
2676060	HOSPITAL UNIVERSITÁRIO ALCIDES CARNEIRO	Inicial proativa	Hospital	OE18
2315793	HOSPITAL ESCOLA DA FAP	Inicial proativa	Hospital	OE18
2362821	CLIPSI	Inicial proativa	Hospital	OE15/OE18
3006204	CLÍNICA SANTA CLARA	Inicial proativa	Hospital	OE18
Subtotal de quilometragem da fiscalização				356 km
Subtotal de diária				4 e ½ (01 fiscais)

2ª SEMANA

CATOLÉ DO ROCHA

CNES	Estabelecimento	Tipo de fiscalização	Tipo de serviço	Código do objetivo estratégico
Não tem	SALUBILE FISIOTERAPIA E ENFERMAGEM LTDA	Inicial proativa	Consultório	OE15
3092135	UBS ADALGISA BARRETO FORTE	Inicial proativa	UBS	OE18
2606348	UBS ANGELINA MARIZ MAIA	Inicial proativa	UBS	OE18
3091872	UBS CAIC	Inicial proativa	UBS	OE18
2606356	UBS DR BENEDITO VIEIRA DA SILVA	Inicial proativa	UBS	OE18
3158497	UBS DR EDMIR XAVIER DA SILVA	Inicial proativa	UBS	OE18
3800431	UBS ELIOMAR ARAUJO RIBEIRO	Inicial proativa	UBS	OE18
3091864	UBS TANCREDO NEVES I	Inicial proativa	UBS	OE18
9100024	UBS TANCREDO NEVES II	Inicial proativa	UBS	OE18

À DEFINIR

CNES	Estabelecimento	Tipo de fiscalização	Tipo de serviço	Código do objetivo estratégico
------	-----------------	----------------------	-----------------	--------------------------------

6 INSPEÇÕES DE RETORNO CONFORME A NECESSIDADE DO PROCESSO DE FISCALIZAÇÃO

Subtotal de quilometragem da fiscalização	1500 km
Subtotal de diária	13 ½ (02 fiscais e 01 motorista)

3ª SEMANA

ATIVIDADE INTERNA

4ª SEMANA

À DEFINIR

CNES	Estabelecimento	Tipo de fiscalização	Tipo de serviço	Código do objetivo estratégico
------	-----------------	----------------------	-----------------	--------------------------------

10 INSPEÇÕES DE RETORNO CONFORME A NECESSIDADE DO PROCESSO DE FISCALIZAÇÃO

Subtotal de quilometragem da fiscalização	1000 km
Subtotal de diária	09 (02 fiscais)

Total de quilometragem do mês de MAIO	3688 km
--	----------------

Total de diária do mês de MAIO	36 diárias
---------------------------------------	-------------------

JUNHO

1ª SEMANA

ATIVIDADE INTERNA

2ª SEMANA

AMPARO

CNES	Estabelecimento	Tipo de fiscalização	Tipo de serviço	Código do objetivo estratégico
------	-----------------	----------------------	-----------------	--------------------------------

2363542	UNIDADE BASICA DE SAUDE SAO SEBASTIAO	Inicial proativa	UBS	OE18
---------	---------------------------------------	------------------	-----	------

COXIXOLA

CNES	Estabelecimento	Tipo de fiscalização	Tipo de serviço	Código do objetivo estratégico
------	-----------------	----------------------	-----------------	--------------------------------

2363534	UNIDADE BASICA DE SAUDE CICERO ZECA	Inicial proativa	UBS	OE18
---------	-------------------------------------	------------------	-----	------

GURJÃO

CNES	Estabelecimento	Tipo de fiscalização	Tipo de serviço	Código do objetivo estratégico
------	-----------------	----------------------	-----------------	--------------------------------

2592495	UBSF ALBERTO VOUBAM BURITI DE OLIVEIRA	Inicial proativa	UBS	OE18
---------	--	------------------	-----	------

7567464	UBSF INACIO ALVES CALUETE	Inicial proativa	UBS	OE18
---------	---------------------------	------------------	-----	------

7948840	UNIDADE BASICA DE SAUDE ALBERTO VOUBAN BURITY	Inicial proativa	UBS	OE18
---------	---	------------------	-----	------

2357704	UNIDADE BASICA DE SAUDE BOANERGES DE QUEIROZ ALVES	Inicial proativa	UBS	OE18
---------	--	------------------	-----	------

2603640	UNIDADE BASICA DE SAUDE INACIO ALVES CALUETE	Inicial proativa	UBS	OE18
---------	--	------------------	-----	------

À DEFINIR

CNES	Estabelecimento	Tipo de fiscalização	Tipo de serviço	Código do objetivo estratégico
8 INSPEÇÕES DE RETORNO CONFORME A NECESSIDADE DO PROCESSO DE FISCALIZAÇÃO				
Subtotal de quilometragem da fiscalização				1378 km
Subtotal de diária				09 (02 fiscais)

3ª SEMANA

PICUÍ

CNES	Estabelecimento	Tipo de fiscalização	Tipo de serviço	Código do objetivo estratégico
2605635	UNIDADE BASICA DE SAUDE ENF MARIA JOSE MARCAL	Inicial proativa	UBS	OE18
6928846	UNIDADE BASICA DE SAUDE GENARIO XAVIER DA SILVA	Inicial proativa	UBS	OE18
2605597	UNIDADE BASICA DE SAUDE JUDITE A DE OLIVEIRA	Inicial proativa	UBS	OE18
2757885	UNIDADE BASICA DE SAUDE SEVERINA FARIAS DANTAS	Inicial proativa	UBS	OE18
2612887	UNIDADE BASICA DE SAUDE V	Inicial proativa	UBS	OE18

NOVA PALMEIRA

CNES	Estabelecimento	Tipo de fiscalização	Tipo de serviço	Código do objetivo estratégico
2613182	CENTRO DE SAUDE DR FRANCISCO MEDEIROS DANTAS	Inicial proativa	UBS	OE15/OE18
2364433	TEREZINHA MARIA DA LUZ DE VASCONCELOS	Inicial proativa	UBS	OE18

FREI MARTINHO

CNES	Estabelecimento	Tipo de fiscalização	Tipo de serviço	Código do objetivo estratégico
2605554	UBSF SEVERINA IZAURA DE LIRA	Inicial proativa	UBS	OE18
2364220	POSTO DE SAUDE VARZEA VERDE	Inicial proativa	UBS	OE15
2364239	POSTO DE SAUDE DE QUIXABA	Inicial proativa	UBS	OE15
2342820	UNIDADE MISTA DE SAUDE DE FREI MARTINHO	Inicial proativa	UBS	OE15

BARAUNA

CNES	Estabelecimento	Tipo de fiscalização	Tipo de serviço	Código do objetivo estratégico
7574428	UNIDADE BASICA DE SAUDE SILVINO AVELINO DA SILVA	Inicial proativa	UBS	OE18
0031542	UBS PREFEITO ALYSON JOSE DA SILVA AZEVEDO-	Inicial proativa	UBS	OE18

Subtotal de quilometragem da fiscalização

885 km

Subtotal de diária

13 e ½ (02 fiscais e 01 motorista)

4ª SEMANA

ATIVIDADE INTERNA

5ª SEMANA

JOÃO PESSOA

CNES	Estabelecimento	Tipo de fiscalização	Tipo de serviço	Código do objetivo estratégico
9561501	CLINEPA	Inicial proativa	Hospital	OE18
3056724	HOSPITAL UNIMED	Inicial proativa	Hospital	OE18
7870930	HOSPITAL NOSSA SENHORA DAS NEVES	Inicial proativa	Hospital	OE18
3001377	HOSPITAL JOÃO PAULO II	Inicial proativa	Hospital	OE18
2399989	HOSPITAL GERAL DA PARAIBA E HAPCLINICA JOAO PESSOA	Inicial proativa	Hospital	OE18
Subtotal de quilometragem da fiscalização				150 km
Subtotal de diária				N/A
Total de quilometragem do mês de JUNHO				2413km
Total de diária do mês de JUNHO				22 e ½ diárias

JULHO**1ª SEMANA****PATOS**

CNES	Estabelecimento	Tipo de fiscalização	Tipo de serviço	Código do objetivo estratégico
2605414	MATERNIDADE PEREGRINO FILHO	Inicial Proativa	Hospital	OE18
3232514	HOSPITAL SÃO FRANCISCO	Inicial Proativa	Hospital	OE18
2605139	UNIDADE DE SAUDE DA FAMILIA ADERBAL MARTINS	Inicial proativa	UBS	OE18
2605317	UNIDADE DE SAUDE DA FAMILIA ADERBAN MARTINS DE MEDEIROS	Inicial proativa	UBS	OE18
0115770	UNIDADE DE SAUDE DA FAMILIA ALEXANDRA KOLLONTAI ITATIUNGA	Inicial proativa	UBS	OE18
6713971	UNIDADE DE SAUDE DA FAMILIA ANA RAQUEL	Inicial proativa	UBS	OE18
3456293	UNIDADE DE SAUDE DA FAMILIA BELMIRO GUEDES	Inicial proativa	UBS	OE18
7228767	UNIDADE DE SAUDE DA FAMILIA CARLEUSA CANDEIA	Inicial proativa	UBS	OE18
2605082	UNIDADE DE SAUDE DA FAMILIA HORACIO NOBREGA	Inicial proativa	UBS	OE18
3456307	UNIDADE DE SAUDE DA FAMILIA JOSE DE OLIVEIRA PIO	Inicial proativa	UBS	OE18
3456366	UNIDADE DE SAUDE DA FAMILIA LAURO QUEIROZ	Inicial proativa	UBS	OE18
7430337	UNIDADE DE SAUDE DA FAMILIA MARIA MADALENA DO ESPIRITO SANTO	Inicial proativa	UBS	OE18
Subtotal de quilometragem da fiscalização				950 km
Subtotal de diária				13 e ½ (2 fiscais e motorista)

2ª SEMANA**ATIVIDADE INTERNA****3ª SEMANA****CAJAZEIRAS**

CNES	Estabelecimento	Tipo de fiscalização	Tipo de serviço	Código do objetivo estratégico
2504502	HOSPITAL UNIVERSITÁRIO JULIO MARIA BANDEIRA DE MELO	Inicial proativa	Hospital	OE18
2504618	UNIDADE SAÚDE DA FAMÍLIA AMÉLIO ESTRELA D CARTAXO	Inicial proativa	UBS	OE18
2504766	UNIDADE SAÚDE DA FAMÍLIA CASAS POPULARES	Inicial proativa	UBS	OE18
7510969	UNIDADE SAUDE DA FAMILIA DO TANCREDO NEVES	Inicial proativa	UBS	OE18
2504871	UNIDADE SAUDE DA FAMILIA DR JOSE JUREMA REMEDIOS	Inicial proativa	UBS	OE18
2504898	UNIDADE SAÚDE DA FAMÍLIA DOUTOR VITAL ROLIM	Inicial proativa	UBS	OE18
7363079	UNIDADE SAUDE DA FAMILIA ESPERANÇA	Inicial proativa	UBS	OE18
2504626	UNIDADE SAUDE DA FAMILIA FRANCISCO ALVES MUTIRAO I	Inicial proativa	UBS	OE18
2504820	UNIDADE SAÚDE DA FAMÍLIA JOSÉ LEITE ROLIM	Inicial proativa	UBS	OE18
2504685	UNIDADE SAUDE DA FAMILIA MARIA JOSE DE JESUS DR COELHO	Inicial proativa	UBS	OE18
7510888	UNIDADE SAUDE DA FAMILIA MUTIRAO II	Inicial proativa	UBS	OE18
2504669	UNIDADE SAUDE DA FAMILIA NILSON LOPES CRISTO REI	Inicial proativa	UBS	OE18
7511000	UNIDADE SAUDE DA FAMILIA SAO FRANCISCO	Inicial proativa	UBS	OE18

Subtotal de quilometragem da fiscalização

1250 km

Subtotal de diária

09 (02 fiscais)

4ª SEMANA

ATIVIDADE INTERNA

Total de quilometragem da fiscalização do mês de JULHO

2200 km

Total de diária do mês de JULHO

22 e ½ diárias

AGOSTO

1ª SEMANA

SOSSEGO

CNES	Estabelecimento	Tipo de fiscalização	Tipo de serviço	Código do objetivo estratégico
7546238	UBS TECNICA DE ENFERMAGEM IZAURA FLORENTINA DA COSTA	Inicial proativa	UBS	OE18
2364271	CSM PEDRO VIEIRA DA SILVA PSF I DE SOSSEGO	Inicial proativa	UBS	OE18

CUBATI

CNES	Estabelecimento	Tipo de fiscalização	Tipo de serviço	Código do objetivo estratégico
4015673	ESF I LUIZA MEDEIROS	Inicial proativa	UBS	OE18
4015665	ESF II JOSE GALDINO	Inicial proativa	UBS	OE18
5371260	ESF III ANTONIO BATISTA DA ROCHA	Inicial proativa	UBS	OE18
0071110	ESF IV	Inicial proativa	UBS	OE18

SOBRADO

CNES	Estabelecimento	Tipo de fiscalização	Tipo de serviço	Código do objetivo estratégico
------	-----------------	----------------------	-----------------	--------------------------------

2606844	UNIDADE DA SAUDE E FAMILIA C GRANDE II	Inicial proativa	UBS	OE18
3392422	UNIDADE DE SAUDE DA FAMILIA LAGOA DO PADRE PSF III	Inicial proativa	UBS	OE18
9431012	UNIDADE BASICA DE SAUDE UBS IV	Inicial proativa	UBS	OE18

Subtotal de quilometragem da fiscalização **1118 km**

Subtotal de diária **9 (2 fiscais)**

À DEFINIR

CNES	Estabelecimento	Tipo de fiscalização	Tipo de serviço	Código do objetivo estratégico
------	-----------------	----------------------	-----------------	--------------------------------

10 INSPEÇÕES DE RETORNO CONFORME A NECESSIDADE DO PROCESSO DE FISCALIZAÇÃO

Subtotal de quilometragem da fiscalização **1000 km**

Subtotal de diária **13 e 1/2 (2 fiscais e 01 motorista)**

2ª SEMANA

CONDE

CNES	Estabelecimento	Tipo de fiscalização	Tipo de serviço	Código do objetivo estratégico
6220274	UNIDADE DE SAUDE DA FAMILIA CARAPIBUS	Inicial proativa	UBS	OE18
2592630	UNIDADE DE SAUDE DA FAMILIA CENTRO	Inicial proativa	UBS	OE18
2592657	UNIDADE DE SAUDE DA FAMILIA DE GURUGI	Inicial proativa	UBS	OE18
2592649	UNIDADE DE SAUDE DA FAMILIA DE JACUMA	Inicial proativa	UBS	OE18
2343134	UNIDADE DE SAUDE DA FAMILIA DE MATA DA CHICA	Inicial proativa	UBS	OE18
2342855	UNIDADE DE SAUDE DA FAMILIA DE MITUACU	Inicial proativa	UBS	OE18
2341131	UNIDADE DE SAUDE FAMILIA POUSADA DO CONDE	Inicial proativa	UBS	OE18
5148723	UNIDADE SAUDE DA FAMILIA NOSSA S DAS NEVES	Inicial proativa	UBS	OE18
0764175	USF VILLAGE	Inicial proativa	UBS	OE18

Subtotal de quilometragem da fiscalização **450 km**

Subtotal de diária **NA**

3ª SEMANA

MATARACA

CNES	Estabelecimento	Tipo de fiscalização	Tipo de serviço	Código do objetivo estratégico
2357674	UBS I JOSE TAVARES BEZERRA	Inicial proativa	UBS	OE18
2357666	UBS II JURANDIR ALVES DE ARAUJO	Inicial proativa	UBS	OE18
6406947	UBS III OLIMPIO ARNALDO DE ALENCAR	Inicial proativa	UBS	OE18
6662226	UNIDADE BASICA DE SAUDE RENATO HERMINIO BATISTA	Inicial proativa	UBS	OE18

À DEFINIR

CNES	Estabelecimento	Tipo de fiscalização	Tipo de serviço	Código do objetivo estratégico
------	-----------------	----------------------	-----------------	--------------------------------

10 INSPEÇÕES DE RETORNO CONFORME A NECESSIDADE DO PROCESSO DE FISCALIZAÇÃO**Subtotal de quilometragem da fiscalização****1000 km****Subtotal de diária****13 e ½ (2 fiscais e 01 motorista)****4ª SEMANA****TRIUNFO**

CNES	Estabelecimento	Tipo de fiscalização	Tipo de serviço	Código do objetivo estratégico
6772404	UNIDADE DE SAUDE DA FAMILIA I CENTRO	Inicial proativa	UBS	OE18
2322137	UNIDADE DE SAUDE DA FAMILIA II VILA MACENA	Inicial proativa	UBS	OE18
2342219	UNIDADE DE SAUDE DA FAMILIA III CAJUI	Inicial proativa	UBS	OE18
5785391	UNIDADE DE SAUDE DA FAMILIA IV PREF DOUTORZINHO BELA VISTA	Inicial proativa	UBS	OE18
9872272	UNIDADE DE SAUDE DA FAMILIA V SITIO TRES IRMAOS	Inicial proativa	UBS	OE18

BERNADINO BATISTA

CNES	Estabelecimento	Tipo de fiscalização	Tipo de serviço	Código do objetivo estratégico
0413984	POSTO DE SAUDE DO JUA	Inicial proativa	UBS	OE18
6700667	UNIDADE DE SAUDE DA FAMILIA NOSSA SENHORA DOS MILAGRES	Inicial proativa	UBS	OE18
7853335	UNIDADE SAUDE DA FAMILIA DR MARIA ADELIA ABRANTES	Inicial proativa	UBS	OE18

LASTRO

CNES	Estabelecimento	Tipo de fiscalização	Tipo de serviço	Código do objetivo estratégico
2592266	HOSPITAL E MATERNIDADE NOSSA SENHORA DO CARMO	Inicial proativa	UBS	OE18
2606399	POSTO SAUDE DA FAMILIA MARIA ABRANTES FERREIRA	Inicial proativa	UBS	OE18

SÃO FRANCISCO

CNES	Estabelecimento	Tipo de fiscalização	Tipo de serviço	Código do objetivo estratégico
9862803	UNIDADE BASICA DE SAUDE ANDRESSA KAROLINE LOPES DE MORAIS	Inicial proativa	UBS	OE18
2606747	UNIDADE SAUDE DA FAMILIA JOANA CASSIMIRO DE OLIVEIRA PSF II	Inicial proativa	UBS	OE18
2758067	USF UNIDADE BASICA DE SAUDE DR JOAO BOSCO GADELHA OLIVEIRA	Inicial proativa	UBS	OE18

Subtotal de quilometragem da fiscalização**760 km****Subtotal de diária****09 diárias (02 fiscais)****Total de quilometragem da fiscalização do mês de AGOSTO****4328 km****Total de diária do mês de AGOSTO****45 diárias****SETEMBRO****1ª SEMANA**

ATIVIDADE INTERNA**2ª SEMANA****À DEFINIR**

CNES	Estabelecimento	Tipo de fiscalização	Tipo de serviço	Código do objetivo estratégico
15 INSPEÇÕES DE RETORNO CONFORME A NECESSIDADE DO PROCESSO DE FISCALIZAÇÃO				
Subtotal de quilometragem da fiscalização			1000 km	
Subtotal de diária			13 e 1/2 (02 fiscais e 01 motorista)	

3ª SEMANA**CACIMBA DE AREIA**

CNES	Estabelecimento	Tipo de fiscalização	Tipo de serviço	Código do objetivo estratégico
2321378	USF II DE CARNAÚBAS ERONILDES BARBOSA DE LIMA	Inicial proativa	UBS	OE18
2321351	USF I DE CACIMBA DE AREIA SEU DITINHA	Inicial proativa	UBS	OE18
2321386	UNIDADE MISTA DE CACIMBA DE AREIA	Inicial proativa	Unidade mista	OE15

TEIXEIRA

CNES	Estabelecimento	Tipo de fiscalização	Tipo de serviço	Código do objetivo estratégico
7407939	ESF VI INACIO SEBASTIAO SOBRINHO	Inicial proativa	UBS	OE18
2612852	ESF V ANTONIO PAULO DE ALMEIDA	Inicial proativa	UBS	OE18
2321505	ESF IV ESDRAS GUEDES	Inicial proativa	UBS	OE18
2321521	ESF III RITA ROSA BERNARDO	Inicial proativa	UBS	OE18
2321548	ESF II JOSE MOURA MORORO	Inicial proativa	UBS	OE18

DESTERRO

CNES	Estabelecimento	Tipo de fiscalização	Tipo de serviço	Código do objetivo estratégico
2321424	UBS JANIO HELDER DA SILVA	Inicial proativa	UBS	OE18
9682465	UNIDADE BASICA DE SAUDE IV	Inicial proativa	UBS	OE18

Subtotal de quilometragem da fiscalização**880 km****Subtotal de diária****4 e 1/2 (1 fiscal)****4ª SEMANA****MATINHAS**

CNES	Estabelecimento	Tipo de fiscalização	Tipo de serviço	Código do objetivo estratégico
2612984	UNIDADE BÁSICA DE SAÚDE PSF I	Inicial proativa	UBS	OE18

3090558	UNIDADE BÁSICA DE SAÚDE PSF II	Inicial proativa	UBS	OE18
À DEFINIR				
CNES	Estabelecimento	Tipo de fiscalização	Tipo de serviço	Código do objetivo estratégico
10 INSPEÇÕES DE RETORNO CONFORME A NECESSIDADE DO PROCESSO DE FISCALIZAÇÃO				
Subtotal de quilometragem da fiscalização			1000 km	
Subtotal de diária			09 (02 fiscais)	
Total de quilometragem da fiscalização do mês de SETEMBRO			2880 km	
Total de diária do mês de SETEMBRO			27 diárias	
OUTUBRO				
1ª SEMANA				
À DEFINIR				
CNES	Estabelecimento	Tipo de fiscalização	Tipo de serviço	Código do objetivo estratégico
15 INSPEÇÕES DE RETORNO CONFORME A NECESSIDADE DO PROCESSO DE FISCALIZAÇÃO				
Subtotal de quilometragem da fiscalização			1000 km	
Subtotal de diária			13 e 1/2 (02 fiscais e 01 motorista)	
2ª SEMANA				
PEDRAS DE FOGO				
CNES	Estabelecimento	Tipo de fiscalização	Tipo de serviço	Código do objetivo estratégico
2363658	UNIDADE DE SAÚDE DA FAMÍLIA CONCORDIA	Inicial proativa	UBS	OE18
2682621	UNIDADE DE SAÚDE DA FAMÍLIA DE MANGUEIRA	Inicial proativa	UBS	OE18
2363593	UNIDADE DE SAÚDE DA FAMÍLIA LOTEAMENTO PLANALTO	Inicial proativa	UBS	OE18
2363712	UNIDADE DE SAÚDE DA FAMÍLIA SANTO ANTONIO	Inicial proativa	UBS	OE18
5081068	UNIDADE SAÚDE DA FAMÍLIA CENTRO II	Inicial proativa	UBS	OE18
2363666	UNIDADE SAÚDE DA FAMÍLIA DO CENTRO	Inicial proativa	UBS	OE18
Subtotal de quilometragem da fiscalização			505 km	
Subtotal de diária			NA	
3ª SEMANA				
BAYEUX				
CNES	Estabelecimento	Tipo de fiscalização	Tipo de serviço	Código do objetivo estratégico
3294889	HOSPITAL MATERNO INFANTIL JOÃO MARSICANO	Inicial Proativa	Hospital	OE15/OE18

2356929	UBS MANGUINHOS	Inicial Proativa	UBS	OE18
2342405	UBS MARIO ANDREAZZA I	Inicial Proativa	UBS	OE18
Integrada	UBS MARIO ANDREAZZA II E UBS MARIO ANDREAZZA III	Inicial Proativa	UBS	OE18
2342421	UBS RIO DO MEIO I	Inicial Proativa	UBS	OE18
3027104	UBS RIO DO MEIO II	Inicial Proativa	UBS	OE18
Integrada	UBS SÃO BENTO	Inicial Proativa	UBS	OE18
2342391	UBS SÃO LOURENÇO I	Inicial Proativa	UBS	OE18
2356910	UBS SÃO VICENTE I	Inicial Proativa	UBS	OE18
3027082	UBS SÃO VICENTE II	Inicial Proativa	UBS	OE18
3044556	UBS SESI I	Inicial Proativa	UBS	OE18
2356899	UBS SESI II	Inicial Proativa	UBS	OE18
3027066	UBS SESI III	Inicial Proativa	UBS	OE18

Subtotal de quilometragem da fiscalização

380 km

Subtotal de diária

NA

4ª SEMANA

MARIZÓPOLIS

CNES	Estabelecimento	Tipo de fiscalização	Tipo de serviço	Código do objetivo estratégico
2357275	UBS I JOSE ALCIR VITALINO	Inicial Proativa	UBS	OE18
2606518	UBS II JOSE CASIMIRO GOMES	Inicial Proativa	UBS	OE18

SOUSA

CNES	Estabelecimento	Tipo de fiscalização	Tipo de serviço	Código do objetivo estratégico
2313502	USF MUTIRÃO PROJETO MARIZ EQUIPE II	Inicial proativa	UBS	OE18
2315068	ESF IX NOSSA SENHORA DE FATIMA	Inicial proativa	UBS	OE18
2313529	ESF V SORRILANDIA II	Inicial proativa	UBS	OE18
2313553	ESF VIII ZU SILVA	Inicial proativa	UBS	OE18
2313618	ESF XVIII SAO JOSE	Inicial proativa	UBS	OE18
2814501	ESF XXIII JARDIM IRACEMA	Inicial proativa	UBS	OE18
3204898	ESF XXIV CIGANOS	Inicial proativa	UBS	OE18
2680564	ESF XXV NUCLEO I	Inicial proativa	UBS	OE18
2315211	ESF XXVI NUCLEO III	Inicial proativa	UBS	OE18
6757669	ESF XXVII PROJETO MARIZ	Inicial proativa	UBS	OE18
7780176	ESF XXVIII ALTO DA RODOVIARIA	Inicial proativa	UBS	OE18

À DEFINIR

CNES	Estabelecimento	Tipo de fiscalização	Tipo de serviço	Código do objetivo estratégico
------	-----------------	----------------------	-----------------	--------------------------------

03 INSPEÇÕES DE RETORNO CONFORME A NECESSIDADE DO PROCESSO DE FISCALIZAÇÃO

Subtotal de quilometragem da fiscalização

1000 km

Subtotal de diária

13 e ½ (02 fiscais e 01 motorista)

Total de quilometragem da fiscalização do mês de OUTUBRO

2885 km

Total de diária do mês de OUTUBRO

27 diárias

NOVEMBRO

1ª SEMANA

ATIVIDADE INTERNA

2ª SEMANA

À DEFINIR

CNES

Estabelecimento

**Tipo de
fiscalização**

**Critério
de
escolha**

**Tipo de
serviço**

20 INSPEÇÕES DE RETORNO CONFORME A NECESSIDADE DO PROCESSO DE FISCALIZAÇÃO

Subtotal de quilometragem da fiscalização

1000 km

Subtotal de diária

13 e ½ (02 fiscais e 01 motorista)

3ª SEMANA

ATIVIDADE INTERNA

4ª SEMANA

À DEFINIR

CNES

Estabelecimento

**Tipo de
fiscalização**

**Critério
de
escolha**

**Tipo de
serviço**

15 INSPEÇÕES DE RETORNO CONFORME A NECESSIDADE DO PROCESSO DE FISCALIZAÇÃO

Subtotal de quilometragem da fiscalização

1000 km

Subtotal de diária

13 e ½ (02 fiscais e 01 motorista)

Total de quilometragem da fiscalização do mês de NOVEMBRO

2000 km

Total de diária do mês de NOVEMBRO

27 diárias

DEZEMBRO

1ª SEMANA

À DEFINIR

CNES

Estabelecimento

**Tipo de
fiscalização**

**Critério
de
escolha**

**Tipo de
serviço**

10 INSPEÇÕES DE RETORNO CONFORME A NECESSIDADE DO PROCESSO DE FISCALIZAÇÃO

Subtotal de quilometragem da fiscalização	1000 km
Subtotal de diária	13 e 1/2 (02 fiscais e 01 motorista)

2ª SEMANA

À DEFINIR

CNES	Estabelecimento	Tipo de fiscalização	Critério de escolha	Tipo de serviço
------	-----------------	----------------------	---------------------	-----------------

10 INSPEÇÕES DE RETORNO CONFORME A NECESSIDADE DO PROCESSO DE FISCALIZAÇÃO

Subtotal de quilometragem da fiscalização	1000 km
Subtotal de diária	13 e 1/2 (02 fiscais e 01 motorista)

3ª SEMANA

ATIVIDADE INTERNA

Subtotal de quilometragem da fiscalização	NA
Subtotal de diária	NA

4ª SEMANA

ATIVIDADE INTERNA

Subtotal de quilometragem da fiscalização	NA
Subtotal de diária	NA

Total de quilometragem da fiscalização do mês DEZEMBRO	2000 km
Total de diária do mês de DEZEMBRO	27

Após execução do plano de trabalho acima exposto, o departamento terá realizado 564 fiscalizações no ano de 2022, distribuído da seguinte forma:

Tabela 02. Quantitativo de fiscalização por tipo no ano de 2022.

Tipo de instrumento de fiscalização	Classificação	Quantidade	Origem
Inspeção Proativa (80%)	Inicial	326	Planejada
	Retorno	144	Planejada
Inspeção Reativa (20%)		94	Provocada por terceiros
Total de inspeções		564	-----

O presente trabalho foi elaborado considerando o número de 05 fiscais, sendo um na coordenação dos trabalhos, e a capacidade do setor em realizar as atividades de fiscalização conforme especificado no citado instrumento. Os desvios, a exemplo de afastamentos de fiscais, solicitações de fiscalizações por parte de outros órgãos etc., que poderão ocorrer durante o ano de 2022 e alterar a programação estabelecida, serão analisados pela chefia do setor e verificados os impactos no planejamento.

Vale destacar que as demandas originadas no Poder Judiciário terão prioridade em relação às demais. A segunda prioritária são as oficiadas pelo Ministério Público, seguidas das denúncias identificadas. As denúncias anônimas só serão acolhidas se a presidência encaminhar ao departamento como de ofício, em atenção aos requisitos impostos pela Resolução Cofen nº 617/19.

Após isso, serão indicadas as possíveis reduções de inspeções proativas ou a dilatação de prazo para cumprimento da demanda não programada ou, até mesmo, a substituição da instituição a ser fiscalizadas em consideração a cada caso em concreto. Contudo, situações como essa, ainda assim será considerada fiscalização proativa e contará como fiscalização planejada realizada para o indicador operacional referente ao dado.

No último trimestre de 2022, o plano concentrou as inspeções de retorno em virtude da conclusão de diversos processos e encerramento dos prazos ofertados nos termos de fiscalização lavrados, em atenção ao Manual de Fiscalização vigente. Em dezembro de 2022 o setor planejou organizar a demanda administrativa do ano que passou, bem como reestruturar o setor para ano seguinte. Vale destacar que as atividades de 2022 da fiscalização se encerram em 22 de dezembro de 2022, com seu retorno no dia 02 de janeiro de 2023.

Também foi considerado para a elaboração do plano de ação de 2022 o período de férias de cada fiscais. Assim, nos dias que há previsão do absenteísmo por motivo de férias, o número de fiscalizações reduz, visto a redução da capacidade operacional do departamento. Portanto, segue abaixo a previsão de férias de cada fiscal. É importante pontuar que foi analisado apenas o período aquisitivo de 2021- 2022. Assim, 2022-2023 também poderá impactar no planejamento atual.

Tabela 03. Previsão de férias de cada fiscal para o período aquisitivo referente a 2021.

Fiscal	Período aquisitivo	Período de gozo	Nº dias	Observação
<i>Ana Lúcia Freire de Jesus</i>	Junho 2021/2022	31/01 a 19/02/2022	20 dias	---
	Junho 2022/2023	A definir	A definir	---
<i>Graziela Pontes Ribeiro Cahú</i>	Março 2021/2022	10 a 28/01/2022 e 14 a 25/02/2022	30 dias	---
	Março 2022/2023	A definir	A definir	---
<i>José Glauber Nogueira de Galiza</i>	Setembro 2021/2022	16 a 20/05/2022 e 11 a 30/07/2022	05 dias + 20 dias	05 dias já foram gozados em 2021
	Setembro 2022/2023	A definir	A definir	---
	Setembro 2021/2022	03 a 12/01/2022	10 dias	---

<i>Silvia Niedja de Sousa Farias Lemos</i>		e 27/06 a 16/07/2022	+	20 dias	
	Setembro 2022/2023	A definir	A definir	---	
<i>Vitor Sérgio Alves Ferreira</i>	Abril 2021/2022	03 a 15/03/2022	12 dias	18 dias já foram gozados em 2021	
	Abril 2022/2023	A definir	A definir	---	

6. PREVISÃO DE QUILOMETRAGEM E MANUTENÇÃO DA VIATURA DO ANO DE 2022

O combustível utilizado para viagem de fiscalização será habitualmente a gasolina, representando 100% das viagens. O departamento de fiscalização possui dois veículos Renault Sandero modelo 2014, que perfazem uma média de 07 km com 01 (um) litro de gasolina. Então, para atender todas as fiscalizações planejadas para o período de janeiro a dezembro de 2022 serão necessários aproximadamente 5.245 **(cinco mil, duzentos e quarenta e cinco) litros de gasolina**. Abaixo segue a tabela 04 para demonstrar a previsão da quantidade de quilômetros percorridos no decorrer do ano de 2022.

Tabela 04. Valores de quilometragem previstos para o período de janeiro até dezembro de 2022.

TOTAL DA QUILOMETRAGEM PREVISTA EM VIAGENS DA FISCALIZAÇÃO

JANEIRO	2160 km
FEVEREIRO	1772 km
MARÇO	2664 km
ABRIL	2205 km
MAIO	3688 km
JUNHO	2413 km
JULHO	2200 km
AGOSTO	4328 km
SETEMBRO	2880 km
OUTUBRO	2285 km
NOVEMBRO	2000 km
DEZEMBRO	2000 km
Subtotal da quilometragem	30.595 km
*Acréscimo de 20%	6.119km
Total da quilometragem	36.714 km

Fonte: Acerca dos valores dos percursos (<http://maps.google.com.br/maps>).

***Acréscimo de 20% para as solicitações do MPE/Poder Judiciário/MPF/MPT/denúncia (fiscalização reativa).**

Além disso, **para cada 5 (cinco) mil km serão necessários trocar óleo, filtro de óleo, filtro de ar (06 vezes no ano), como também, realizar balanceamentos e alinhamentos das rodas, rodízio dos pneus a cada 10 (dez) mil Km (03 vezes no ano) e revisão programada do veículo de acordo com o fabricante**, ou seja, como estabelecido no manual do veículo. **As trocas de pneus deverão ser realizadas após verificar desgastes** que comprometam a segurança dos usuários e estabilidade do veículo. Ademais, o veículo deverá ser **higienizado uma vez por semana, totalizando 90 lavagens no ano para os dois veículos do departamento**.

7. PREVISÃO DE DIÁRIAS DO ANO DE 2022

A fiscalização percorrerá muitos municípios no ano de 2022, além da capital e das cidades vizinhas. Em virtude disso, há previsão de diária para os servidores envolvidos na atividade em algumas situações, conforme normatização do COFEN.

Geralmente, as viagens para fiscalizar serão iniciadas nas segundas-feiras e encerradas nas sextas-feiras. Sempre será contabilizada o número de diária de acordo com os dias de viagem, em atenção com a normatização vigente.

As viagens foram planejadas para participação de 02 fiscais simultaneamente. Entretanto, há viagens que o veículo será conduzido por um motorista, principalmente aquelas longas ou de difícil acesso, bem como as programações com numerosas inspeções. Para melhor compreensão da distribuição e quantitativo de diária, segue abaixo a tabela 05 com o valor previsto de diária para a realização das inspeções em cada mês de 2022. É importante destacar que poderá haver deslocamento de diária de um mês para o outro, conforme as alterações do plano de trabalho dentro dos critérios estabelecidos neste planejamento e descritos na tabela 01.

Tabela 05. Previsão de diárias **estaduais** para os fiscais no período de janeiro até dezembro de 2022 para inspeção no Estado da Paraíba.

DIÁRIA ESTADUAL PARA OS FISCAIS PREVISTA PARA REALIZAR INSPEÇÃO NA PB

Mês	Diárias
JANEIRO	18
FEVEREIRO	13 e ½
MARÇO	27
ABRIL	27
MAIO	31 e ½
JUNHO	17
JULHO	17
AGOSTO	41 e ½
SETEMBRO	18
OUTUBRO	22 e ½
NOVEMBRO	22 e ½
DEZEMBRO	18
Subtotal do nº de diárias dos fiscais	270 diárias

Subtotal do valor de diárias estaduais dos fiscais em reais (R\$ 248,00 para cada diária)	R\$ 66.960,00
Acréscimo de 20% de diárias para as fiscalizações REATIVAS*	R\$ 13.392,00 (54 diárias)
Total do valor em R\$ (248,00 para cada diária)	270 + 54 diárias x R\$ 248,00 = R\$ 80.352,00

Tabela 06. Previsão de diárias estaduais para o cargo de motorista no período de janeiro até dezembro de 2022 para inspeção no Estado da Paraíba.

DIÁRIA ESTADUAL DO MOTORISTA PREVISTA PARA REALIZAR INSPEÇÃO NA PB

Mês	Diárias
JANEIRO	00
FEVEREIRO	00
MARÇO	9
ABRIL	00
MAIO	4 e ½
JUNHO	4 e ½
JULHO	4 e ½
AGOSTO	9
SETEMBRO	4 e ½
OUTUBRO	4 e ½
NOVEMBRO	4 e ½
DEZEMBRO	09
Subtotal do nº de diárias do motorista	58 e ½ diárias
Subtotal do valor de diárias estaduais do motorista em reais (R\$ 248,00 para cada diária)	R\$ 14.512,00
Acréscimo de 20% de diárias para as fiscalizações REATIVAS*	R\$ 2.976,00 (12 diárias)
Total do valor em R\$ (248,00 para cada diária)	60 e ½ diárias x R\$ 248,00 = R\$ 15.004,00

Tabela 07. Previsão de diárias estaduais para o cargo de fiscal e motorista no período de janeiro até dezembro de 2022 para inspeção no Estado da Paraíba.

DIÁRIA ESTADUAL PARA O DEFIS PREVISTA PARA REALIZAR INSPEÇÃO NA PB

Mês	Diárias
JANEIRO	18
FEVEREIRO	13 e ½
MARÇO	36
ABRIL	27
MAIO	36

JUNHO	22 e ½
JULHO	22 e ½
AGOSTO	45
SETEMBRO	27
OUTUBRO	27
NOVEMBRO	27
DEZEMBRO	27
Acréscimo de 20% de diárias para as fiscalizações REATIVAS*	65
Total do nº de diárias para o ano de 2022	393
Total do valor em R\$ (248,00 para cada diária)	393 e ½ diárias x R\$ 248,00 = R\$ 95.356,00

A tabela 08 apresenta as diárias previstas para o período de janeiro até dezembro de 2022 destinadas aos fiscais para participação de eventos fora do Estado da Paraíba.

Tabela 08 - Diárias nacionais previstas para o período de janeiro até dezembro de 2022 destinadas aos fiscais para eventos fora do Estado da Paraíba.

DIÁRIA NACIONAL PREVISTA PARA EVENTOS COM A PARTICIPAÇÃO DOS FISCAIS

1 VIII Congresso Brasileiro de Prevenção e Tratamento de Feridas e o XIII Congresso Ibero-latinoamericano sobre Ulceras y Heridas (SILAUHE) – 3 vagas	03 x 4 ½ = 13 e ½ diárias x 456,00 = R\$ 6.156,00
Seminário de Fiscalização do Sistema Cofen/Corens (SENAFIS) – 5 vagas	05 x 3 ½ = 17 e ½ diárias x 456,00 = R\$ 7.980,00
24º Congresso Brasileiro dos Conselhos de Enfermagem (CBCEnf) – 2 vagas	02 x 4 ½ = 08 e ½ diárias x 456,00 = 3.876,00
Congresso Brasileiro de Enfermagem (CBEn) – 2 vagas	02 x 4 ½ = 08 e ½ diárias x 456,00 = 3.876,00
Total do nº de diárias para participar de eventos	13,5 + 17,5 + 8,5 + 8,5 = 48 diárias
Total do valor das diárias nacionais para participar de os eventos	48 x 456,00 = R\$ 21.888,00
04 Reuniões com a participação de 01 chefe DEFIS e 4 ½ diárias por participante	04 x 01 x 4 ½ = 18 diárias
Total do nº de diárias para participar de reuniões no Cofen	18 x 456,00 = R\$ 8.208,00
Total do nº de diárias nacionais	48 + 18 = 66 x 456,00 = R\$ 30.096,00

A tabela 09, abaixo revelada, consolidou os dados da tabela 07 e 08, ou seja, as diárias necessárias para a fiscalização realizar as atividades planejadas para o ano de 2022.

Tabela 09. Consolidado da previsão de diárias para a Fiscalização do Coren-PB no período de janeiro até dezembro de 2022.

TOTAL DE DIÁRIA PREVISTA PARA O DEPARTAMENTO DE FISCALIZAÇÃO (DEFIS)

Subtotal do nº de diárias (fiscais+ motorista)	393 e ½ diárias
Subtotal do valor em R\$ de diárias estaduais (248,00 para cada diária)	R\$ 95.356,00
Subtotal do nº de diárias para participar de eventos	66 diárias
Subtotal do valor das diárias nacionais para participar de os eventos em R\$ (456,00 para cada diária)	R\$ 30.096,00
Subtotal do nº de diárias para participar de reunião em Brasília (Cofen)	18 diárias
Subtotal do valor das diárias nacionais para participar de reuniões no Cofen em R\$ (456,00 para cada diária)	R\$ 8.208,00
Total do nº de diárias do DEFIS	$393 \frac{1}{2} + 66 + 18 = 477 \frac{1}{2}$ diárias
Total do valor em R\$	$(95.356,00 + 30.096,00 + 8.208,00) =$ R\$ 133.660,00

8. CRONOGRAMA DE DESEMBOLSO PARA 2022

O Departamento de Fiscalização organizou em duas partes o cronograma de desembolso de pagamentos das despesas programadas no presente planejamento e autorizadas no exercício financeiro de 2022 pelo Plenário do Coren-PB.

A primeira parte demonstra as despesas exclusivamente a serem gastas com as atividades de fiscalização do exercício da enfermagem, observando o percentual mínimo obrigatório da receita orçamentária previsto no Manual de Fiscalização do Sistema Cofen/Conselhos Regionais de Enfermagem, aprovado pela Resolução de nº 617/2019 (COFEN, 2019).

De acordo com a Decisão Coren-PB nº 449/2021 que “Dispõe sobre a proposta orçamentária do exercício de 2022 e dá outras providências”, o recurso financeiro do orçamento de 2022 para destinar a primeira parte do cronograma de desembolso é de R\$ 1.521.655,00.

Em atenção as recomendações do Tribunal de Contas da União (TCU), para elaborar essa primeira parte, considerou a referida Decisão e selecionou o valor efetivamente a ser gastos com as atividades de fiscalização do exercício da enfermagem contendo exclusivamente as despesas com: as despesas com salários, encargos e benefícios dos fiscais no exercício da atividade; despesas com transporte e com veículos e equipamentos utilizados na fiscalização, incluindo custos de manutenção e combustíveis; diárias para cobrir estadia e alimentação dos fiscais, despesas com capacitação dos fiscais e custos com telefonia móvel institucional utilizada pelos fiscais (TCU, 2020).

Por sua vez, a segunda parte do referido cronograma, foi exposto os valores de gastos adicionais do Coren-PB com o Departamento de fiscalização do Coren-PB, porém não contempladas na primeira parte, são elas: diárias com motorista, salário, encargos e benefícios do agente administrativo do setor, bolsa de estagiários, aquisição de software, de automóvel, aluguel de imóvel, energia, condomínio, material de expediente etc.

Diante disso, a tabela abaixo detalha as despesas por mês, explicitando o valor somado por trimestre e o total do montante de cada parte do cronograma para desembolso durante o ano de 2022. Observa-se que para a primeira parte há previsão de execução de despesa de R\$ 1.520.586,63 e na segunda de R\$ 581.097,49.

Tabela 10. Cronograma de desembolso para o ano de 2022 do Departamento de Fiscalização do Coren-PB, 1ª e 2ª parte.

1ª Parte

PERCENTUAL MÍNIMO OBRIGATÓRIO DA RECEITA ORÇAMENTARIA A SER APLICADA NO DEPARTAMENTO DE FISCALIZAÇÃO DO COREN-PB, CONFORME O TCU

1º SEMESTRE

	1º Trimestre		
	Janeiro	Fevereiro	Março
Capitação e Aperfeiçoamento	1.146,96	6.200,00	10.400,00
Combustível (acréscimo de 20%)	2.592,00	2.126,40	3.196,80
Contratação de Fiscal	-	-	-
Diárias de Eventos	-	-	7.980,00
Diárias de Fiscalizações (acréscimo de 20%)	5.356,80	4.017,60	8.359,20
Diárias de Fiscalizações (novos fiscais)	-	-	-
Diárias de Reuniões	-	-	2.457,00
EPI	-	-	-
Equipamento (Impressoras)	546,00	546,00	546,00
Equipamento Utilizados na Fiscalização	25.000,00	25.000,00	-
Insalubridade dos Fiscais	9.318,44	11.254,65	12.374,23
Manutenção de Equipamentos	-	-	-
Passagem Aérea	-	-	8.000,00
Passagem Reunião	-	-	2.500,00
Salários, encargos e benefícios dos fiscais	46.592,20	56.273,26	61.871,13
Telefonia móvel	710,00	710,00	710,00
Veículo/estacionamento	220,00	220,00	220,00
Veículo/manutenção	600,00	600,00	600,00
Veículo/seguro	250,00	250,00	250,00
Horas extras	-	-	-
SUB TOTAL	92.332,40	107.197,91	119.464,35
			318.994,66

	2º Trimestre		
	Abril	Maio	Junho
Capitação e Aperfeiçoamento	1.146,96	-	-
Combustível (acréscimo de 20%)	2.646,00	4.425,60	2.895,60
Contratação de Fiscal	-	-	-
Diárias de Eventos	-	-	-
Diárias de Fiscalizações (acréscimo de 20%)	8.359,20	9.374,40	5.059,20
Diárias de Fiscalizações (novos fiscais)	-	-	-
Diárias de Reuniões	-	-	2.457,00
EPI	-	-	-
Equipamento (Impressoras)	546,00	546,00	546,00
Equipamento Utilizados na Fiscalização	-	-	7.000,00
Insalubridade dos Fiscais	12.991,70	14.130,19	14.193,93
Manutenção de Equipamentos	-	-	-
Passagem Aérea	-	-	-
Passagem Reunião	-	-	2.500,00
Salários, encargos e benefícios dos fiscais	64.958,48	70.650,97	70.969,64
Telefonia móvel	710,00	710,00	710,00
Veículo/estacionamento	220,00	220,00	220,00
Veículo/manutenção	600,00	600,00	600,00
Veículo/seguro	258,36	135,60	135,60
Horas extras	6.000,00	-	6.000,00
SUB TOTAL	98.436,70	100.792,76	113.286,97
			312.516,44

2º SEMESTRE

	3º Trimestre		
	Julho	Agosto	Setembro
Capitação e Aperfeiçoamento	-	-	-
Combustível (acréscimo de 20%)	2.640,00	5.193,60	3.456,00
Contratação de Fiscal	-	-	17.500,00
Diárias de Eventos	-	3.192,00	-
Diárias de Fiscalizações (acréscimo de 20%)	5.059,20	12.350,40	5.356,80
Diárias de Fiscalizações (novos fiscais)	-	-	-
Diárias de Reuniões	-	-	2.457,00
EPI	-	1.500,00	-
Equipamento (Impressoras)	546,00	546,00	546,00
Equipamento Utilizados na Fiscalização	28.000,00	-	-
Insalubridade dos Fiscais	19.920,82	14.976,16	16.688,80
Manutenção de Equipamentos	-	-	-
Passagem Aérea	-	5.808,00	-
Passagem Reunião	-	-	2.500,00
Salários, encargos e benefícios dos fiscais	93.604,08	68.880,79	77.444,01
Telefonia móvel	710,00	710,00	710,00
Veículo/estacionamento	220,00	220,00	220,00
Veículo/manutenção	600,00	600,00	600,00
Veículo/seguro	220,00	220,00	220,00
	-	7.000,00	-
SUB TOTAL	151.520,09	121.196,95	127.698,61
			400.415,65

	4º Trimestre		
	Outubro	Novembro	Dezembro
Capitação e Aperfeiçoamento	-	-	-
Combustível (acréscimo de 20%)	2.742,00	2.400,00	2.400,00
Contratação de Fiscal	17.500,00	17.500,00	17.500,00
Diárias de Eventos	3.192,00	6.156,00	-
Diárias de Fiscalizações (acréscimo de 20%)	6.696,00	6.696,00	5.356,80
Diárias de Fiscalizações (novos fiscais)	2.232,00	2.232,00	2.232,00
Diárias de Reuniões	-	-	2.457,00
EPI	-	-	-
Equipamento (Impressoras)	546,00	-	-
Equipamento Utilizados na Fiscalização	-	-	-
Insalubridade dos Fiscais	16.550,76	16.550,76	31.942,50
Manutenção de Equipamentos	-	-	-
Passagem Aérea	4.808,00	6.000,00	-
Passagem Reunião	-	-	2.500,00
Salários, encargos e benefícios dos fiscais	76.753,78	76.753,78	153.712,51
Telefonia móvel	710,00	710,00	710,00
Veículo/estacionamento	220,00	220,00	220,00
Veículo/manutenção	600,00	600,00	600,00
Veículo/seguro	220,00	220,00	220,00
	-	-	-
SUB TOTAL	132.770,53	136.038,53	219.850,81
			488.659,88

Previsão de Investimento	1.520.586,63
--------------------------	--------------

2ª Parte

DESPESAS ADICIONAIS PREVISTAS DO DEPARTAMENTO DE FISCALIZAÇÃO CONSIDERADOS INDIRETAS

1º SEMESTRE

	1º Trimestre		
	Janeiro	Fevereiro	Março
Aluguel	1.591,66	1.591,66	1.591,66
Aquisição de automovel	270.000,00	-	-
Condominio	460,00	460,00	460,00
Diária com motorista (acréscimo de 20%)	-	-	2.678,40
Digitalização de Processos Dadministrativos	-	-	-
Energia	291,79	291,79	291,79
Equipamentos do Departamento	6.000,00	-	2.100,00
Estagiário da fiscalização	-	-	1.388,46
Laudo Técnico	-	-	-
Material de expediente	1.100,00	1.100,00	1.100,00
Salários, encargos e benefícios do Agt Administrativo	11.320,28	8.742,26	9.385,22
Software	-	-	-
SUB TOTAL	290.763,73	12.185,71	18.995,53
			321.944,97

	2º Trimestre		
	Abril	Maió	Junho
Aluguel	1.591,66	1.591,66	1.591,66
Aquisição de automovel	-	-	-
Condominio	460,00	460,00	460,00
Diária com motorista (acréscimo de 20%)	-	1.339,20	1.339,20
Digitalização de Processos Dadministrativos	-	-	-
Energia	291,79	291,79	291,79
Equipamentos do Departamento	-	-	-
Estagiário da fiscalização	1.388,46	1.388,46	1.388,46
Laudo Técnico	-	5.000,00	-
Material de expediente	-	-	-
Salários, encargos e benefícios do Agt Administrativo	8.997,43	8.198,27	9.143,27
Software	5.000,00	-	-
SUB TOTAL	17.729,34	18.269,38	14.214,38
			50.213,11

2º SEMESTRE

	3º Trimestre		
	Julho	Agosto	Setembro
Aluguel	1.591,66	1.591,66	1.591,66
Aquisição de automovel	-	-	-
Condominio	460,00	460,00	460,00
Diária com motorista (acréscimo de 20%)	1.339,20	2.678,40	1.339,20
Digitalização de Processos Dadministrativos	-	-	-
Energia	291,79	291,79	291,79
Equipamentos do Departamento	-	-	-
Estagiário da fiscalização	1.388,46	1.388,46	1.388,46
Laudo Técnico	-	-	-
Salários, encargos e benefícios do Agt Administrativo	10.310,08	8.065,69	9.063,19
Software	100.000,00	-	-
SUB TOTAL	115.381,19	14.476,00	14.134,30
			143.991,49

	4º Trimestre		
	Outubro	Novembro	Dezembro
Aluguel	1.591,66	1.591,66	1.591,66
Aquisição de automovel	-	-	-
Condominio	460,00	460,00	460,00
Diária com motorista (acréscimo de 20%)	1.339,20	1.339,20	-
Digitalização de Processos Dadministrativos	-	20.000,00	-
Energia	291,79	291,79	291,79
Equipamentos do Departamento	-	-	-
Estagiário da fiscalização	1.388,46	1.388,46	1.388,46
Laudo Técnico	-	-	-
Salários, encargos e benefícios do Agt Administrativo	9.063,19	9.063,19	12.947,42
Software	-	-	-
SUB TOTAL	14.134,30	34.134,30	16.679,33
			64.947,93

Previsão de Investimento	581.097,49
--------------------------	-------------------

9. RESULTADOS ESPERADOS PARA 2022

Neste item serão expostos os resultados esperados para o ano de 2022 do Departamento de Fiscalização. É importante destacar que no decorrer do ano, 470 instituições serão visitadas em razão do planejamento. Além disso, há previsão para ser inspecionados 94 serviços por solicitações externas, totalizando 564 serviços de enfermagem previstos para inspeção em 2022. Há expectativas dos fiscais percorrerem 36.720 mil quilômetros, aproximadamente, para o cumprimento do plano de ação da fiscalização.

Durante as inspeções, os fiscais abordarão os profissionais de enfermagem, nos mais diversos serviços para verificar se as condutas praticadas no exercício da enfermagem estão sendo praticadas conforme legislação vigente. As inspeções serão pautadas de acordo com a Resolução Cofen nº 617/2019 e com foco para atingir os objetivos estratégico do órgão.

Para melhor visualização dos resultados esperados, foram elaborados gráficos com informações relevantes, as quais serão monitoradas no decorrer do ano para analisar a efetividade e eficiência da ação de fiscalização do Coren-PB.

O primeiro gráfico retrata a quantidade prevista de inspeção por tipo (proativa inicial, proativa de retorno e reativa) a ser realizada no ano de 2022 no Estado da Paraíba pela equipe de fiscalização do Coren-PB. Vale esclarecer que na fiscalização INICIAL há atuação do Processo Administrativo (PAD) no ano em curso. Já a inspeção de RETORNO, já há PAD em tramitação no departamento com a necessidade de verificar *in loco* a resolução das inconformidades constatadas e notificadas em fiscalização anterior, as quais receberam prazos para saná-las.

Gráfico 01. Representação gráfica da quantidade prevista de fiscalização por tipo para o ano de 2021.

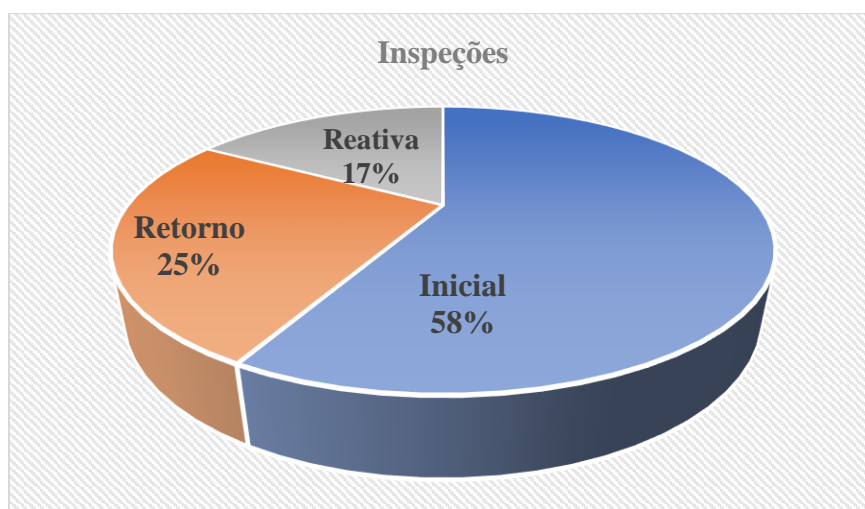

Fonte: Plano Integrado de Gestão da Fiscalização do Exercício Profissional de Enfermagem no Estado da Paraíba 2022.

De acordo com o planejamento apresentado, serão realizadas 564 (quinhentos e sessenta e quatro) fiscalizações no período, sendo 326 (trezentos e vinte e seis) classificadas como inicial, 144 (cento e quarenta e quatro) de retorno e 94 (noventa e quatro) inspeções reativas.

Portanto, no período, há uma expectativa para autuar 420 (quatrocentos e vinte) novos PADs, sendo considerado 326 (trezentos e vinte e seis) novos PADs referentes às inspeções classificadas como inicial e 94 (noventa e quatro) PADs para as inspeções reativas. Nessa última situação, foi considerada que todas as fiscalizações não definidas serão classificadas como inicial, já que a partir do número de PADs novos autuados serão contabilizados o número necessário de capas de processos. Assim, o departamento necessitará de 500 (quinhentas) capas de PADs, já incluso as capas de reposição por desgastes em seu manuseio.

Com isso, também será necessário o arquivamento de 294 (duzentos e noventa e quatro) PADs para atingir a meta imposta neste planejamento, por meio do indicador referente ao arquivamento de processos, ou seja, 70% dos PADs autuados no ano deverão ser arquivados.

O gráfico abaixo revelou o quantitativo de fiscalizações reativas (demandas provocadas) e de proativas (planejadas pelo departamento) a serem realizadas em 2022.

Gráfico 02. Representação gráfica da quantidade de fiscalização por tipo (reativa e proativa).

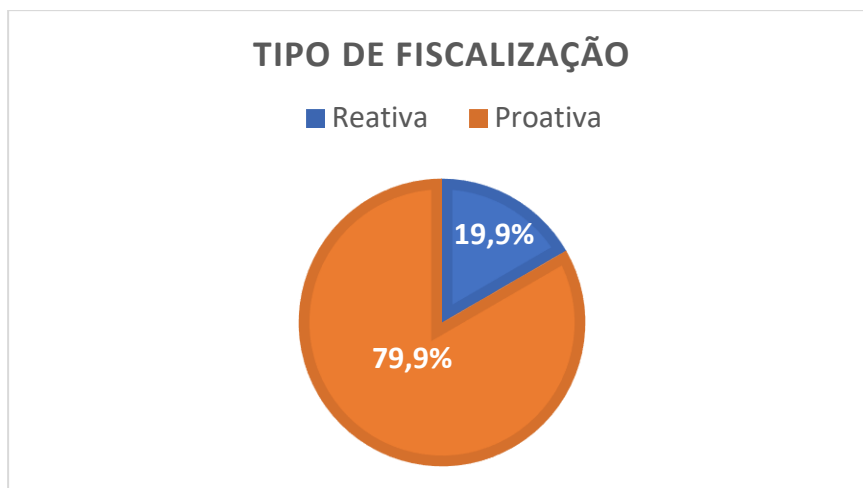

Fonte: Plano Integrado de Gestão da Fiscalização do Exercício Profissional de Enfermagem no Estado da Paraíba 2022.

De acordo com o gráfico, foi previsto 470 (quatrocentos e trinta e cinco) fiscalizações proativas (326 iniciais e 144 retornos), atingindo 79,9% das inspeções a serem realizadas no ano de 2022. Por sua vez, as inspeções reativas há previsão de 94 (noventa e quatro), totalizando 19,9%, aproximadamente.

Em caso de um número maior ao previsto de fiscalização reativa, as proativas serão substituídas pela demanda protocolada no Conselho, sendo analisada cada situação em concreto pela chefia do departamento para considerar quais as fiscalizações com mais necessidade de ser realizadas no período do presente planejamento.

Por sua vez, o gráfico 3 apresenta o quantitativo de serviços a serem fiscalizados em cada região de saúde do estado da Paraíba. O referido gráfico trouxe as 16 (dezesesseis) regiões e distribuiu em cada uma o número de serviços de enfermagem que serão inspecionados em 2022, após seleção com base nos critérios estabelecido pela presidência.

Gráfico 03. Representação gráfica do quantitativo de serviços de enfermagem a serem fiscalizados distribuídos por região em 2022.

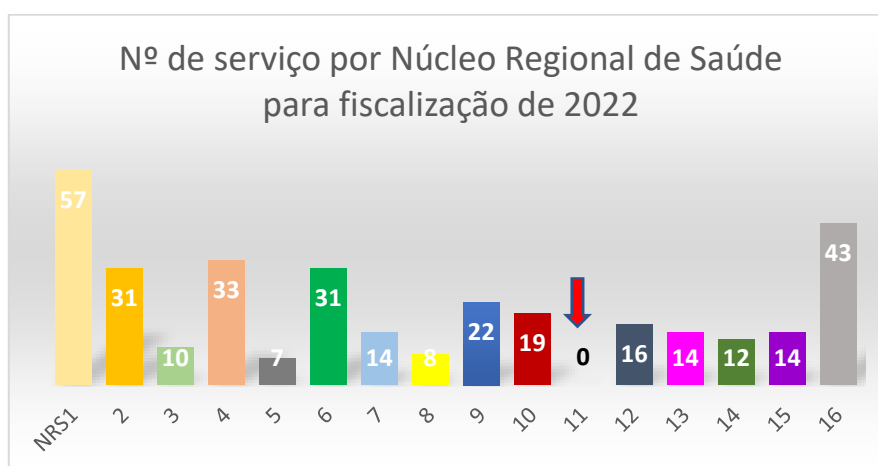

Portanto, depreende-se do gráfico que na região 1 (um) serão visitados de forma programadas pela fiscalização do Coren-PB 57 (cinquenta e sete) serviços no decorrer do ano vindouro. Na região 2 (dois), serão 31 (trinta e um) e assim sucessivamente. A Região 11 (Polo em Princesa Isabel, com 07 municípios) não foram contempladas no plano de trabalho para o ano de

2022. Desse modo, a seta vermelha do gráfico e na imagem 1 aponta o Núcleo Regionais de Saúde não contemplado para fiscalização proativa. Os serviços das citadas regiões já foram fiscalizados em 2019, 2020 e em 2021 houve inspeção por denúncia e pedido de terceiros. Resta esclarecer, em caso de denúncia ou qualquer demanda que necessite de fiscalização reativa, a inspeção será designada considerando os trâmites imposto pelo seu tipo.

Imagem 02. Mapa da Paraíba com a representação dos Núcleos Regionais de Saúde (NRS).

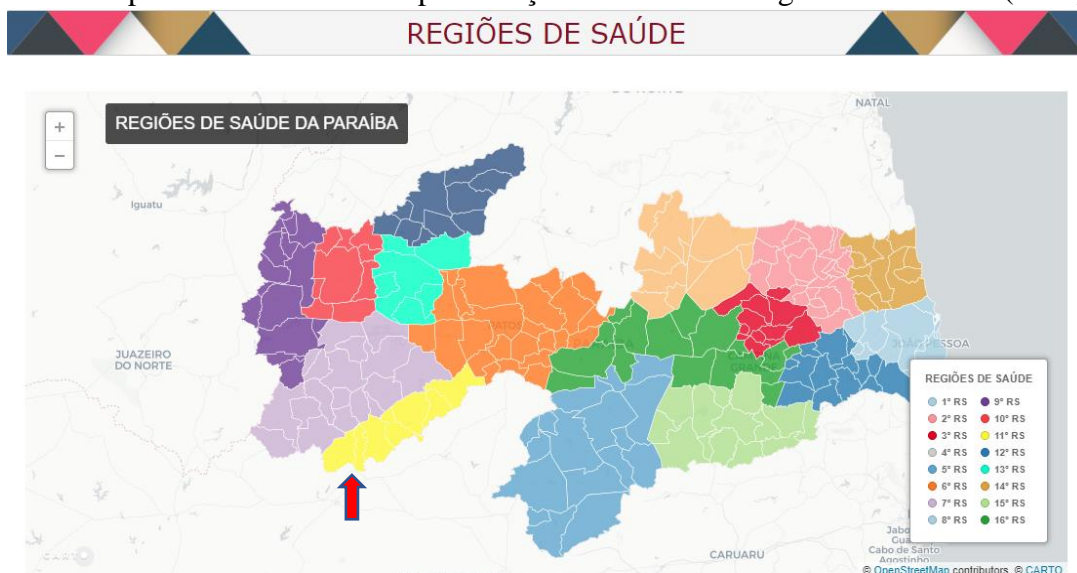

Fonte: <http://portal.saude.pb.gov.br/infosaudef/ifremeR.php>

O gráfico 04 mostra a quantidade de diária utilizada pela fiscalização por mês do ano de 2022 para cumprir as inspeções programadas neste planejamento. Neste documento há um capítulo específico sobre esse tema.

Gráfico 04. Representação gráfica do número de diária estadual prevista para a fiscalização por mês para o período de janeiro a dezembro de 2022.

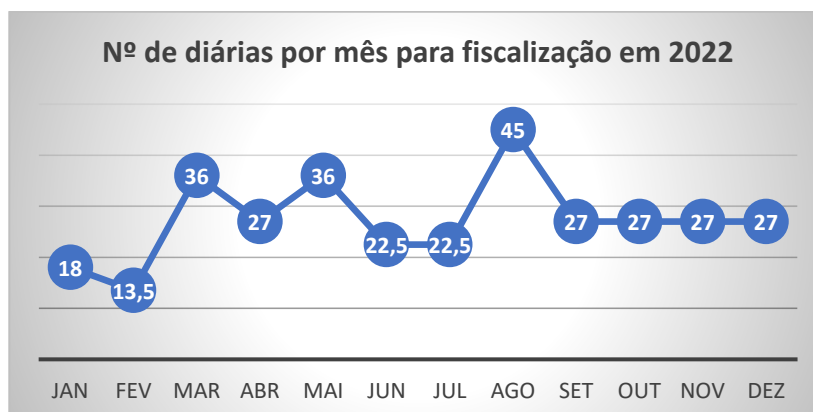

De acordo com os dados do gráfico acima, ao longo do ano de 2022, as diárias foram distribuídas por todo ano uniforme para que seja realizada inspeção conforme o plano de ação proposto neste planejamento. No referido gráfico, não foi demonstrado o valor de diária para a demanda reativa. Esse dado apresenta-se na tabela 8 e 9 do presente relatório.

O gráfico 6 demonstra o percentual de diárias utilizadas no decorrer do ano nas atividades desempenhadas pelo departamento, considerando inspeção, reuniões da chefia ocorrida em Brasília a cada trimestre e os eventos.

Gráfico 05. Representação gráfica da distribuição do percentual de diárias por atividade desempenhada pelo Defis.



O gráfico 06 demonstra o percentual dos quilômetros percorridos por mês em 2022. No mês de agosto será percorrida 14% de toda quilometragem do ano de 2022, sendo o mês com maior quilometragem. Em todos os meses foram identificados o referido percentual e expresso no gráfico abaixo.

Gráfico 06. Representação gráfica da distribuição do percentual de quilômetros a percorrer em cada mês no decorrer do ano de 2022 pela fiscalização do Coren-PB.

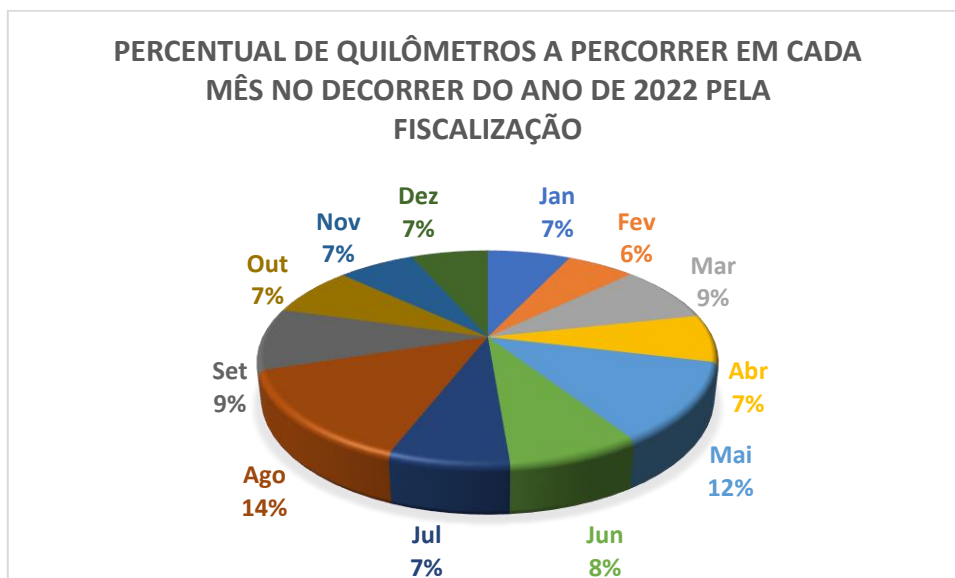

Por fim, o gráfico 07 revela a quantidade (valor absoluto) de quilometragem que será percorrida pela fiscalização por mês durante 2022. Conforme os dados revelados, em agosto serão percorridos 4328 quilômetros, sendo o mês com mais Km. Por outro lado, fevereiro apresentou o menor valor, 1.772 km.

Gráfico 07. Representação gráfica da quantidade de quilometragem a percorrer por mês no decorrer do ano de 2022 pela fiscalização do Coren-PB.

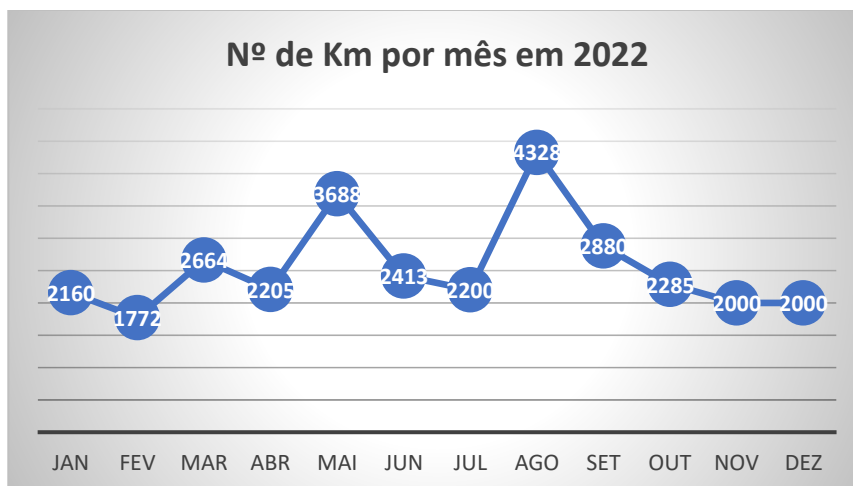

Vale destacar que no valor apresentado ainda será acrescido de 20% para atender as demandas relativas às audiências ainda não agendadas e as novas solicitações do MPE/Poder Judiciário/MPF/MPT que ocorrerão durante o ano de 2022 e ainda não conhecidas pela fiscalização. Assim, o total de quilômetros previsto para o departamento de fiscalização foi orçada em 30.595 km, com a possibilidade de expandir até 36.714 km.

Além dos resultados quantitativos apresentados, a fiscalização almeja qualificar os enfermeiros fiscais para melhorar sua atuação, otimizar o processo de trabalho com a implementação do termo de fiscalização 100% digital e interativo (legal design), assim como apresentar um protótipo de relatório de fiscalização utilizando a metodologia de design thinking. Também há expectativas para traçar um diagnóstico situacional da enfermagem obstétrica Paraibana, com os dados coletados na fiscalização de 2022 e com a respectiva discussão dos resultados.

10. CONSIDERAÇÕES FINAIS

O Coren - PB possui 05 fiscais, Ana Lúcia Freire de Jesus, Graziela Pontes Ribeiro Cahú, José Glauber Nogueira de Galiza e Silvia Niedja de Sousa Farias Lemos e Vitor Sergio Alves Ferreira para fiscalizar o exercício profissional da Enfermagem do Estado da Paraíba.

Para realizar conforme o planejamento, o departamento de fiscalização deverá possuir em exercício os 04 enfermeiros fiscais para realizar inspeções, com disponibilidade de dois veículos, no mínimo, e 01 motorista. Além de possuir uma chefia para coordenar as atividades de fiscalização. Qualquer alteração na programação inviabilizará a execução em sua plenitude do plano de trabalho idealizado.

Vale destacar que todo o planejamento foi realizado considerando a quantidade de fiscais existentes durante o seu período de vigência, sem contar com eventuais afastamentos. Considerou também, que durante o ano haverá solicitação do Poder Judiciário, do Ministério Público do Estado da Paraíba (MPE-PB), do Ministério Público do Trabalho (MPT-PB) e do Ministério Público Federal (MPF) e novas denúncias. Entretanto, as fiscalizações reativas absorvidas no planejamento não deverão ultrapassar 20% das fiscalizações proativas.

O objetivo é cumprir o plano de ação do setor. Durante a execução das atividades, há a expectativa em de autuar 420 novos PADs, sendo considerado 326 (trezentos e vinte e seis) novos PADs referentes às inspeções classificada como inicial e 94 (noventa e quatro) PADs para as inspeções reativas. Há como meta setorial o arquivamento de 294 (duzentos e noventa e quatro) processos ao longo de 2022.

O Defis possui a capacidade operacionalizar 525 (quinhentos e vinte e cinco) inspeções em sua totalidade, considerando todos os tipos de fiscalização (proativa e reativa), com o número de servidor existente (01 fiscal na chefia do departamento, 04 fiscais e 01 agente administrativo). As fiscalizações do ano de 2022 foi planejada para ser realizada em dupla, na maioria das vezes. Isso se deve, pois se agregou o maior número de serviços na mesma programação, abrangendo o alcance em menor tempo, racionalizando os recursos financeiros e operacionais do Coren-PB.

É importante ressaltar que a fiscalização do Regional tem a previsão de percorrer 36.714 km km, com utilização de 393 diárias estaduais. Além disso, os fiscais participarão de eventos e cursos. Para tanto, ficou reservada 66 diárias nacionais, assim como 18 diárias para a Chefia da Fiscalização do Coren-PB participar das reuniões ocorridas a cada trimestre, na sede do Cofen, em Brasília.

A ampliação de atividades não previstas/consideradas no presente planejamento, impactará nas inspeções a serem realizadas, bem como nas análises dos processos administrativos autuados pela fiscalização. Por fim, fica estabelecida que as atividades de fiscalização se encerrarão no dia 22 de dezembro de 2022, com seu retorno em 03 de janeiro de 2023.

De acordo com a proposta de trabalho apresentada, podemos afirmar que não serão medidos os esforços para superar os resultados esperados, como também prestar um serviço de interesse público em prol da sociedade.

11. ENCAMINHAMENTOS

- ✓ Ao plenário do Coren-PB;
- ✓ Ao Cofen.

12. INFORMAÇÕES ADICIONAIS

***Aprovado o Plano Integrado de Gestão da Fiscalização do Exercício Profissional de Enfermagem no Estado da Paraíba 2022, na _____ Reunião Ordinária do Plenário em 14/12/2021 – Decisão Coren-PB n° _____;**

***Elaboração:** Graziela Pontes Ribeiro Cahú - Coren-PB n°118688 - Chefe do Departamento de Fiscalização.

13. REFERÊNCIAS

COFEN. Resolução COFEN n°. 617/2019: **Atualiza o manual de fiscalização do sistema Cofen/Conselhos Regionais de Enfermagem, o quadro de irregularidades e ilegalidades e dá outras providências.** Disponível em < http://www.cofen.gov.br/resolucao-cofen-no-617-2019_74627.html> Acesso em: 29 nov. 2021.

TRIBUNAL DE CONTAS DA UNIÃO. Orientações para elaboração do relatório de gestão. Brasília, 2020. 25 p. Disponível em: <https://portal.tcu.gov.br/contas/contas-e-relatorios-de->

[gestao/normas-e-orientacoes-para-contas-do-exercicio-de-2020-e-seguintes.htm](#) . Acesso em: 30 nov. 2021.

PARAÍBA. Secretaria de Estado da Saúde. Plano Estadual de Saúde, Paraíba 2020-2023. João Pessoa: Secretaria de Estado da Saúde, 2019.