

## Departamento de Atendimento, Registro e Cadastro

### Relatório Outubro/2025

#### 1. Introdução

Os Conselhos Regionais de Enfermagem, criados pela Lei 5.905/1973, têm entre suas principais competências legais: realizar o registro dos profissionais de enfermagem, manter este registro atualizado e expedir a carteira profissional, indispensável ao exercício da profissão.

Na estrutura organizacional do Coren/RJ estas responsabilidades, que se desdobram em mais de 30 tipos de serviços e que são oferecidas aos mais de 390 mil profissionais em atividade no Estado do Rio de Janeiro, são incumbência do Departamento de Atendimento, Registro e Cadastro.

#### 2. Estrutura

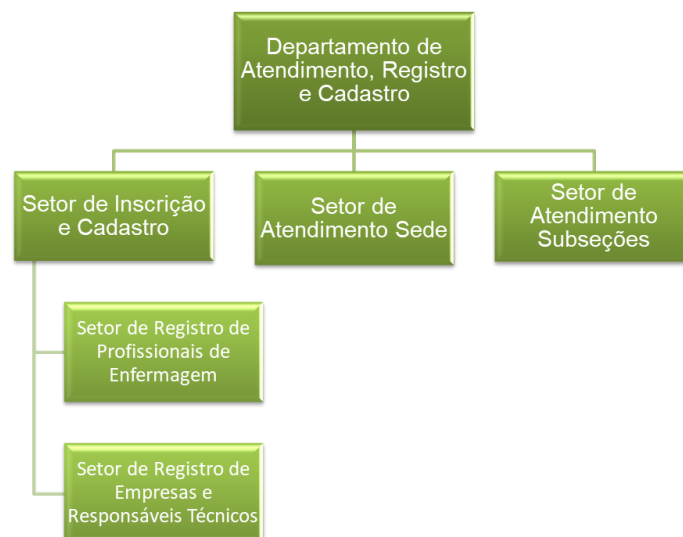

##### 2.1. Quantitativo de Pessoal

Gerência do Departamento - Total de Funcionários: 01 (um) e 01 (um) Gerente;

Setor de Atendimento Sede - Total de Funcionários: 27 (vinte e sete) e 01 (um) Chefe;

Atendimento de Telemarketing – Total de Funcionários: 08 (oito) telemarketing e 01 (um) Assessor;

Setor de Atendimento Subseções - Total de Funcionários: 18 (dezoito) e 01 (um) Chefe;

Setor de Registro de Cadastro - Total de Funcionários: 16 (dezesesseis) e 01 (um) Chefe;

Projetos Especiais - Total de Funcionários: 02 (dois) Assessores;

### **3. Serviços Prestados pelo Departamento**

Os principais serviços prestados pelo Departamento de Atendimento aos profissionais de enfermagem são:

- A. Inscrição Definitiva Principal com ou sem Diploma;
- B. Inscrição Definitiva Secundária
- C. Inscrição Remida Principal e Secundária;
- D. Prorrogação e Regularização de Inscrição Sem Diploma;
- E. Cancelamento de Inscrição Profissional;
- F. Reabertura de Inscrição Profissional;
- G. Registro de Especializações;
- H. Transferência de Inscrição Profissional;
- I. 2ª via e Renovação de Carteira de Identidade Profissional;
- J. Emissão de Certidões de Regularidade “Nada Consta”;
- K. Suspensão de Inscrição;
- L. Autorização para Atendente;
- M. Emissão de boletos e Parcelamentos de anuidades;
- N. Emissão de Certidões;
- O. Entrega de documentos e carteiras profissionais;
- P. Certidão de Responsabilidade Técnica e
- Q. Registro de Empresa.

### **4. Projetos de Atendimento e Registro**

- 4.1. Projeto Coren Móvel: o Projeto Coren Móvel visa ofertar serviços de atendimento aos profissionais de enfermagem nos municípios que possuem uma relevante representatividade em número de profissionais de enfermagem e de instituições de saúde.

4.2. Projeto Boas Vindas: O Programa Boas Vindas do Coren/RJ tem por objetivo geral apresentar aos egressos do ensino de enfermagem, de nível técnico ou superior, a missão do Sistema Cofen/Conselhos Regionais quanto órgãos disciplinadores do exercício profissional e efetivar o registro destes egressos no Sistema Cofen/Conselhos Regionais.

## **5. Locais de Atendimento Presencial**

**Sede** (Horário de Funcionamento: 8h às 16h)

Endereço: Avenida Presidente Vargas, 502, 3º, 4º, 5º, 6º andares – Centro – Rio de Janeiro.

**Cabo Frio** (Horário de Funcionamento: 9h às 16h)

Endereço: Rua Raul Veiga, 708, sala 301 – Edifício Maria Vitória – Centro – Cabo Frio.

**Campo Grande** (Horário de Funcionamento: 9h às 16h)

Endereço: Avenida Cesário de Melo, 2623, sala 212 – Campo Grande – Rio de Janeiro.

**Campos dos Goytacazes** (Horário de Funcionamento: 9h às 16h)

Endereço: Praça São Salvador, 41, sala 1103 – Edifício Ninho das Águias – Centro – Campos.

**Itaperuna** (Horário de Funcionamento: 9h às 16h)

Endereço: Rua Dez de Maio, 704 – sala 106 – Centro – Itaperuna.

**Niterói** (Horário de Funcionamento: 9h às 16h)

Endereço: Avenida Amaral Peixoto, 500, sala 410 – Centro – Niterói.

**Nova Iguaçu** (Horário de Funcionamento: 9h às 16h)

Endereço: Rua Ataíde Pimenta de Moraes, 211, Salas 701/702 – Centro – Nova Iguaçu.

**Nova Friburgo** (Horário de Funcionamento: 9h às 16h)

Endereço: Praça Presidente Getúlio Vargas, 176, sala 112 – Edifício Executive Center – Centro – Nova Friburgo.

**Petrópolis** (Horário de Funcionamento: 9h às 16h)

Endereço: Rua do Imperador, 288, sala 906 – Shopping D. Pedro II – Centro – Petrópolis

**São Gonçalo** (Horário de Funcionamento: 9h às 16h)

Endereço: Rua Dr. Nilo Peçanha, 110, Salas 604 e 605 – Centro – São Gonçalo.

**Volta Redonda** (Horário de Funcionamento: 9h às 16h)

Endereço: Largo 9 de Março, 27, salas 813/815 – Edifício Cecisa II Vila – Santa Cecília – Volta Redonda.

## 6. Canais de Atendimento Online

**Serviços Online** (<https://sigen.cofen.gov.br>) - Inscrição Definitiva, Certidão de Regularidade "Nada Consta", Boleto de Anuidades (Valores Integrais), Parcelamento de Anuidades e Consulta ao Cadastro de Inscritos; Reinscrição, Prorrogação ou Regularização de Inscrição Sem Diploma, Cancelamento, Secundária, Transferência, Remida e Especialização.

**E-mail** [dividas@coren-rj.org.br](mailto:dividas@coren-rj.org.br): Parcelamento de Anuidades, Boleto de Anuidades (Valores Integrais) e outros serviços financeiros.

**E-mail** [atendimento@coren-rj.org.br](mailto:atendimento@coren-rj.org.br): certidão de regularidade "nada consta", consulta ao cadastro de inscritos e dúvidas.

**E-mail** [crt@coren-rj.org.br](mailto:crt@coren-rj.org.br): Anotação, Cancelamento e Segunda Via de CRT ou Registro de Empresa.

## 7. Registro e Inscrição Profissional: o Departamento em Números

### 7.1. Novos Registros com Diploma

Categoria	Outubro
Enfermeiro	184
Obstetriz	0
Técnico de Enfermagem	851
Auxiliar de Enfermagem	3
Total	1038

### 7.2. Inscrições Remidas

Categoria	Outubro
Enfermeiro	24
Obstetriz	0
Técnico de Enfermagem	20
Auxiliar de Enfermagem	11
Total	55

### 7.3. Cancelamentos\*

Categoria	Outubro
Enfermeiro	40
Obstetriz	0
Técnico de Enfermagem	229
Auxiliar de Enfermagem	14
<b>Total</b>	<b>283</b>

### 7.4. Especializações\*

Categoria	Outubro
Enfermeiro	405
Obstetriz	0
Técnico de Enfermagem	104
Auxiliar de Enfermagem	0
<b>Total</b>	<b>509</b>

\*Os dados apresentados foram coletados no Sistema Integrado da Enfermagem em 07/10/2025.

### 7.5. Atendimento do Programa Coren Móvel

#### **Macaé**

Data: 01/10/2025

Local: Universidade Estácio de Sá

Av. Rui Barbosa, 2390 – Praia Campista, Macaé – RJ

**Total de atendimentos: 47**

#### **Rio Bonito**

Data: 02/10/2025

Local: Auditório da Prefeitura de Rio Bonito

Rua A, 454-496 - Mangueirinha, Rio Bonito - RJ

**Total de atendimentos: 49**

**Paraty**

Data: 07/10/2025

Local: Hospital Municipal Hugo Miranda

R. São Pedro de Alcântara, 01 - Pontal, Paraty - RJ

**Total de atendimentos: 24**

**Angra dos Reis I**

Data: 08/10/2025 e 09/10/2025

Local: Hospital Maternidade Angra dos Reis - HMAR

Rua Dr. Coutinho, 84 - Centro, Angra dos Reis – RJ

**Total de atendimentos: 65**

**Resende**

Data: 14/10/2025

Local: Universidade Estácio de Sá

R. Zenaide Viléla, s/n – Jardim Brasília, Resende – RJ

**Total de atendimentos: 56**

**Valença**

Data: 15/10/2025

Local: Hospital Escola de Valença

Rua Coronel Leite Pinto, 20 – Centro, Valença – RJ

**Total de atendimentos: 55**

**Duque de Caxias**

Data: 23/10/2025

Local: Hospital Infantil Ismélia da Silveira

Rua da República, 115 - Centro, Duque de Caxias – RJ

**Total de atendimentos: 29**

7.6. Atendimento do Programa Boas Vindas

**UFF - Niteroi**

Data de Entrega de Carteiras: 14/10/2025

Total de Alunos Atendidos: 19

#### 8. Quantitativo Acumulado de Profissionais Registrados no Coren-RJ

Os dados a seguir apresentam o total de registros ativos por categoria profissional no Conselho Regional de Enfermagem do Rio de Janeiro (Coren-RJ), conforme informações atualizadas no Sistema Integrado da Enfermagem (SIGEN) e INCORP em 30/10/2025:

Categoria	Qtd. de Registros
Enfermeiro	74.912
Obstetriz	4
Técnico de Enfermagem	275.636
Auxiliar de Enfermagem	41.995
Registro de Empresa	300
Total de Registros Ativos	392.847