

## Departamento de Atendimento, Registro e Cadastro

### Relatório Dezembro/2025

#### 1. Introdução

Os Conselhos Regionais de Enfermagem, criados pela Lei 5.905/1973, têm entre suas principais competências legais: realizar o registro dos profissionais de enfermagem, manter este registro atualizado e expedir a carteira profissional, indispensável ao exercício da profissão.

Na estrutura organizacional do Coren/RJ estas responsabilidades, que se desdobram em mais de 30 tipos de serviços e que são oferecidas aos mais de 390 mil profissionais em atividade no Estado do Rio de Janeiro, são incumbência do Departamento de Atendimento, Registro e Cadastro.

#### 2. Estrutura

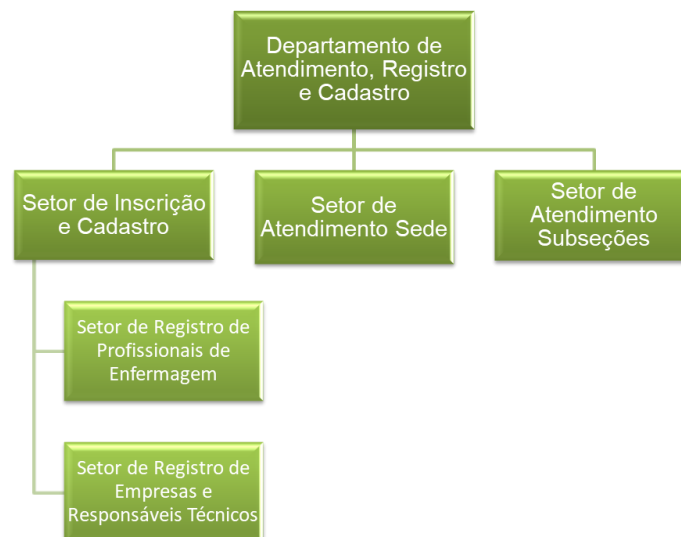

##### 2.1. Quantitativo de Pessoal

Gerência do Departamento - Total de Funcionários: 01 (um) e 01 (um) Gerente;

Setor de Atendimento Sede - Total de Funcionários: 24 (vinte e quatro) e 01 (um) Chefe;

Atendimento de Telemarketing – Total de Funcionários: 10 (dez) telemarketing e 01 (um) Assessor;

Setor de Atendimento Subseções - Total de Funcionários: 18 (dezoito) e 01 (um) Chefe;

Setor de Registro de Cadastro - Total de Funcionários: 16 (dezesesseis) e 01 (um) Chefe;

Projetos Especiais - Total de Funcionários: 02 (dois) Assessores;

### **3. Serviços Prestados pelo Departamento**

Os principais serviços prestados pelo Departamento de Atendimento aos profissionais de enfermagem são:

- A. Inscrição Definitiva Principal com Diploma
- B. Inscrição Definitiva Principal sem Diploma;
- C. Inscrição Definitiva Secundária
- D. Inscrição Remida Principal e Secundária;
- E. Prorrogação e Regularização de Inscrição Sem Diploma;
- F. Cancelamento de Inscrição Profissional;
- G. Reabertura de Inscrição Profissional;
- H. Registro de Especializações;
- I. Transferência de Inscrição Profissional;
- J. 2ª via e Renovação de Carteira de Identidade Profissional;
- K. Emissão de Certidões de Regularidade “Nada Consta”;
- L. Suspensão de Inscrição;
- M. Autorização para Atendente;
- N. Emissão de boletos e Parcelamentos de anuidades;
- O. Emissão de Certidões;
- P. Entrega de documentos e carteiras profissionais;
- Q. Certidão de Responsabilidade Técnica e
- R. Registro de Empresa.

### **4. Projetos de Atendimento e Registro**

- 4.1. Projeto Coren Móvel: o Projeto Coren Móvel visa ofertar serviços de atendimento aos profissionais de enfermagem nos municípios que possuem uma relevante representatividade em número de profissionais de enfermagem e de instituições de saúde.

4.2. Projeto Boas Vindas: O Programa Boas Vindas do Coren/RJ tem por objetivo geral apresentar aos egressos do ensino de enfermagem, de nível técnico ou superior, a missão do Sistema Cofen/Conselhos Regionais quanto órgãos disciplinadores do exercício profissional e efetivar o registro destes egressos no Sistema Cofen/Conselhos Regionais.

## 5. Locais de Atendimento Presencial

**Sede** (Horário de Funcionamento: 8h às 16h)

Endereço: Avenida Presidente Vargas, 502, 3º, 4º, 5º, 6º andares – Centro – Rio de Janeiro.

**Cabo Frio** (Horário de Funcionamento: 9h às 16h)

Endereço: Rua Raul Veiga, 708, sala 301 – Edifício Maria Vitória – Centro – Cabo Frio.

**Campo Grande** (Horário de Funcionamento: 9h às 16h)

Endereço: Avenida Cesário de Melo, 2623, sala 212 – Campo Grande – Rio de Janeiro.

**Campos dos Goytacazes** (Horário de Funcionamento: 9h às 16h)

Endereço: Praça São Salvador, 41, sala 1103 – Edifício Ninho das Águias – Centro – Campos.

**Itaperuna** (Horário de Funcionamento: 9h às 16h)

Endereço: Rua Dez de Maio, 704 – sala 106 – Centro – Itaperuna.

**Niterói** (Horário de Funcionamento: 9h às 16h)

Endereço: Avenida Amaral Peixoto, 500, sala 410 – Centro – Niterói.

**Nova Iguaçu** (Horário de Funcionamento: 9h às 16h)

Endereço: Rua Ataíde Pimenta de Moraes, 211, Salas 701/702 – Centro – Nova Iguaçu.

**Nova Friburgo** (Horário de Funcionamento: 9h às 16h)

Endereço: Praça Presidente Getúlio Vargas, 176, sala 112 – Edifício Executive Center – Centro – Nova Friburgo.

**Petrópolis** (Horário de Funcionamento: 9h às 16h)

Endereço: Rua do Imperador, 288, sala 906 – Shopping D. Pedro II – Centro – Petrópolis

**São Gonçalo** (Horário de Funcionamento: 9h às 16h)

Endereço: Rua Dr. Nilo Peçanha, 110, Salas 604 e 605 – Centro – São Gonçalo.

**Volta Redonda** (Horário de Funcionamento: 9h às 16h)

Endereço: Largo 9 de Março, 27, salas 813/815 – Edifício Cecisa II Vila – Santa Cecília – Volta Redonda.

## 6. Canais de Atendimento Online

**Serviços Online** (<https://sigen.cofen.gov.br>) - Inscrição Definitiva, Certidão de Regularidade "Nada Consta", Boletim de Anuidades (Valores Integrais), Parcelamento de Anuidades e Consulta ao Cadastro de Inscritos; Reinscrição, Prorrogação ou Regularização de Inscrição Sem Diploma, Cancelamento, Secundária, Transferência, Remida e Especialização.

**E-mail** [dividas@coren-rj.org.br](mailto:dividas@coren-rj.org.br): Parcelamento de Anuidades, Boletim de Anuidades (Valores Integrais) e outros serviços financeiros.

**E-mail** [atendimento@coren-rj.org.br](mailto:atendimento@coren-rj.org.br): certidão de regularidade "nada consta", consulta ao cadastro de inscritos e dúvidas.

**E-mail** [crt@coren-rj.org.br](mailto:crt@coren-rj.org.br): Anotação, Cancelamento e Segunda Via de CRT ou Registro de Empresa.

## 7. Registro e Inscrição Profissional: o Departamento em Números

### 7.1. Novos Registros com Diploma

Categoria	Dezembro
Enfermeiro	80
Obstetiz	0
Técnico de Enfermagem	304
Auxiliar de Enfermagem	1
<b>Total</b>	<b>385</b>

### 7.2. Inscrições Remidas

Categoria	Dezembro
Enfermeiro	36
Obstetiz	0
Técnico de Enfermagem	27
Auxiliar de Enfermagem	14
<b>Total</b>	<b>77</b>

### 7.3. Cancelamentos\*

Categoria	Dezembro
Enfermeiro	69
Obstetriz	0
Técnico de Enfermagem	313
Auxiliar de Enfermagem	16
<b>Total</b>	<b>398</b>

### 7.4. Especializações\*

Categoria	Dezembro
Enfermeiro	271
Obstetriz	0
Técnico de Enfermagem	62
Auxiliar de Enfermagem	0
<b>Total</b>	<b>333</b>

\*Os dados apresentados foram coletados no Sistema Integrado da Enfermagem em 06/01/2026.

### 7.5. Atendimento do Programa Coren Móvel

#### **Macaé**

Data: 02/12/2025 e 03/12/2025

Local: Universidade Estácio de Sá

Av. Rui Barbosa, 2390 – Praia Campista, Macaé – RJ

**Total de atendimentos: 64**

#### **Rio Bonito**

Data: 04/12/2025

Local: Auditório da Prefeitura de Rio Bonito

Rua A, 454-496 - Mangueirinha, Rio Bonito – RJ

**Total de atendimentos: 12**

**Teresópolis**

Data: 09/12/2025

Local: UNIFESO

Av. Alberto Torres, 111 – Alto, Teresópolis – RJ

**Total de atendimentos: 18**

**Paraty**

Data: 16/12/2025

Local: Hospital Municipal Hugo Miranda

R. São Pedro de Alcântara, 01 - Pontal, Paraty – RJ

**Total de atendimentos: 07**

7.6. Atendimento do Programa Boas Vindas

**SENAC - Botafogo**

Data de Entrega de Carteiras: 05/12/2025

Total de Alunos Atendidos: 16

**SENAC – Três Rios**

Data de Entrega de Carteiras: 08/12/2025

Total de Alunos Atendidos: 14

**UNIMED - Costa do Sol**

Data de Entrega de Carteiras: 18/12/2025

Total de Alunos Atendidos: 33

**UNIVERTIX**

Data de Entrega de Carteiras: 19/12/2025

Total de Alunos Atendidos: 07

**SOUZA MARQUES**

Data de Entrega de Carteiras: 20/12/2025

Total de Alunos Atendidos: 05

## 8. Quantitativo Acumulado de Profissionais Registrados no Coren-RJ

Os dados a seguir apresentam o total de registros ativos por categoria profissional no Conselho Regional de Enfermagem do Rio de Janeiro (Coren-RJ), conforme informações atualizadas no Sistema Integrado da Enfermagem (SIGEN) e INCORP em 06/01/2025:

Categoria	Qtd. de Registros
Enfermeiro	75.015
Obstetriz	5
Técnico de Enfermagem	276.255
Auxiliar de Enfermagem	41.957
<b>Total de Registros Ativos</b>	<b>393.232</b>

Categoria	Qtd. de Registros
Registro de Empresa	306