

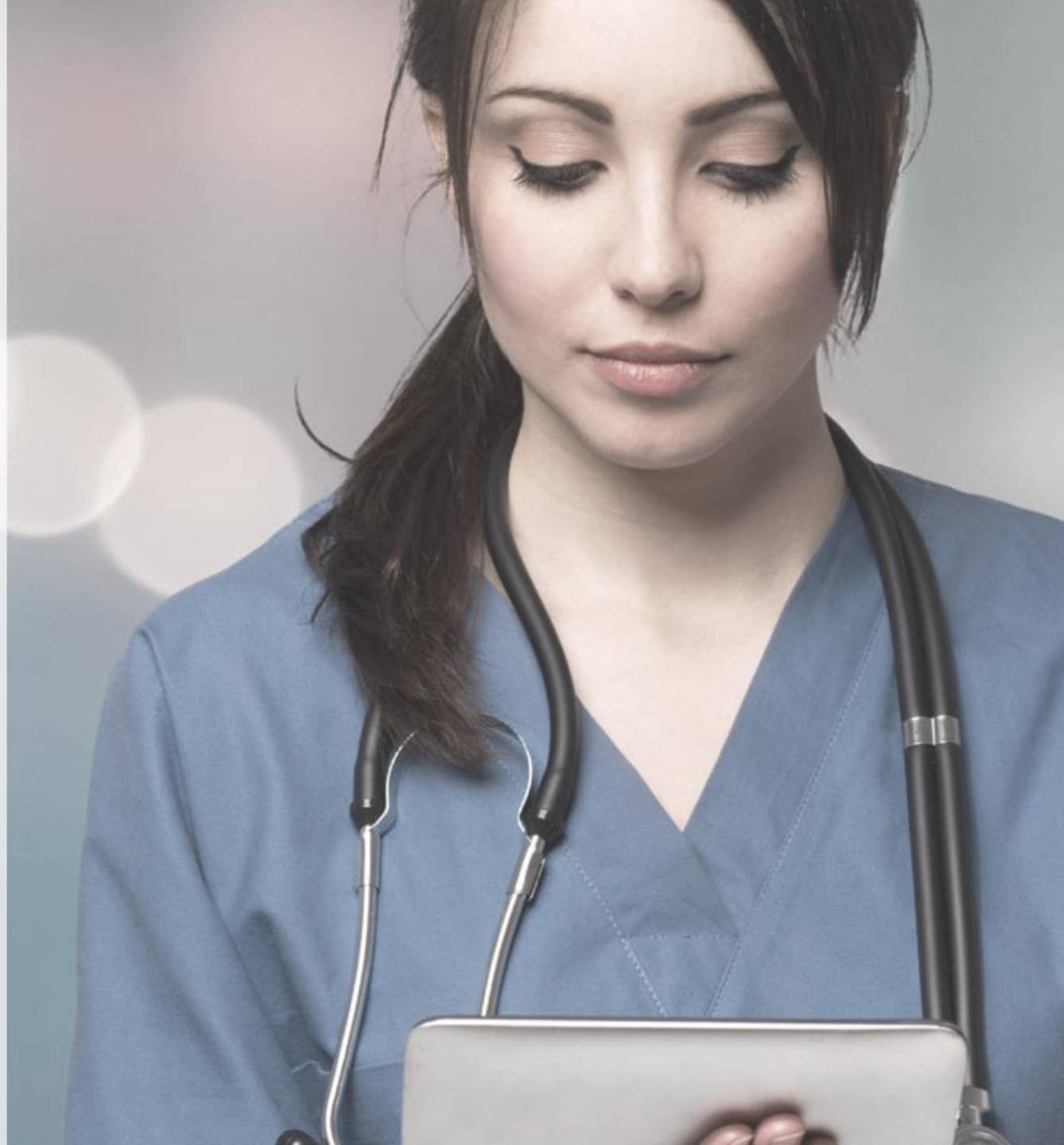

# Ouvidoria

Conselho Regional de Enfermagem do Rio de Janeiro

RELATÓRIO DE ATENDIMENTOS  
JANEIRO-DEZEMBRO DE 2019



# TOTAL DE MANIFESTAÇÕES RECEBIDAS

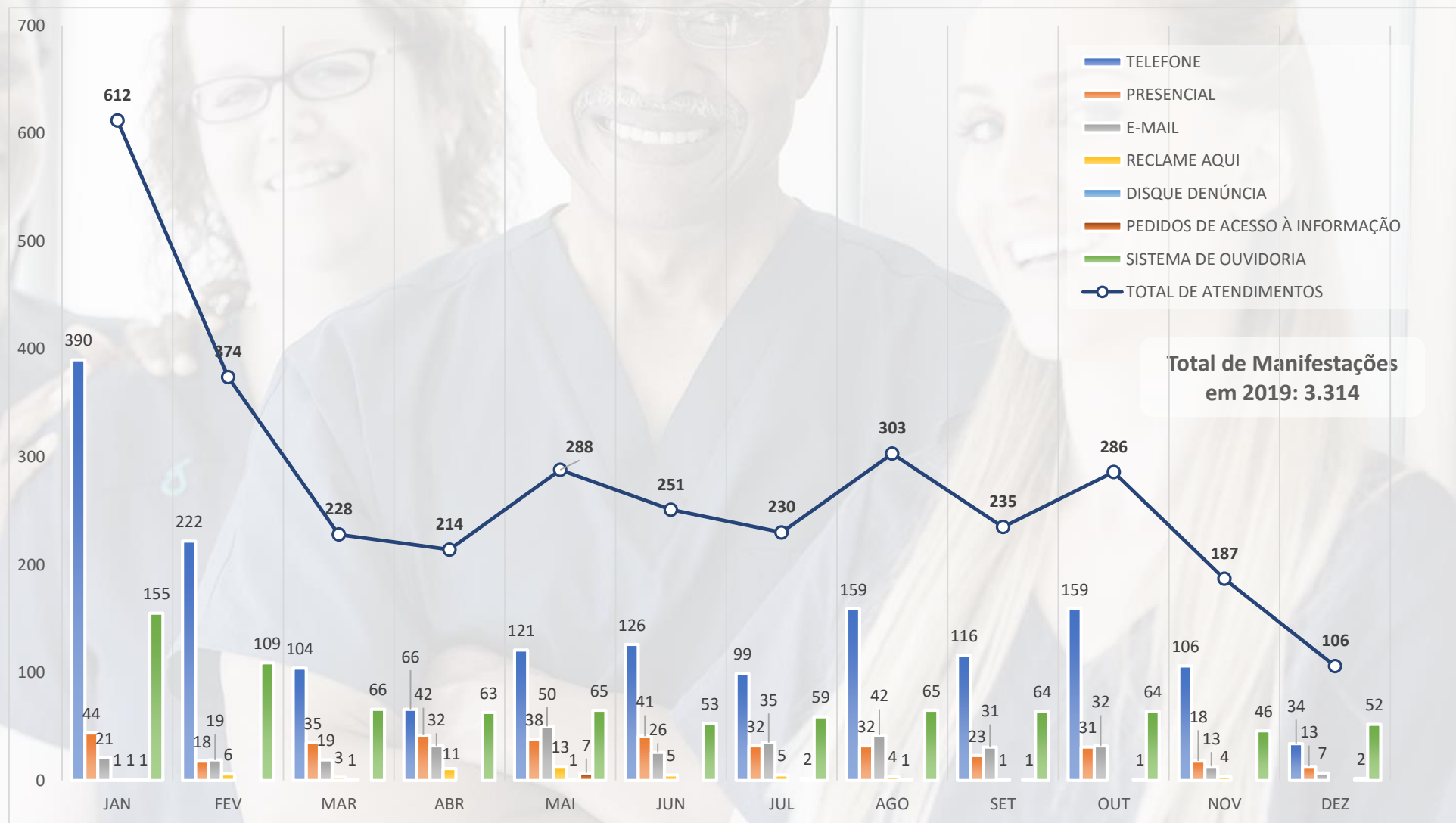

# COMPOSIÇÃO DE MANIFESTAÇÕES POR ORIGEM DE ACESSO

---

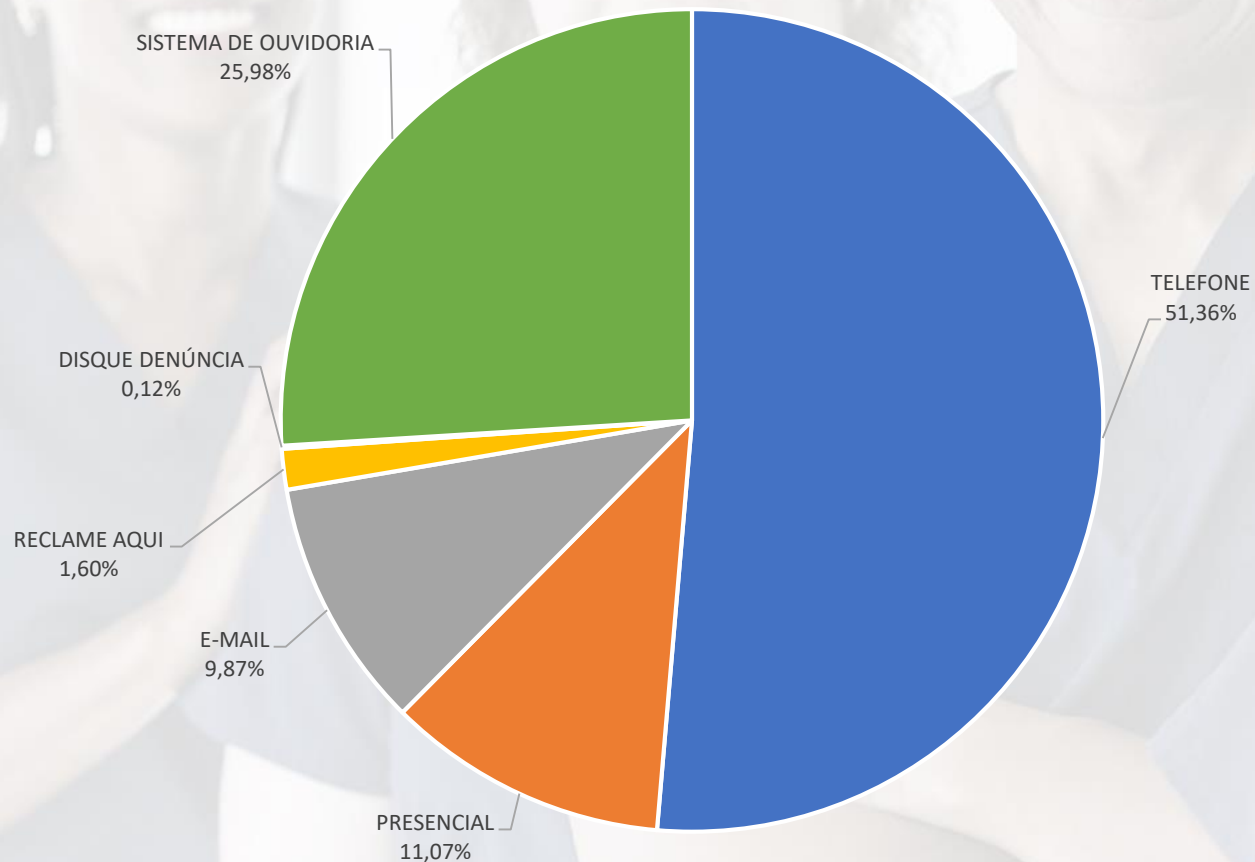

# COMPOSIÇÃO DE MANIFESTAÇÕES POR TIPO

---

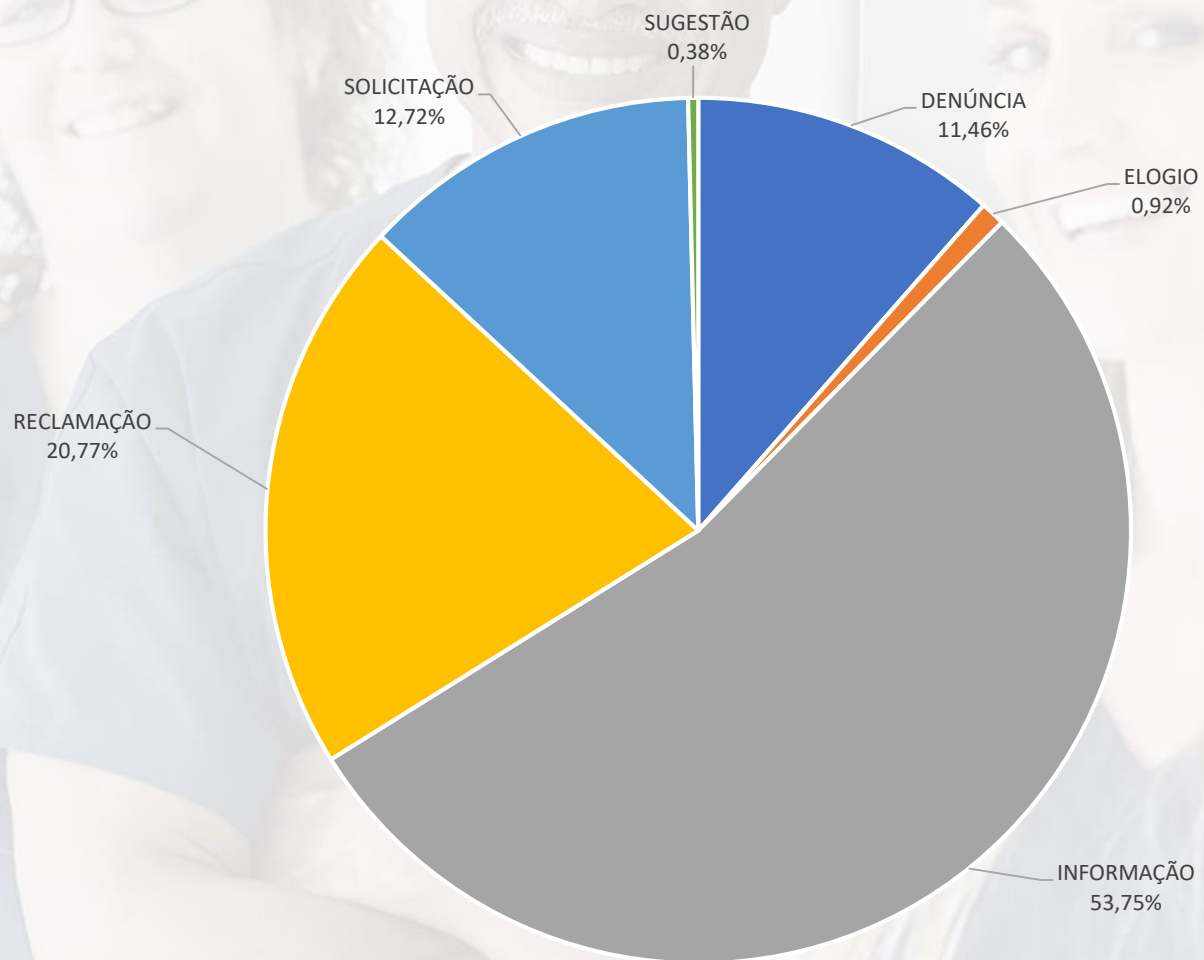

# COMPOSIÇÃO DE MANIFESTAÇÕES POR GRUPO DE USUÁRIOS

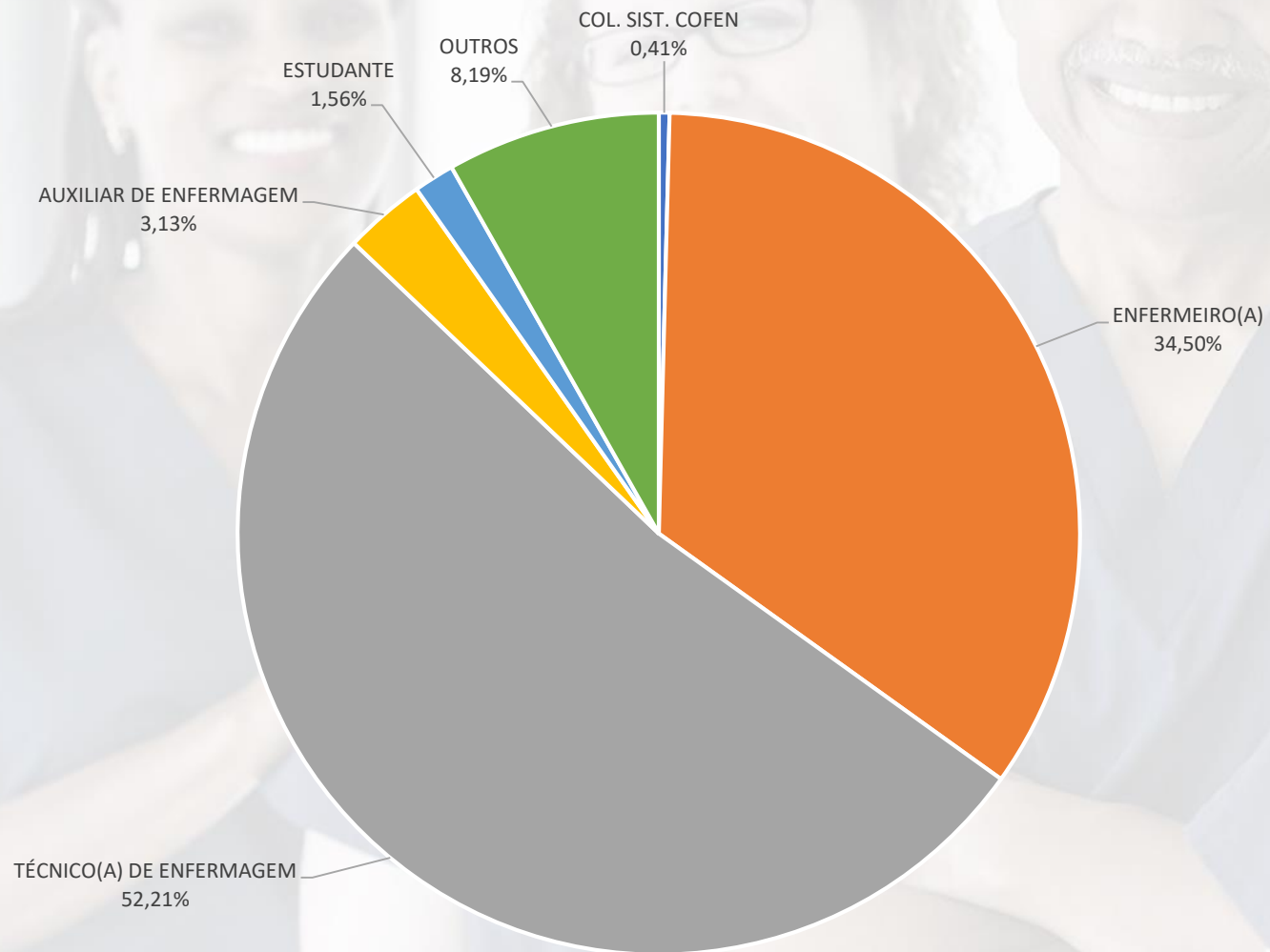

# CLASSIFICAÇÃO DE MANIFESTAÇÕES POR ASSUNTO

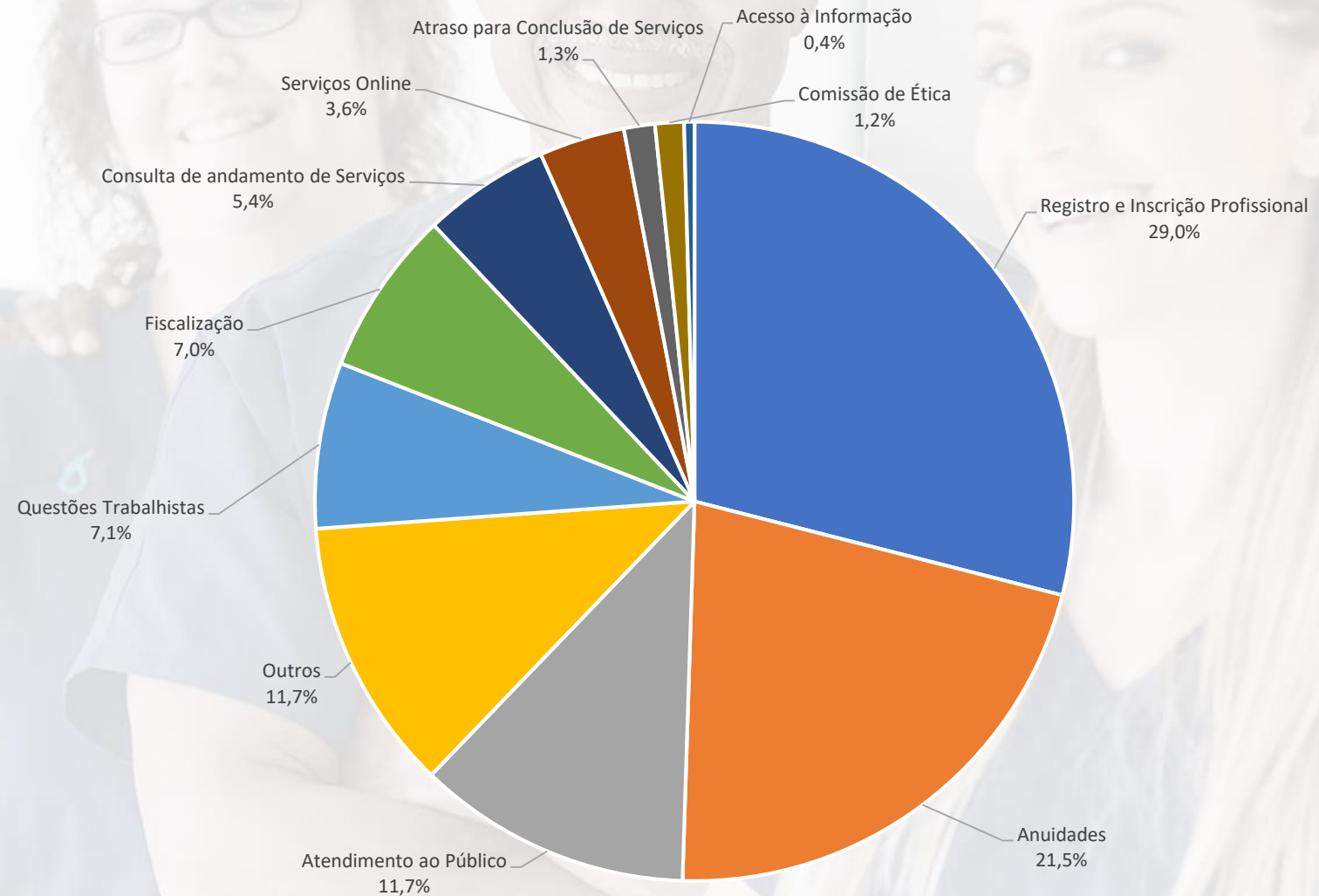

# ENCAMINHAMENTO DE MANIFESTAÇÕES AOS DEPARTAMENTOS

NÃO ENCAMINHADOS  
82,62%

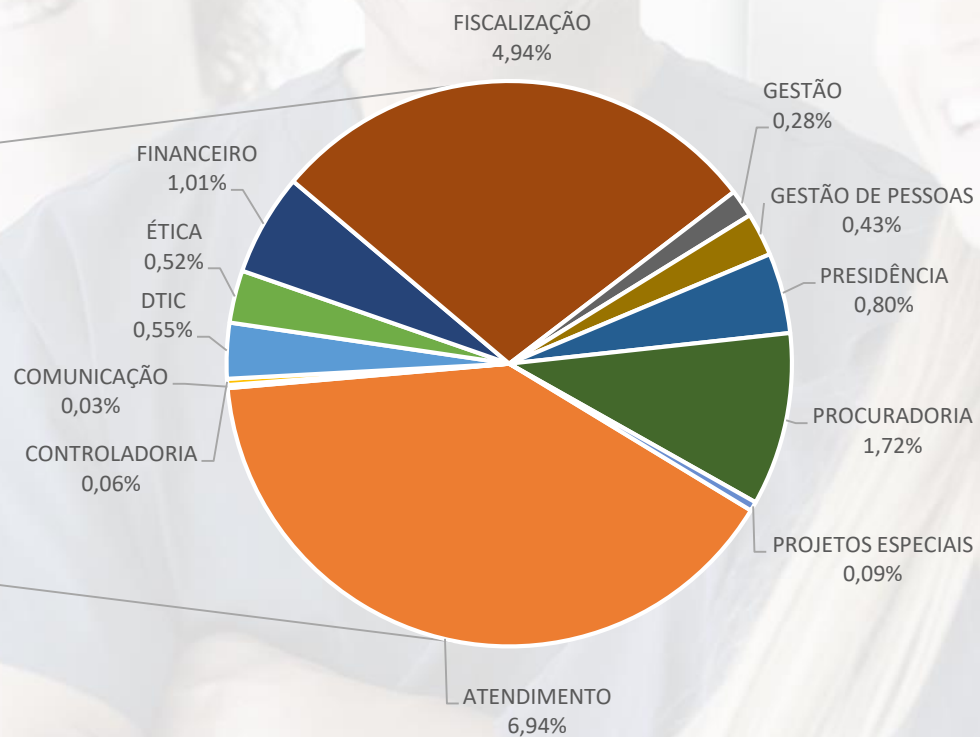
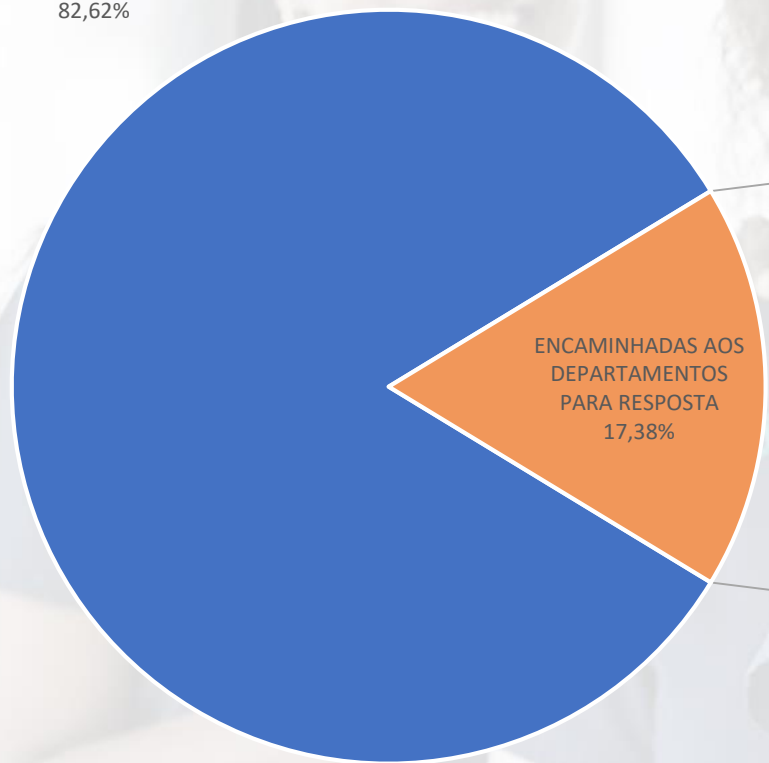

# COMPOSIÇÃO DE TIPOS DE MANIFESTAÇÕES POR DEPARTAMENTOS

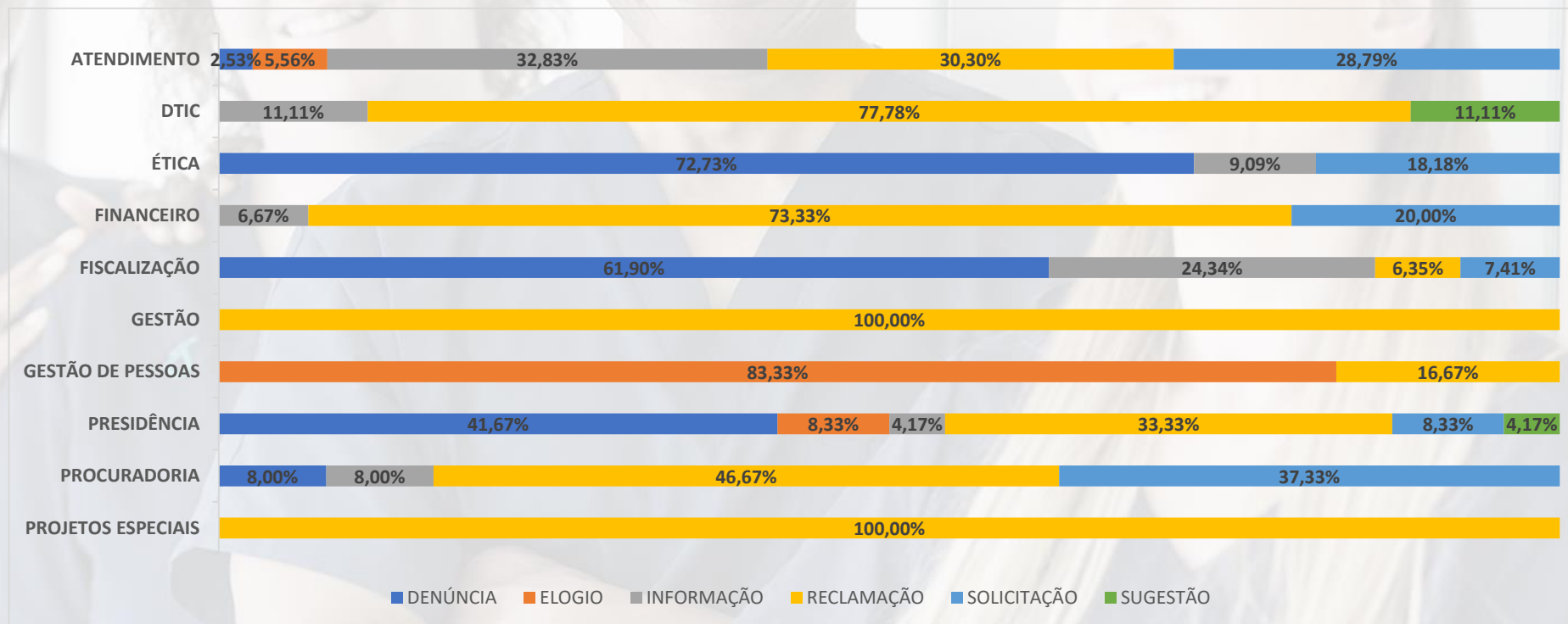



# AVALIAÇÃO DAS MANIFESTAÇÕES

---

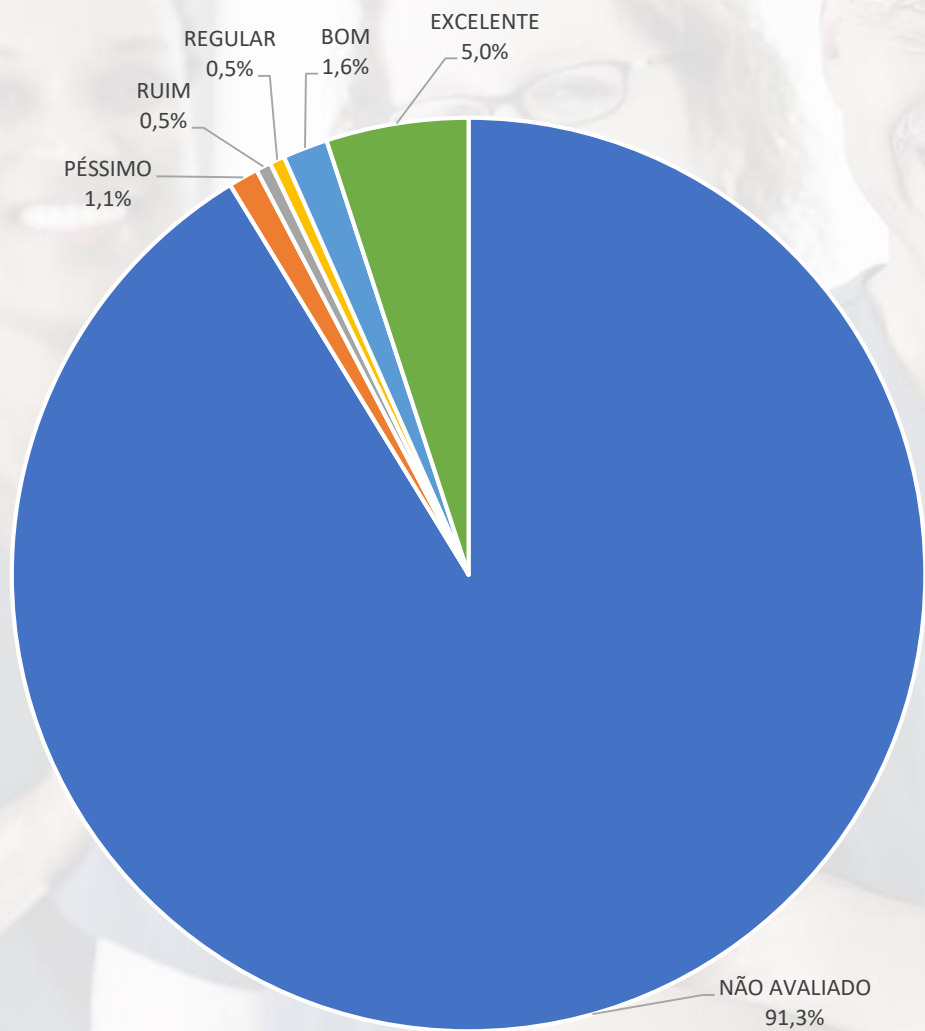



# Ouvidoria

Conselho Regional de Enfermagem do Rio de Janeiro

*"Atenção para ouvir, dedicação para acolher"*



3232-8730 - ramal 408



[www.coren-rj.org.br/ouvidoria](http://www.coren-rj.org.br/ouvidoria)