

## Departamento de Atendimento, Registro e Cadastro

### Relatório Junho/2022

#### 1. Introdução

Os Conselhos Regionais de Enfermagem, criados pela Lei 5.905/1973, têm entre suas principais competências legais: realizar o registro dos profissionais de enfermagem, manter este registro atualizado e expedir a carteira profissional, indispensável ao exercício da profissão.

Na estrutura organizacional do Coren/RJ estas responsabilidades, que se desdobram em mais de 30 tipos de serviços e que são oferecidas aos mais de 300 mil profissionais em atividade no Estado do Rio de Janeiro, são incumbência do Departamento de Atendimento, Registro e Cadastro.

#### 2. Estrutura

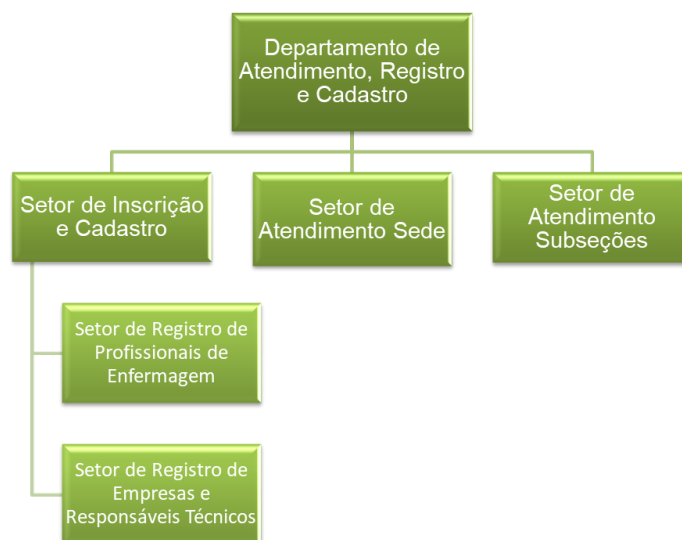

##### 2.1. Quantitativo de Pessoal

Gerência do Departamento - Total de Funcionários: 01 (um);

Setor de Atendimento Sede - Total de Funcionários: 25 (vinte e cinco) e 01 (um) Chefe;

Setor de Atendimento Subseções - Total de Funcionários: 14 (catorze) e 01 (um) Chefe;

Setor de Registro de Cadastro - Total de Funcionários: 14 (catorze) e 01 (um) Chefe;

### **3. Serviços Prestados pelo Departamento**

Os principais serviços prestados pelo Departamento de Atendimento aos profissionais de enfermagem são:

- A. Inscrição Definitiva Principal com ou sem Diploma;
- B. Inscrição Definitiva Secundária
- C. Inscrição Remida Principal e Secundária;
- D. Prorrogação e Regularização de Inscrição Sem Diploma;
- E. Cancelamento de Inscrição Profissional;
- F. Reabertura de Inscrição Profissional;
- G. Registro de Especializações;
- H. Transferência de Inscrição Profissional;
- I. 2ª via e Renovação de Carteira de Identidade Profissional;
- J. Emissão de Certidões de Regularidade “Nada Consta”;
- K. Suspensão de Inscrição;
- L. Autorização para Atendente;
- M. Emissão de anuidades e Parcelamentos de Boletos;
- N. Envio de certidões e anuidades por email;
- O. Entrega de documentos e carteiras profissionais;
- P. Certidão de Responsabilidade Técnica e
- Q. Registro de Empresa.

### **4. Projetos de Atendimento e Registro**

- 4.1. Projeto Coren Móvel: o Projeto Coren Móvel visa ofertar serviços de atendimento aos profissionais de enfermagem nos municípios que possuem uma relevante representatividade em número de profissionais de enfermagem e de instituições de saúde.
- 4.2. Projeto Boas Vindas: O Programa Boas Vindas do Coren/RJ tem por objetivo geral apresentar aos egressos do ensino de enfermagem, de nível técnico ou superior, a missão do Sistema Cofen/Conselhos Regionais quanto órgãos disciplinadores do exercício profissional e efetivar o registro destes egressos no Sistema Cofen/Conselhos Regionais.

### Locais de Atendimento Presencial

**Sede** (Horário de Funcionamento: 8h às 16h)

Endereço: Avenida Presidente Vargas, 502, 3º, 4º, 5º, 6º andares – Centro – Rio de Janeiro.

**Cabo Frio** (Horário de Funcionamento: 9h às 16h)

Endereço: Rua Raul Veiga, 708, sala 301 – Edifício Maria Vitória – Centro – Cabo Frio.

**Campo Grande** (Horário de Funcionamento: 9h às 16h)

Endereço: Avenida Cesário de Melo, 2623, sala 212 – Campo Grande – Rio de Janeiro.

**Campos dos Goytacazes** (Horário de Funcionamento: 9h às 16h)

Endereço: Praça São Salvador, 41, sala 1103 – Edifício Ninho das Águias – Centro – Campos.

**Itaperuna** (Horário de Funcionamento: 9h às 16h)

Endereço: Rua Dez de Maio, 704 – sala 106 – Centro – Itaperuna.

**Niterói** (Horário de Funcionamento: 9h às 16h)

Endereço: Avenida Amaral Peixoto, 500, sala 410 – Centro – Niterói.

**Nova Iguaçu** (Horário de Funcionamento: 9h às 16h)

Endereço: Rua Ataíde Pimenta de Moraes, 211, Salas 701/702 – Centro – Nova Iguaçu.

**Nova Friburgo** (Horário de Funcionamento: 9h às 16h)

Endereço: Praça Presidente Getúlio Vargas, 176, sala 112 – Edifício Executive Center – Centro – Nova Friburgo.

**Petrópolis** (Horário de Funcionamento: 9h às 16h)

Endereço: Rua do Imperador, 288, sala 906 – Shopping D. Pedro II – Centro – Petrópolis

**São Gonçalo** (Horário de Funcionamento: 9h às 16h)

Endereço: Rua Dr. Nilo Peçanha, 110, Salas 604 e 605 – Centro – São Gonçalo.

**Volta Redonda** (Horário de Funcionamento: 9h às 16h)

Endereço: Largo 9 de Março, 27, salas 813/815 – Edifício Cecisa II Vila – Santa Cecília – Volta Redonda.

## 5. Canais de Atendimento Online

**Serviços Online (<https://servicos.coren-rj.org.br/>)** - Inscrição Definitiva, Certidão de Regularidade "Nada Consta", Boleto de Anuidades (Valores Integrais), Parcelamento de Anuidades e Consulta ao Cadastro de Inscritos.

**E-mail [processamento@coren-rj.org.br](mailto:processamento@coren-rj.org.br):** Reinscrição, Prorrogação ou Regularização de Inscrição Sem Diploma, Cancelamento, Secundária, Transferência, Remida e Especialização.

**E-mail [anuidades@coren-rj.org.br](mailto:anuidades@coren-rj.org.br):** Parcelamento de Anuidades, Boleto de Anuidades (Valores Integrais) e outros serviços financeiros.

**E-mail [atendimento@coren-rj.org.br](mailto:atendimento@coren-rj.org.br):** certidão de regularidade "nada consta", consulta ao cadastro de inscritos e dúvidas.

**E-mail [crt@coren-rj.org.br](mailto:crt@coren-rj.org.br):** Anotação, Cancelamento e Segunda Via de CRT ou Registro de Empresa.

## 6. Registro e Inscrição Profissional: o Departamento em Números

### 6.1. Novos Registros

Categoria	Junho
Auxiliar de Enfermagem	5
Enfermeiro	158
Técnico de Enfermagem	1693
<b>Total</b>	<b>1856</b>

### 6.2. Cancelamentos de Inscrição

Categoria	Junho
Auxiliar de Enfermagem	23
Enfermeiro	20
Técnico de Enfermagem	84
Obstetriz	0
<b>Total</b>	<b>127</b>

### 6.3. Inscrições Remidas

Categoria	Junho
Auxiliar de Enfermagem	4
Enfermeiro	10
Técnico de Enfermagem	5
<b>Total</b>	<b>19</b>

### 6.4. Inscrições Secundárias

Categoria	Junho
Auxiliar de Enfermagem	0
Enfermeiro	4
Técnico de Enfermagem	1
<b>Total</b>	<b>5</b>

### 6.5. Reinscrição

Categoria	Junho
Auxiliar de Enfermagem	1
Enfermeiro	23
Técnico de Enfermagem	37
<b>Total</b>	<b>61</b>

### 6.6. Especializações

Categoria	Junho
Enfermeiro	125
Técnico de Enfermagem	64
<b>Total</b>	<b>189</b>

#### 6.7. Número Total de Inscritos Ativos

TIPO DE INSCRIÇÃO	JUNHO
Autorização para Atendente	21
Auxiliar de Enfermagem Definitivo Principal	46.835
Auxiliar de Enfermagem Definitivo Secundário	18
Auxiliar de Enfermagem Remido	772
Auxiliar de Enfermagem Remido Secundário	0
Enfermeiro Definitivo Principal	60.588
Enfermeiro Definitivo Secundário	223
Enfermeiro Remido	1.758
Enfermeiro Remido Secundário	4
Técnico de Enfermagem Definitivo Principal	215.776
Técnico de Enfermagem Definitivo Secundário	163
Técnico de Enfermagem Remido	1.000
Técnico de Enfermagem Remido Secundário	0
Obstetriz Definitivo Principal	2
Obstetriz Definitivo Secundário	0
Obstetriz Remida	0
Obstetriz Remida Secundária	0
<b>TOTAL</b>	<b>327.160</b>

#### 6.8. CRT/RE/Consultórios de Enfermagem

CRT	Junho
Emissões	137
Cancelamentos	32

RE	Junho
Emissões	1
Cancelamentos	0

Consultórios de Enfermagem	Junho
Emissões	0
Cancelamentos	0