

Departamento de Atendimento, Registro e Cadastro

Relatório Julho/2022

1. Introdução

Os Conselhos Regionais de Enfermagem, criados pela Lei 5.905/1973, têm entre suas principais competências legais: realizar o registro dos profissionais de enfermagem, manter este registro atualizado e expedir a carteira profissional, indispensável ao exercício da profissão.

Na estrutura organizacional do Coren/RJ estas responsabilidades, que se desdobram em mais de 30 tipos de serviços e que são oferecidas aos mais de 300 mil profissionais em atividade no Estado do Rio de Janeiro, são incumbência do Departamento de Atendimento, Registro e Cadastro.

2. Estrutura

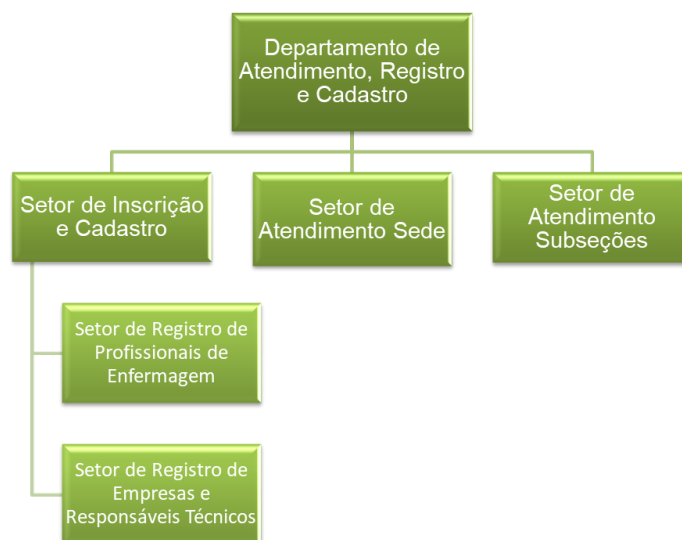

2.1. Quantitativo de Pessoal

Gerência do Departamento - Total de Funcionários: 01 (um);

Setor de Atendimento Sede - Total de Funcionários: 25 (vinte e cinco) e 01 (um) Chefe;

Setor de Atendimento Subseções - Total de Funcionários: 14 (catorze) e 01 (um) Chefe;

Setor de Registro de Cadastro - Total de Funcionários: 14 (catorze) e 01 (um) Chefe;

3. Serviços Prestados pelo Departamento

Os principais serviços prestados pelo Departamento de Atendimento aos profissionais de enfermagem são:

- A. Inscrição Definitiva Principal com ou sem Diploma;
- B. Inscrição Definitiva Secundária
- C. Inscrição Remida Principal e Secundária;
- D. Prorrogação e Regularização de Inscrição Sem Diploma;
- E. Cancelamento de Inscrição Profissional;
- F. Reabertura de Inscrição Profissional;
- G. Registro de Especializações;
- H. Transferência de Inscrição Profissional;
- I. 2ª via e Renovação de Carteira de Identidade Profissional;
- J. Emissão de Certidões de Regularidade “Nada Consta”;
- K. Suspensão de Inscrição;
- L. Autorização para Atendente;
- M. Emissão de anuidades e Parcelamentos de Boletos;
- N. Envio de certidões e anuidades por email;
- O. Entrega de documentos e carteiras profissionais;
- P. Certidão de Responsabilidade Técnica e
- Q. Registro de Empresa.

4. Projetos de Atendimento e Registro

4.1. Projeto Coren Móvel: o Projeto Coren Móvel visa ofertar serviços de atendimento aos profissionais de enfermagem nos municípios que possuem uma relevante representatividade em número de profissionais de enfermagem e de instituições de saúde.

4.2. Projeto Boas Vindas: O Programa Boas Vindas do Coren/RJ tem por objetivo geral apresentar aos egressos do ensino de enfermagem, de nível técnico ou superior, a missão do Sistema Cofen/Conselhos Regionais quanto órgãos disciplinadores do exercício profissional e efetivar o registro destes egressos no Sistema Cofen/Conselhos Regionais.

Locais de Atendimento Presencial

Sede (Horário de Funcionamento: 8h às 16h)

Endereço: Avenida Presidente Vargas, 502, 3º, 4º, 5º, 6º andares – Centro – Rio de Janeiro.

Cabo Frio (Horário de Funcionamento: 9h às 16h)

Endereço: Rua Raul Veiga, 708, sala 301 – Edifício Maria Vitória – Centro – Cabo Frio.

Campo Grande (Horário de Funcionamento: 9h às 16h)

Endereço: Avenida Cesário de Melo, 2623, sala 212 – Campo Grande – Rio de Janeiro.

Campos dos Goytacazes (Horário de Funcionamento: 9h às 16h)

Endereço: Praça São Salvador, 41, sala 1103 – Edifício Ninho das Águias – Centro – Campos.

Itaperuna (Horário de Funcionamento: 9h às 16h)

Endereço: Rua Dez de Maio, 704 – sala 106 – Centro – Itaperuna.

Niterói (Horário de Funcionamento: 9h às 16h)

Endereço: Avenida Amaral Peixoto, 500, sala 410 – Centro – Niterói.

Nova Iguaçu (Horário de Funcionamento: 9h às 16h)

Endereço: Rua Ataíde Pimenta de Moraes, 211, Salas 701/702 – Centro – Nova Iguaçu.

Nova Friburgo (Horário de Funcionamento: 9h às 16h)

Endereço: Praça Presidente Getúlio Vargas, 176, sala 112 – Edifício Executive Center – Centro – Nova Friburgo.

Petrópolis (Horário de Funcionamento: 9h às 16h)

Endereço: Rua do Imperador, 288, sala 906 – Shopping D. Pedro II – Centro – Petrópolis

São Gonçalo (Horário de Funcionamento: 9h às 16h)

Endereço: Rua Dr. Nilo Peçanha, 110, Salas 604 e 605 – Centro – São Gonçalo.

Volta Redonda (Horário de Funcionamento: 9h às 16h)

Endereço: Largo 9 de Março, 27, salas 813/815 – Edifício Cecisa II Vila – Santa Cecília – Volta Redonda.

5. Canais de Atendimento Online

Serviços Online (<https://servicos.coren-rj.org.br/>) - Inscrição Definitiva, Certidão de Regularidade "Nada Consta", Boleto de Anuidades (Valores Integrais), Parcelamento de Anuidades e Consulta ao Cadastro de Inscritos.

E-mail processamento@coren-rj.org.br: Reinscrição, Prorrogação ou Regularização de Inscrição Sem Diploma, Cancelamento, Secundária, Transferência, Remida e Especialização.

E-mail anuidades@coren-rj.org.br: Parcelamento de Anuidades, Boleto de Anuidades (Valores Integrais) e outros serviços financeiros.

E-mail atendimento@coren-rj.org.br: certidão de regularidade "nada consta", consulta ao cadastro de inscritos e dúvidas.

E-mail crt@coren-rj.org.br: Anotação, Cancelamento e Segunda Via de CRT ou Registro de Empresa.

6. Registro e Inscrição Profissional: o Departamento em Números

6.1. Novos Registros

| Categoria | Julho |
|------------------------|-------------|
| Auxiliar de Enfermagem | 0 |
| Enfermeiro | 170 |
| Técnico de Enfermagem | 1982 |
| Total | 2152 |

6.2. Cancelamentos de Inscrição

| Categoria | Julho |
|------------------------|------------|
| Auxiliar de Enfermagem | 23 |
| Enfermeiro | 31 |
| Técnico de Enfermagem | 101 |
| Obstetriz | 0 |
| Total | 155 |

6.3. Inscrições Remidas

| Categoria | Julho |
|------------------------|-----------|
| Auxiliar de Enfermagem | 7 |
| Enfermeiro | 13 |
| Técnico de Enfermagem | 12 |
| Total | 32 |

6.4. Inscrições Secundárias

| Categoria | Julho |
|------------------------|----------|
| Auxiliar de Enfermagem | 0 |
| Enfermeiro | 7 |
| Técnico de Enfermagem | 1 |
| Total | 8 |

6.5. Reinscrição

| Categoria | Julho |
|------------------------|-----------|
| Auxiliar de Enfermagem | 1 |
| Enfermeiro | 22 |
| Técnico de Enfermagem | 49 |
| Total | 72 |

6.6. Especializações

| Categoria | Julho |
|-----------------------|------------|
| Enfermeiro | 131 |
| Técnico de Enfermagem | 63 |
| Total | 194 |

6.7. Número Total de Inscritos Ativos

| TIPO DE INSCRIÇÃO | JULHO |
|--|----------------|
| Autorização para Atendente | 21 |
| Auxiliar de Enfermagem Definitivo Principal | 46.805 |
| Auxiliar de Enfermagem Definitivo Secundário | 18 |
| Auxiliar de Enfermagem Remido | 779 |
| Auxiliar de Enfermagem Remido Secundário | 0 |
| Enfermeiro Definitivo Principal | 60.710 |
| Enfermeiro Definitivo Secundário | 228 |
| Enfermeiro Remido | 1.771 |
| Enfermeiro Remido Secundário | 4 |
| Técnico de Enfermagem Definitivo Principal | 217.611 |
| Técnico de Enfermagem Definitivo Secundário | 164 |
| Técnico de Enfermagem Remido | 1.012 |
| Técnico de Enfermagem Remido Secundário | 0 |
| Obstetriz Definitivo Principal | 2 |
| Obstetriz Definitivo Secundário | 0 |
| Obstetriz Remida | 0 |
| Obstetriz Remida Secundária | 0 |
| TOTAL | 329.125 |

6.8. CRT/RE/Consultórios de Enfermagem

| CRT | Julho |
|---------------|-------|
| Emissões | 157 |
| Cancelamentos | 39 |

| RE | Julho |
|---------------|-------|
| Emissões | 0 |
| Cancelamentos | 0 |

| Consultórios de Enfermagem | Julho |
|----------------------------|-------|
| Emissões | 0 |
| Cancelamentos | 0 |