

Departamento de Atendimento, Registro e Cadastro

Relatório Outubro/2022

1. Introdução

Os Conselhos Regionais de Enfermagem, criados pela Lei 5.905/1973, têm entre suas principais competências legais: realizar o registro dos profissionais de enfermagem, manter este registro atualizado e expedir a carteira profissional, indispensável ao exercício da profissão.

Na estrutura organizacional do Coren/RJ estas responsabilidades, que se desdobram em mais de 30 tipos de serviços e que são oferecidas aos mais de 300 mil profissionais em atividade no Estado do Rio de Janeiro, são incumbência do Departamento de Atendimento, Registro e Cadastro.

2. Estrutura

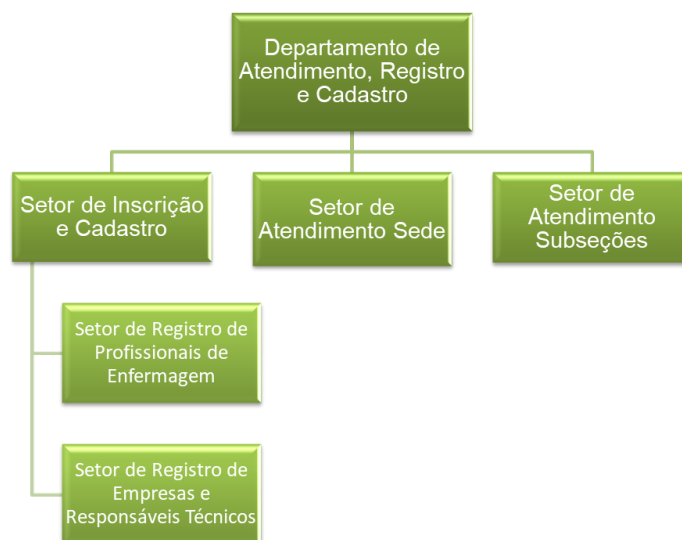

2.1. Quantitativo de Pessoal

Gerência do Departamento - Total de Funcionários: 01 (um);

Setor de Atendimento Sede - Total de Funcionários: 25 (vinte e cinco) e 01 (um) Chefe;

Setor de Atendimento Subseções - Total de Funcionários: 14 (catorze) e 01 (um) Chefe;

Setor de Registro de Cadastro - Total de Funcionários: 14 (catorze) e 01 (um) Chefe;

3. Serviços Prestados pelo Departamento

Os principais serviços prestados pelo Departamento de Atendimento aos profissionais de enfermagem são:

- A. Inscrição Definitiva Principal com ou sem Diploma;
- B. Inscrição Definitiva Secundária
- C. Inscrição Remida Principal e Secundária;
- D. Prorrogação e Regularização de Inscrição Sem Diploma;
- E. Cancelamento de Inscrição Profissional;
- F. Reabertura de Inscrição Profissional;
- G. Registro de Especializações;
- H. Transferência de Inscrição Profissional;
- I. 2ª via e Renovação de Carteira de Identidade Profissional;
- J. Emissão de Certidões de Regularidade “Nada Consta”;
- K. Suspensão de Inscrição;
- L. Autorização para Atendente;
- M. Emissão de anuidades e Parcelamentos de Boletos;
- N. Envio de certidões e anuidades por email;
- O. Entrega de documentos e carteiras profissionais;
- P. Certidão de Responsabilidade Técnica e
- Q. Registro de Empresa.

4. Projetos de Atendimento e Registro

4.1. Projeto Coren Móvel: o Projeto Coren Móvel visa ofertar serviços de atendimento aos profissionais de enfermagem nos municípios que possuem uma relevante representatividade em número de profissionais de enfermagem e de instituições de saúde.

4.2. Projeto Boas Vindas: O Programa Boas Vindas do Coren/RJ tem por objetivo geral apresentar aos egressos do ensino de enfermagem, de nível técnico ou superior, a missão do Sistema Cofen/Conselhos Regionais quanto órgãos disciplinadores do exercício profissional e efetivar o registro destes egressos no Sistema Cofen/Conselhos Regionais.

Locais de Atendimento Presencial

Sede (Horário de Funcionamento: 8h às 16h)

Endereço: Avenida Presidente Vargas, 502, 3º, 4º, 5º, 6º andares – Centro – Rio de Janeiro.

Cabo Frio (Horário de Funcionamento: 9h às 16h)

Endereço: Rua Raul Veiga, 708, sala 301 – Edifício Maria Vitória – Centro – Cabo Frio.

Campo Grande (Horário de Funcionamento: 9h às 16h)

Endereço: Avenida Cesário de Melo, 2623, sala 212 – Campo Grande – Rio de Janeiro.

Campos dos Goytacazes (Horário de Funcionamento: 9h às 16h)

Endereço: Praça São Salvador, 41, sala 1103 – Edifício Ninho das Águias – Centro – Campos.

Itaperuna (Horário de Funcionamento: 9h às 16h)

Endereço: Rua Dez de Maio, 704 – sala 106 – Centro – Itaperuna.

Niterói (Horário de Funcionamento: 9h às 16h)

Endereço: Avenida Amaral Peixoto, 500, sala 410 – Centro – Niterói.

Nova Iguaçu (Horário de Funcionamento: 9h às 16h)

Endereço: Rua Ataíde Pimenta de Moraes, 211, Salas 701/702 – Centro – Nova Iguaçu.

Nova Friburgo (Horário de Funcionamento: 9h às 16h)

Endereço: Praça Presidente Getúlio Vargas, 176, sala 112 – Edifício Executive Center – Centro – Nova Friburgo.

Petrópolis (Horário de Funcionamento: 9h às 16h)

Endereço: Rua do Imperador, 288, sala 906 – Shopping D. Pedro II – Centro – Petrópolis

São Gonçalo (Horário de Funcionamento: 9h às 16h)

Endereço: Rua Dr. Nilo Peçanha, 110, Salas 604 e 605 – Centro – São Gonçalo.

Volta Redonda (Horário de Funcionamento: 9h às 16h)

Endereço: Largo 9 de Março, 27, salas 813/815 – Edifício Cecisa II Vila – Santa Cecília – Volta Redonda.

5. Canais de Atendimento Online

Serviços Online (<https://servicos.coren-rj.org.br/>) - Inscrição Definitiva, Certidão de Regularidade "Nada Consta", Boleto de Anuidades (Valores Integrais), Parcelamento de Anuidades e Consulta ao Cadastro de Inscritos.

E-mail processamento@coren-rj.org.br: Reinscrição, Prorrogação ou Regularização de Inscrição Sem Diploma, Cancelamento, Secundária, Transferência, Remida e Especialização.

E-mail anuidades@coren-rj.org.br: Parcelamento de Anuidades, Boleto de Anuidades (Valores Integrais) e outros serviços financeiros.

E-mail atendimento@coren-rj.org.br: certidão de regularidade "nada consta", consulta ao cadastro de inscritos e dúvidas.

E-mail crt@coren-rj.org.br: Anotação, Cancelamento e Segunda Via de CRT ou Registro de Empresa.

6. Registro e Inscrição Profissional: o Departamento em Números

6.1. Novos Registros

Categoria	Outubro
Auxiliar de Enfermagem	5
Enfermeiro	300
Técnico de Enfermagem	1574
Total	1879

6.2. Cancelamentos de Inscrição

Categoria	Outubro
Auxiliar de Enfermagem	25
Enfermeiro	36
Técnico de Enfermagem	116
Obstetriz	0
Total	177

6.3. Inscrições Remidas

Categoria	Outubro
Auxiliar de Enfermagem	7
Enfermeiro	19
Técnico de Enfermagem	16
Total	42

6.4. Inscrições Secundárias

Categoria	Outubro
Auxiliar de Enfermagem	0
Enfermeiro	5
Técnico de Enfermagem	1
Total	6

6.5. Reinscrição

Categoria	Outubro
Auxiliar de Enfermagem	4
Enfermeiro	4
Técnico de Enfermagem	27
Total	35

6.6. Especializações

Categoria	Outubro
Enfermeiro	104
Técnico de Enfermagem	33
Total	137

6.7. Número Total de Inscritos Ativos

TIPO DE INSCRIÇÃO	OUTUBRO
Autorização para Atendente	19
Auxiliar de Enfermagem Definitivo Principal	46.717
Auxiliar de Enfermagem Definitivo Secundário	18
Auxiliar de Enfermagem Remido	807
Auxiliar de Enfermagem Remido Secundário	0
Enfermeiro Definitivo Principal	61.563
Enfermeiro Definitivo Secundário	234
Enfermeiro Remido	1.830
Enfermeiro Remido Secundário	5
Técnico de Enfermagem Definitivo Principal	222.475
Técnico de Enfermagem Definitivo Secundário	167
Técnico de Enfermagem Remido	1.059
Técnico de Enfermagem Remido Secundário	0
Obstetiz Definitivo Principal	2
Obstetiz Definitivo Secundário	0
Obstetiz Remida	0
Obstetiz Remida Secundária	0
TOTAL	334.896

6.8. CRT/RE/Consultórios de Enfermagem

CRT	Outubro
Emissões	206
Cancelamentos	17

RE	Outubro
Emissões	1
Cancelamentos	0

Consultórios de Enfermagem	Outubro
Emissões	0
Cancelamentos	0