

## Departamento de Atendimento, Registro e Cadastro

### Relatório Novembro/2022

#### 1. Introdução

Os Conselhos Regionais de Enfermagem, criados pela Lei 5.905/1973, têm entre suas principais competências legais: realizar o registro dos profissionais de enfermagem, manter este registro atualizado e expedir a carteira profissional, indispensável ao exercício da profissão.

Na estrutura organizacional do Coren/RJ estas responsabilidades, que se desdobram em mais de 30 tipos de serviços e que são oferecidas aos mais de 300 mil profissionais em atividade no Estado do Rio de Janeiro, são incumbência do Departamento de Atendimento, Registro e Cadastro.

#### 2. Estrutura

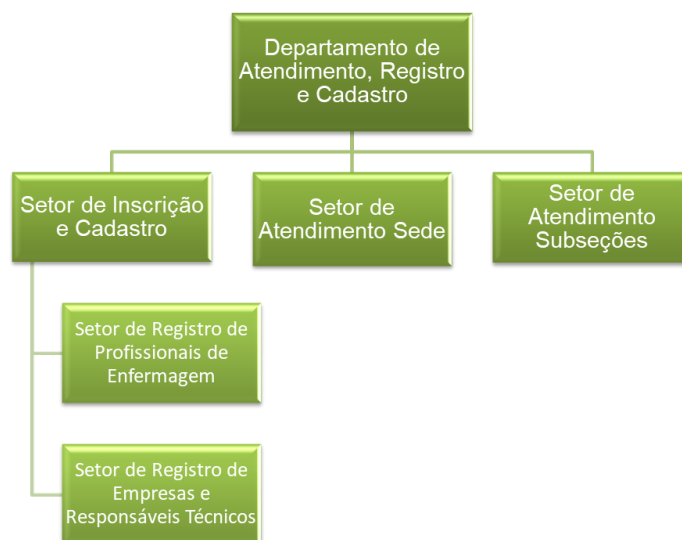

##### 2.1. Quantitativo de Pessoal

Gerência do Departamento - Total de Funcionários: 01 (um);

Setor de Atendimento Sede - Total de Funcionários: 25 (vinte e cinco) e 01 (um) Chefe;

Setor de Atendimento Subseções - Total de Funcionários: 14 (catorze) e 01 (um) Chefe;

Setor de Registro de Cadastro - Total de Funcionários: 14 (catorze) e 01 (um) Chefe;

### **3. Serviços Prestados pelo Departamento**

Os principais serviços prestados pelo Departamento de Atendimento aos profissionais de enfermagem são:

- A. Inscrição Definitiva Principal com ou sem Diploma;
- B. Inscrição Definitiva Secundária
- C. Inscrição Remida Principal e Secundária;
- D. Prorrogação e Regularização de Inscrição Sem Diploma;
- E. Cancelamento de Inscrição Profissional;
- F. Reabertura de Inscrição Profissional;
- G. Registro de Especializações;
- H. Transferência de Inscrição Profissional;
- I. 2ª via e Renovação de Carteira de Identidade Profissional;
- J. Emissão de Certidões de Regularidade “Nada Consta”;
- K. Suspensão de Inscrição;
- L. Autorização para Atendente;
- M. Emissão de boletos e Parcelamentos de anuidades;
- N. Emissão de Certidões;
- O. Entrega de documentos e carteiras profissionais;
- P. Certidão de Responsabilidade Técnica e
- Q. Registro de Empresa.

### **4. Projetos de Atendimento e Registro**

- 4.1. Projeto Coren Móvel: o Projeto Coren Móvel visa ofertar serviços de atendimento aos profissionais de enfermagem nos municípios que possuem uma relevante representatividade em número de profissionais de enfermagem e de instituições de saúde.
- 4.2. Projeto Boas Vindas: O Programa Boas Vindas do Coren/RJ tem por objetivo geral apresentar aos egressos do ensino de enfermagem, de nível técnico ou superior, a missão do Sistema Cofen/Conselhos Regionais quanto órgãos disciplinadores do exercício profissional e efetivar o registro destes egressos no Sistema Cofen/Conselhos Regionais.

### Locais de Atendimento Presencial

**Sede** (Horário de Funcionamento: 8h às 16h)

Endereço: Avenida Presidente Vargas, 502, 3º, 4º, 5º, 6º andares – Centro – Rio de Janeiro.

**Cabo Frio** (Horário de Funcionamento: 9h às 16h)

Endereço: Rua Raul Veiga, 708, sala 301 – Edifício Maria Vitória – Centro – Cabo Frio.

**Campo Grande** (Horário de Funcionamento: 9h às 16h)

Endereço: Avenida Cesário de Melo, 2623, sala 212 – Campo Grande – Rio de Janeiro.

**Campos dos Goytacazes** (Horário de Funcionamento: 9h às 16h)

Endereço: Praça São Salvador, 41, sala 1103 – Edifício Ninho das Águias – Centro – Campos.

**Itaperuna** (Horário de Funcionamento: 9h às 16h)

Endereço: Rua Dez de Maio, 704 – sala 106 – Centro – Itaperuna.

**Niterói** (Horário de Funcionamento: 9h às 16h)

Endereço: Avenida Amaral Peixoto, 500, sala 410 – Centro – Niterói.

**Nova Iguaçu** (Horário de Funcionamento: 9h às 16h)

Endereço: Rua Ataíde Pimenta de Moraes, 211, Salas 701/702 – Centro – Nova Iguaçu.

**Nova Friburgo** (Horário de Funcionamento: 9h às 16h)

Endereço: Praça Presidente Getúlio Vargas, 176, sala 112 – Edifício Executive Center – Centro – Nova Friburgo.

**Petrópolis** (Horário de Funcionamento: 9h às 16h)

Endereço: Rua do Imperador, 288, sala 906 – Shopping D. Pedro II – Centro – Petrópolis

**São Gonçalo** (Horário de Funcionamento: 9h às 16h)

Endereço: Rua Dr. Nilo Peçanha, 110, Salas 604 e 605 – Centro – São Gonçalo.

**Volta Redonda** (Horário de Funcionamento: 9h às 16h)

Endereço: Largo 9 de Março, 27, salas 813/815 – Edifício Cecisa II Vila – Santa Cecília – Volta Redonda.

## 5. Canais de Atendimento Online

**Serviços Online (<https://servicos.coren-rj.org.br/>)** - Inscrição Definitiva, Certidão de Regularidade "Nada Consta", Boleto de Anuidades (Valores Integrais), Parcelamento de Anuidades e Consulta ao Cadastro de Inscritos.

**E-mail [processamento@coren-rj.org.br](mailto:processamento@coren-rj.org.br):** Reinscrição, Prorrogação ou Regularização de Inscrição Sem Diploma, Cancelamento, Secundária, Transferência, Remida e Especialização.

**E-mail [anuidades@coren-rj.org.br](mailto:anuidades@coren-rj.org.br):** Parcelamento de Anuidades, Boleto de Anuidades (Valores Integrais) e outros serviços financeiros.

**E-mail [atendimento@coren-rj.org.br](mailto:atendimento@coren-rj.org.br):** certidão de regularidade "nada consta", consulta ao cadastro de inscritos e dúvidas.

**E-mail [crt@coren-rj.org.br](mailto:crt@coren-rj.org.br):** Anotação, Cancelamento e Segunda Via de CRT ou Registro de Empresa.

## 6. Registro e Inscrição Profissional: o Departamento em Números

### 6.1. Novos Registros

Categoria	Novembro
Auxiliar de Enfermagem	6
Enfermeiro	113
Técnico de Enfermagem	945
<b>Total</b>	<b>1064</b>

### 6.2. Inscrições Secundárias

Categoria	Novembro
Auxiliar de Enfermagem	0
Enfermeiro	5
Técnico de Enfermagem	2
<b>Total</b>	<b>7</b>

### 6.3. Inscrições Remidas

Categoria	Novembro
Auxiliar de Enfermagem	19
Enfermeiro	37
Técnico de Enfermagem	19
<b>Total</b>	<b>75</b>

### 6.4. Reinscrição

Categoria	Novembro
Auxiliar de Enfermagem	1
Enfermeiro	7
Técnico de Enfermagem	26
<b>Total</b>	<b>34</b>

### 6.5. Especializações

Categoria	Novembro
Enfermeiro	95
Técnico de Enfermagem	41
<b>Total</b>	<b>136</b>

### 6.6. Cancelamentos de Inscrição

Categoria	Novembro
Auxiliar de Enfermagem	31
Enfermeiro	37
Técnico de Enfermagem	166
Obstetriz	0
<b>Total</b>	<b>234</b>

#### 6.7. Número Total de Inscritos Ativos

TIPO DE INSCRIÇÃO	NOVEMBRO
Autorização para Atendente	19
Auxiliar de Enfermagem Definitivo Principal	46.674
Auxiliar de Enfermagem Definitivo Secundário	18
Auxiliar de Enfermagem Remido	826
Auxiliar de Enfermagem Remido Secundário	0
Enfermeiro Definitivo Principal	61.575
Enfermeiro Definitivo Secundário	237
Enfermeiro Remido	1.867
Enfermeiro Remido Secundário	5
Técnico de Enfermagem Definitivo Principal	223.160
Técnico de Enfermagem Definitivo Secundário	168
Técnico de Enfermagem Remido	1.078
Técnico de Enfermagem Remido Secundário	0
Obstetriz Definitivo Principal	2
Obstetriz Definitivo Secundário	0
Obstetriz Remida	0
Obstetriz Remida Secundária	0
<b>TOTAL</b>	<b>335.629</b>

#### 6.8. CRT/RE/Consultórios de Enfermagem

CRT	Novembro
Emissões	217
Cancelamentos	21

RE	Novembro
Emissões	2
Cancelamentos	0

Consultórios de Enfermagem	Novembro
Emissões	1
Cancelamentos	0