



**CONSELHO REGIONAL DE ENFERMAGEM DE SÃO PAULO**

**CHEFIA DE GABINETE: GESTÃO DA QUALIDADE**

ORGANOGRAMA

ELABORADO EM

18/01/2018

VERSÃO Nº

1



ESTRUTURA ORGANIZACIONAL

ÚLTIMA REVISÃO

18/01/2018

PRÓXIMA REVISÃO

31/07/2018

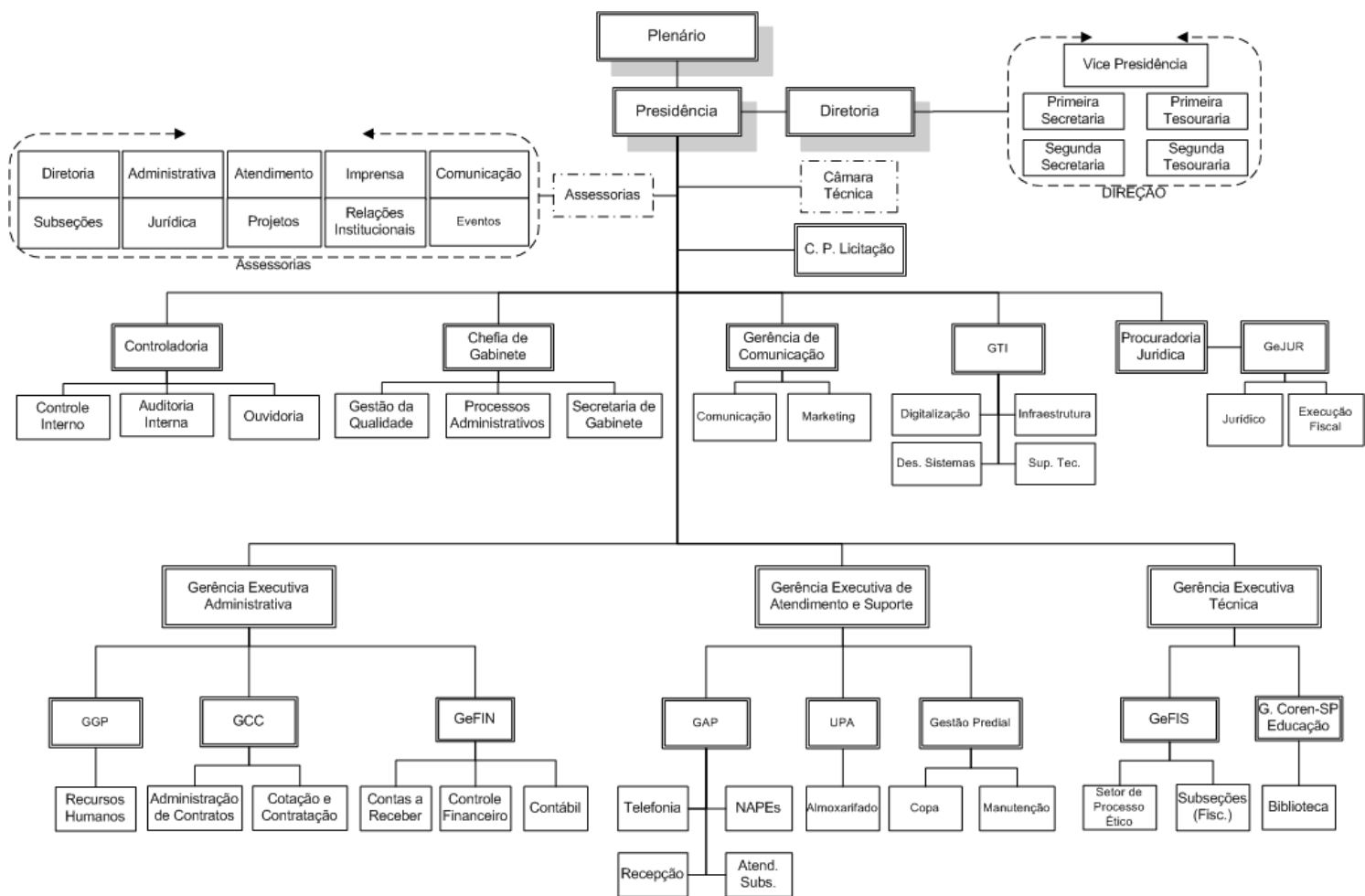

**Elaborado por:**

Carlos Eduardo Kruger de Campos  
Analista da Qualidade - GGQ

**Validado por:**

Ass.

Ass.

**Aprovado por:**

Ass.

DATA

DATA

DATA