



Conselho Regional de Enfermagem de São Paulo

Gráficos do Trabalho Realizado pela Ouvidoria - Maio de 2018 -

* Dados levantados em 07/06/2018



Conselho Regional de Enfermagem de São Paulo

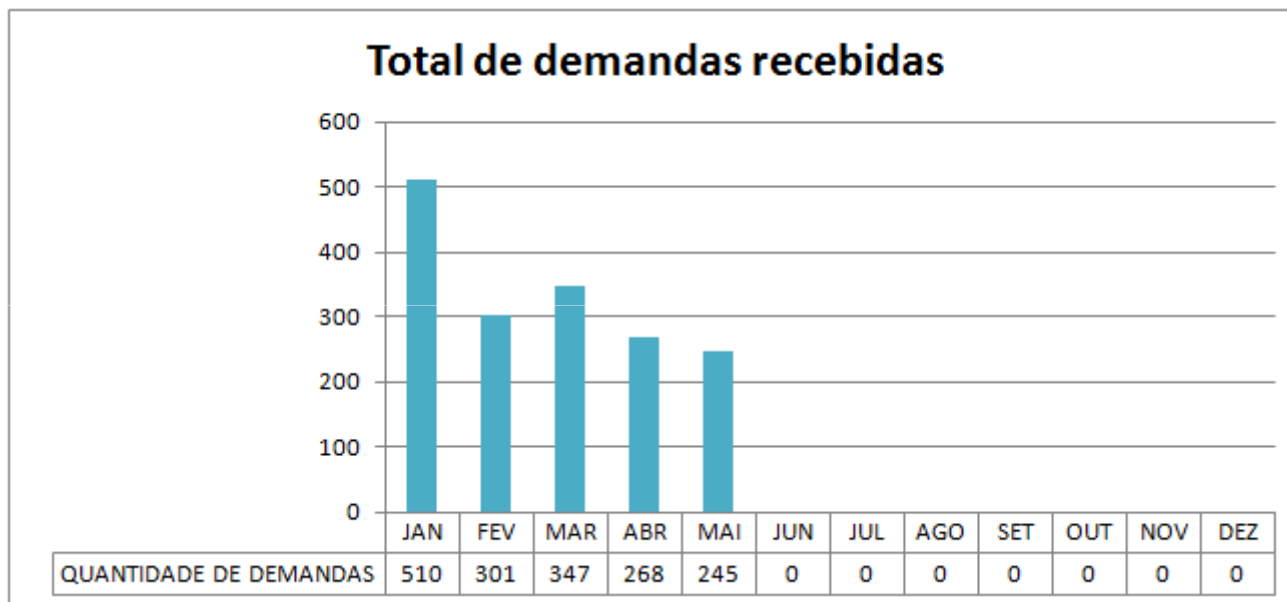



Conselho Regional de Enfermagem de São Paulo

Composição das manifestações por grupo de usuários

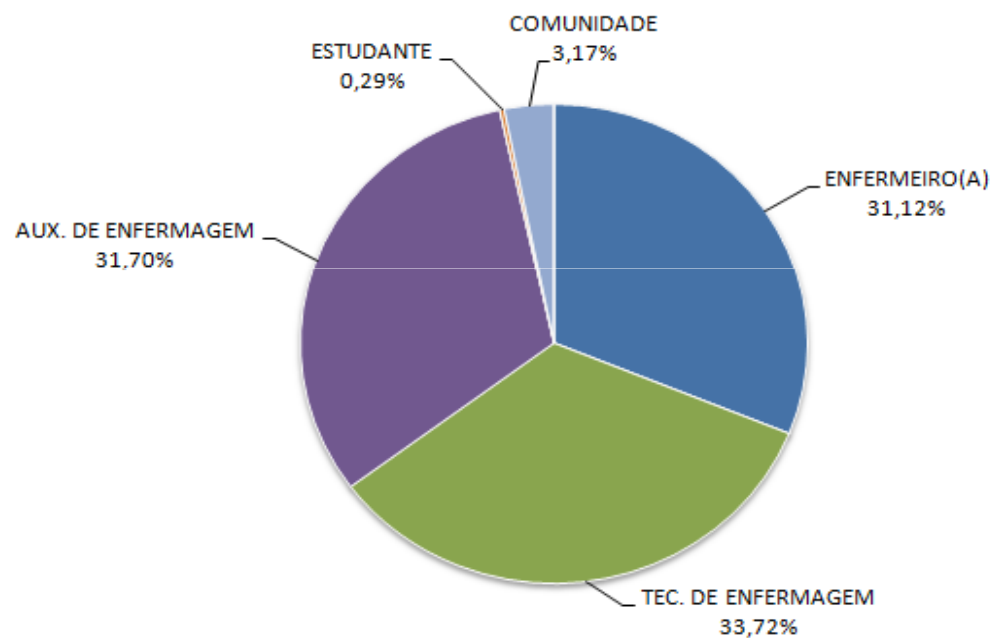

Total
245

*Não houve manifestações de Obstetrizas, Atendentes e Colaboradores



Coren^{SP}
Conselho Regional de Enfermagem de São Paulo

Alameda Ribeirão Preto, 82 - Bela Vista - São Paulo - SP - 01331-000
Telefone: 11 3225.6300
www.coren-sp.gov.br



Conselho Regional de Enfermagem de São Paulo

Composição das manifestações por tipo de demanda

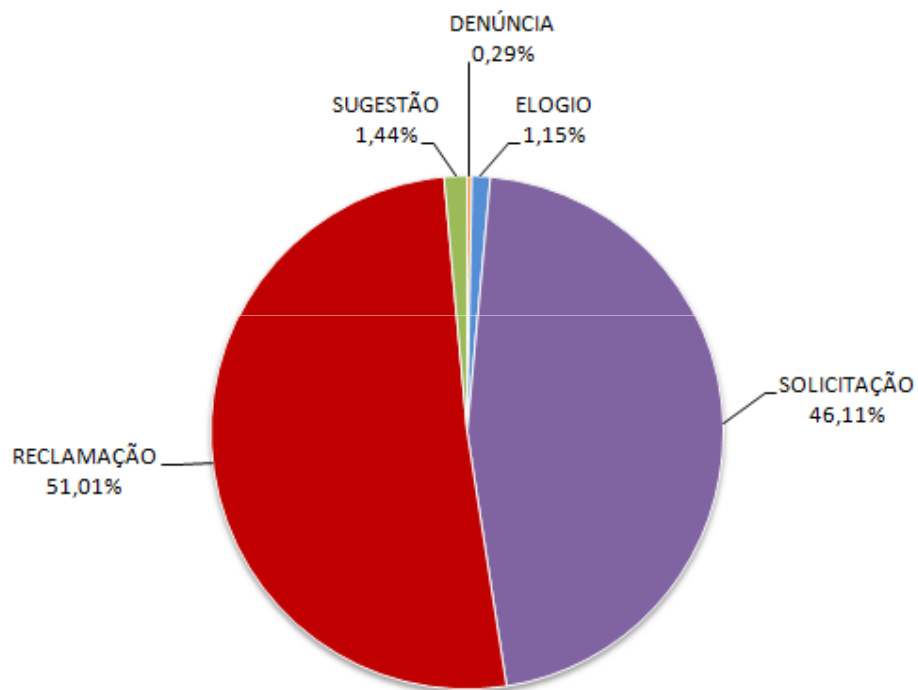

Total
245



Conselho Regional de Enfermagem de São Paulo

Composição das manifestações por meio de acesso

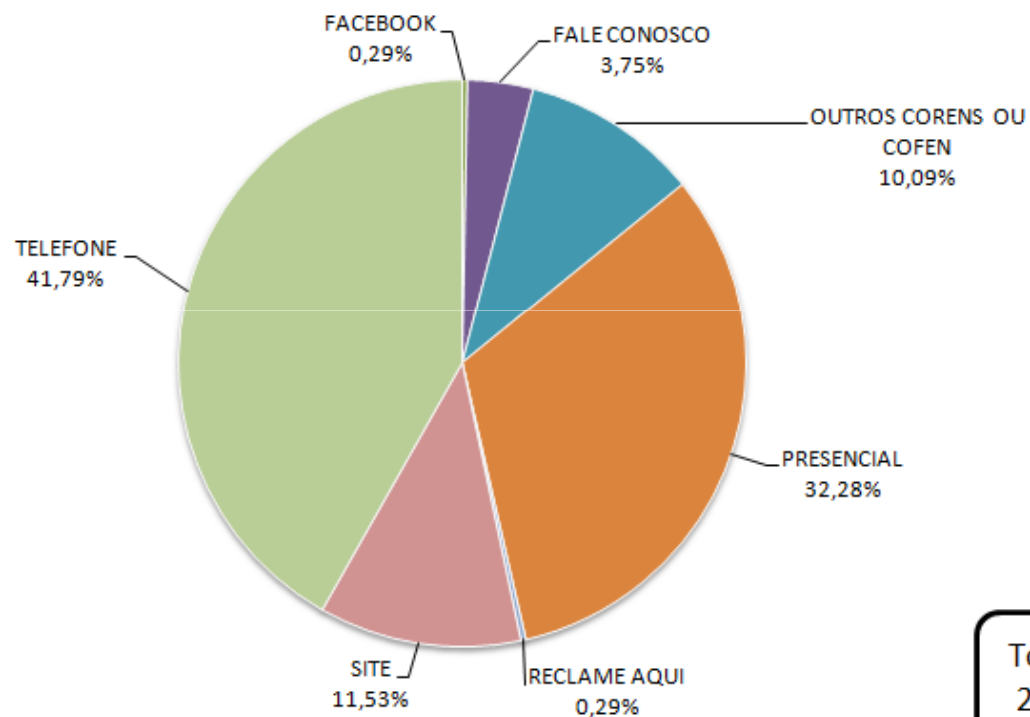



Conselho Regional de Enfermagem de São Paulo

Quantidades de demandas recebidas por Departamento

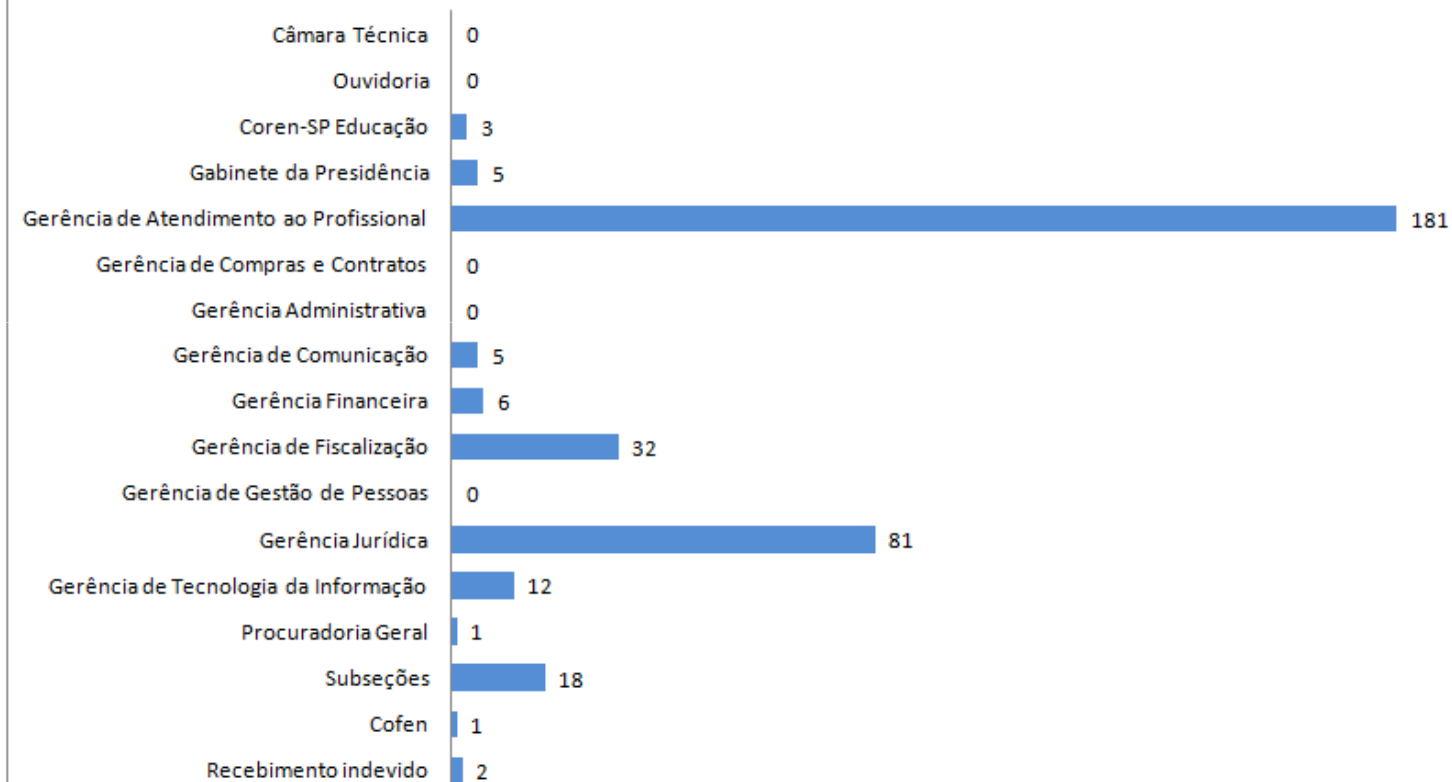



Conselho Regional de Enfermagem de São Paulo

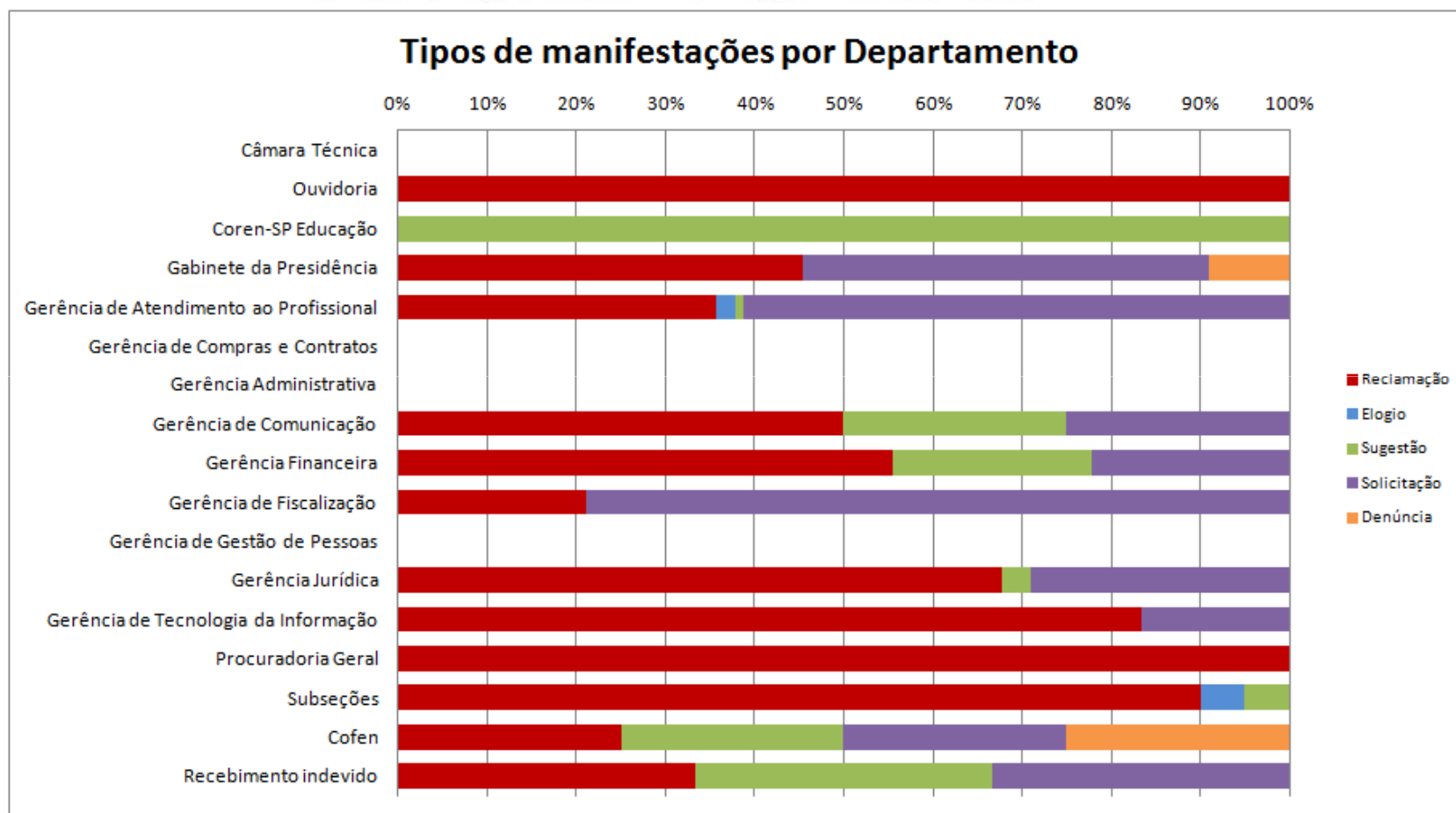



Conselho Regional de Enfermagem de São Paulo

Quantidade de demandas recebidas por Subseção/NAPE





Conselho Regional de Enfermagem de São Paulo

Composição das manifestações por temas de assuntos

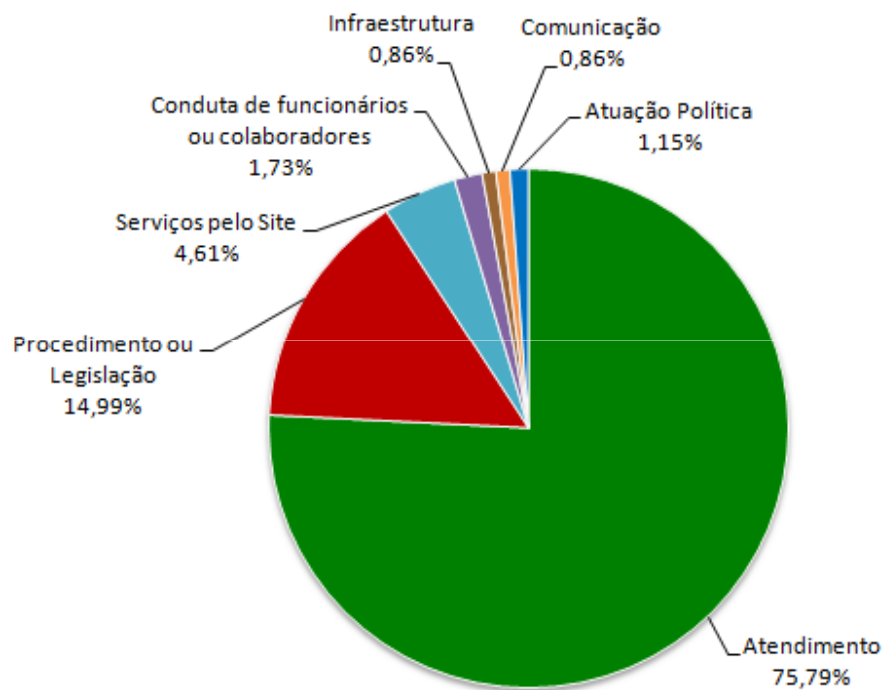

Total
245





Conselho Regional de Enfermagem de São Paulo

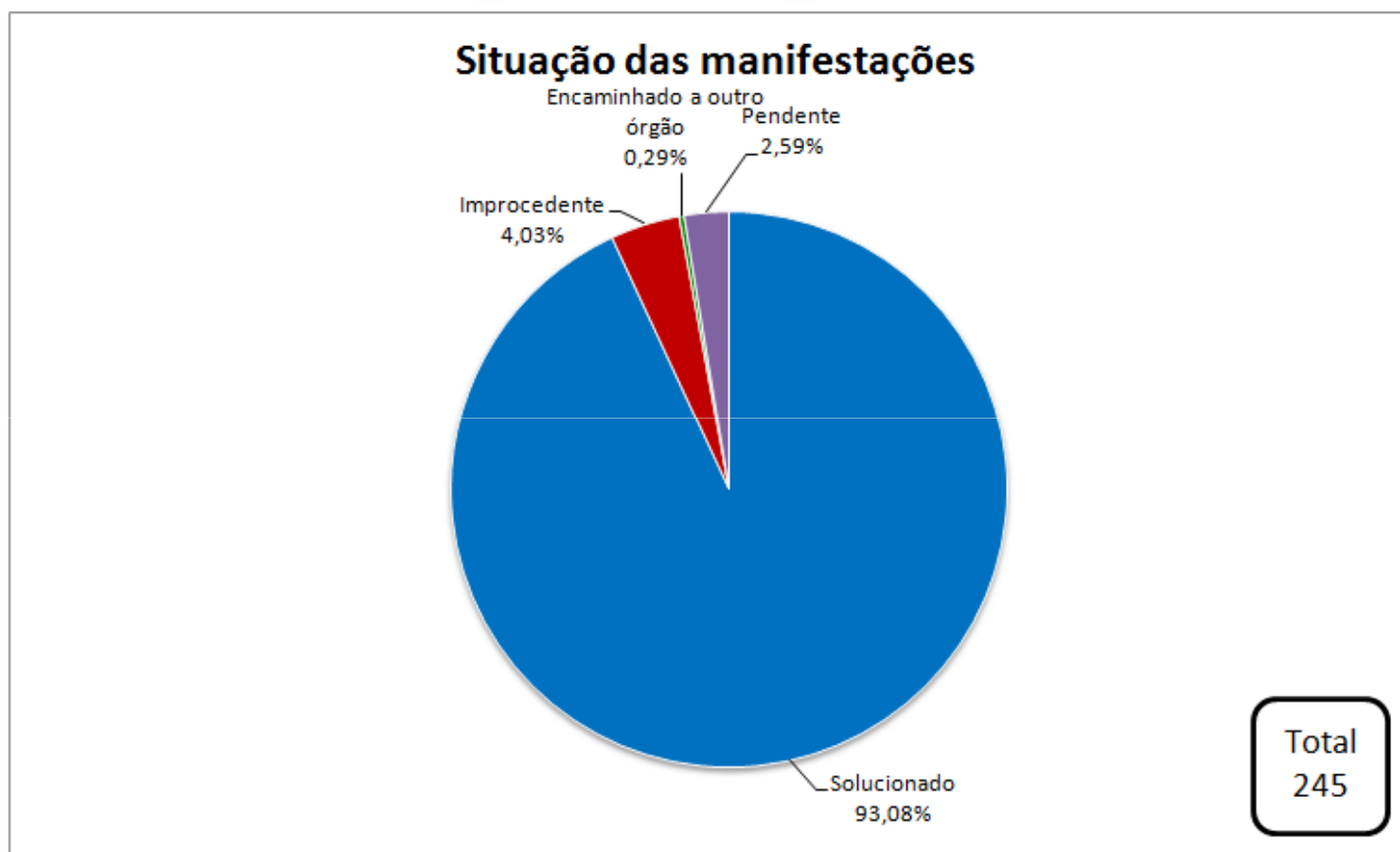



Conselho Regional de Enfermagem de São Paulo

Tempestividade da resposta enviada ao público interessado

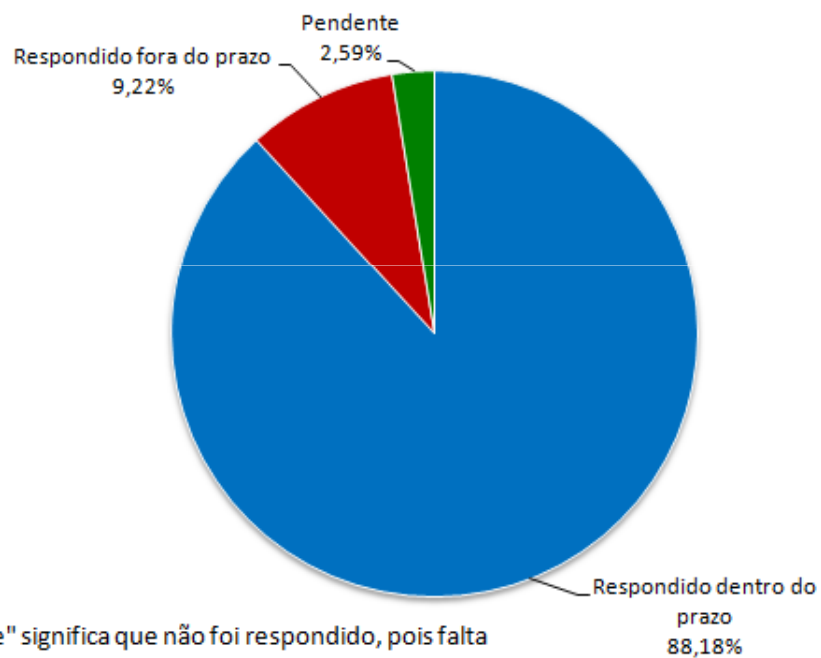

*A situação "Pendente" significa que não foi respondido, pois falta posicionamento do Departamento responsável para que a Ouvidoria elabore uma resposta

Total
245



Coren^{SP}
Conselho Regional de Enfermagem de São Paulo

Alameda Ribeirão Preto, 82 - Bela Vista - São Paulo - SP - 01331-000
Telefone: 11 3225.6300
www.coren-sp.gov.br



Conselho Regional de Enfermagem de São Paulo

Retorno das Gerências em relação aos encaminhamentos da Ouvidoria

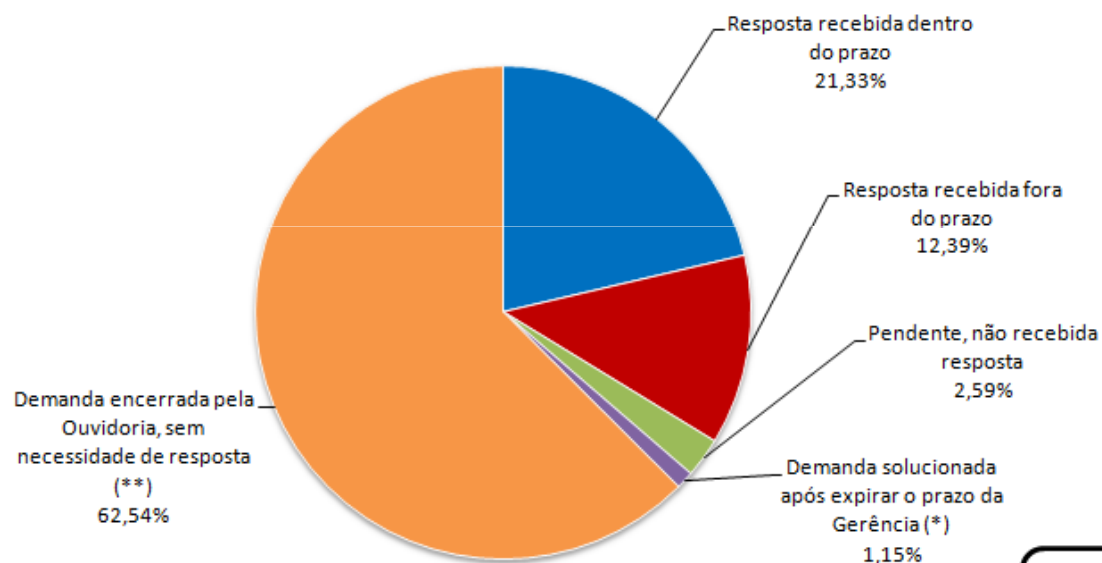

Total
245

(*) Ouvidoria encerrou com base em outros elementos que comprovassem a resolução do problema

(**) Demandas encerradas dentro do prazo, com base em respostas anteriores das Gerências



Coren^{SP}
Conselho Regional de Enfermagem de São Paulo

Alameda Ribeirão Preto, 82 - Bela Vista - São Paulo - SP - 01331-000
Telefone: 11 3225.6300
www.coren-sp.gov.br